

経 由
議 長



政務活動費交付請求書

令和5年12月4日

四日市市長

会 派 名 新風創志会
代表者氏名 平野 貴之



四日市市議会政務活動費の交付に関する条例施行規則第4条第1項の規定に基づき、令和5年11月分政務活動費の交付を次のとおり請求します。

1 請 求 額 333,460円

2. 政務活動費の対象となる経費

区 分	金 額	備 考
調 査 研 究 費	2,100	給食センター視察
研 修 費	38,770	研修（関市）、若手市町村議会議員の会費
資 料 作 成 費		
資 料 購 入 費		
要 請 ・ 陳 情 活 動 費		
会 議 費		
広 報 費	275,516	市政報告会会場使用料、 会派報印刷・新聞折込
広 聴 費		
人 件 費		
事 務 費	17,074	複合機カウント料ほか
合 計	333,460	

※概算払・前金払がある場合は、備考にその別を記載すること。

経 理 責 任 者

山田 知孝

内 訳 明 細

令和5年11月分 No. 1

平野貴之

区 分	金 額	内 容
調 査 研 究 費		
研 修 費	28,670	研修(関市)、若手市町村 議会議員の会費
資 料 作 成 費		
資 料 購 入 費		
要 請 ・ 陳 情 活 動 費		
会 議 費		
広 報 費		
広 聴 費		
人 件 費		
事 務 費		
合 計	28,670	

※支出に係る領収書その他の証拠書類を添付すること。

(調査研究、研修、要請・陳情活動、会議) 旅 費 明 細

会 派 名	新風創志会							
参加者氏名	平野 貴之							
用務先	関市							
実施日	令和5年11月28日(火)							
目 的	研修会出席							
月日	発 着	路 程	路線	運 賃	特別料金	特・急料	日 当	宿 泊 料
11/28	四日市 ~ 名古屋	36.9 KM	近鉄	760 円	円	520 円	1 日	夜
	名古屋 ~ 新鵜沼	30.1 KM	名鉄	620 円	円	円	1 日	1 夜
	鵜沼 ~ 美濃太田	10.0 KM	JR	210 円	円	円	3,000 円	14,900 円
	美濃太田 ~ 関市役所前	13.0 KM	長良川鉄道	560 円	円	円		甲地方
	関市役所前 ~ 美濃太田	13.0 KM	長良川鉄道	560 円	円	円		夜
	美濃太田 ~ 鵜沼	10.0 KM	JR	210 円	円	円		1 夜
	新鵜沼 ~ 名古屋	30.1 KM	名鉄	620 円	円	円		15,900 円
	名古屋 ~ 四日市	36.9 KM	近鉄	760 円	円	520 円		
	~	KM		円	円	円		
	~	KM		円	円	円		
	~	KM		円	円	円		
	~	KM		円	円	円		
小 計				4,300 × 1 4,300 円	× 0 円	1,040 × 1 1,040 円	3,000 × 1 3,000 円	0 × 1 0 円
合 計				8,340				

※精算

	運 賃	特別料金	特・急料	日 当	宿 泊 料
精 算 額	円	円	円	円	円
差 引 額					
過 不 足 の 理 由					

（調査研究、研修、要請・陳情活動、会議）報告書

2023年11月30日

実施日時	2023年11月28日（火）14時00分～15時00分
参加者氏名	平野貴之
用務先	関市役所
対応者	関市健康福祉部子供家庭課長 中林直美氏
目的・内容	今年度から国に子ども家庭庁が設立され、各地方自治体においても切れ目のない支援体制が求められるとともに、「こども真ん中社会」実現のため、いかに子供の意志を政策に反映していくかが課題となっている。そんな中で、画期的で、他市にない取り組みを積極的に推し進める関市の子育て施策について視察に伺った。
成果・所感	欄外に記載

関市では、第五次総合計画の中で「子育てしやすい環境の充実」を重点的に取り組み課題として、以下の8個の具体的取組を掲げている。

まず、①保育者のニーズに応じた多様な保育サービスの提供である。具体的には、一時保育、病児保育などに取り組んでいる。また、子供誰でも通園制度が開始されることに関しては、保育士確保が必須であり、就労要件を満たさなくても週何日か預けられるような体制構築を検討しているとのことだった。このような制度は、虐待予防に加え、親だけでなく何人かの大人に育てられるほうが子供の育ちにもいいとされていることから、多数の効果が認められている所であり、関市としても積極的に推進していくと話していた。次に、②放課後における学びや遊び場の充実である。これには放課後デイサービスの拡充などに取り組んでいる。また③子育ての経済的負担の軽減として、児童手当拡充（国）、子育て支援マップの作製などが挙げられる。このマップでは、結婚から家の購入など、ライフステージに応じた支援を一目で市民が確認することができるようになっており、とてもわかりやすかった。なかでも、関っ子未来応援券は他市にないオリジナルの取り組みであるという。また④学校の相談・児童生徒への支援体制の構築としては、不登校児童生徒の居場所づくりとしてL教室が挙げられる。また、ヤングケアラー支援も行っている。⑥育児休業を取得しやすい環境づくりに関しては、男性の育休取得について、中小企業での取得が困難なところが多く課題であ

ると言い、これには周知、環境づくりが重要とおっしゃっていた。⑦包括的・重層的支援については、子ども家庭センターを設置するなどして取り組んでいる。⑧保育施設の適正な整備については、保育施設の老朽化対策に取り組むに際し、今後子供の人数が減っていく中で民間との共同などを検討しているとのことであった。

また具体的な取り組みを見ていくと、子ども家庭総合支援拠点を児童福祉分野の拠点として整備し、子ども家庭支援全般、関係機関との連絡調整、要支援児童・要保護児童などへの支援などをここで行っている。また、子育て世代包括支援センターを設けて（ひだまり）、妊娠期から子育て期に渡る総合的な相談や支援、妊産婦などの支援に必要な実情の把握、必要な情報提供、助言、保健指導を行っている。このようにここでは主に予防に焦点を当てて取り組んでいるとのことだった。

そして、この二つの期間を一元化するため、令和6年度に子ども家庭センターの設置を目指している。全国的に児童虐待がなくなるには、各機関の情報の連携がとれていないことが一因であるとして、部署の一元化を行うものである。ここでは、相談支援機能の一体化を行うとともに、子育て世帯の家庭の事情やニーズの把握に努めることを主な使命に掲げているとのことだった。リスクのある家庭を、必要な部署やメニューにつないでいくことが重要であり、既存のメニューの拡充だけでなく、新たな必要な社会資源を作っていくことも求められると話していた。具体的には、訪問家事支援とか不登校の子の居場所支援とかに今後新たにに取り組んでいくという。

また、ひだまりでは、R5年から助産師を正規職員として配置している。そして、毎年500件ほどの出生がある中で、妊娠届出してから、予約制で面談を行い、そこで支援の要否を判断している。必要なら後で電話して状況を確認し、要支援なら月一回の子ども家庭課の会議で情報共有することになる。また、伴走型支援体制として、8か月ごとに妊婦にヒアリングを行い、困りごとやサポートの要否を判断している。出産2週間は妊婦が最も落ち込む時期なので、助産師が電話して相談することになっているという。

また、プレファミリー広場、サロン（誰でも）、国際交流の日（外国の人も）なかなか来ない、多胎の日（毎年10組の双子）、プリーフケア（死産、流産）など交流の機会を様々なに設け、切れ目ない支援に努めている。妊娠中は助産師だが、地区担当の保健師もいる。

中高生に対しては、18歳まで支援したいが、なかなかケアしにくいので、カードを配って、ラインを紹介したり、インスタで情報発信したりしている。

ママサポート券（妊娠～出産1年）は検診、産後ケア事業にも使える。

家族丸ごとの支援（旦那の愚痴、上の子の発達状況など）悩みを打ちあけてもらうことが重要であるという。また、最初はお母さんもいろいろと悩みを話してくれるので、そこでしっかり向き合うことが重要だとおっしゃっていた。また、今はお母さんの抱える事情も多種多様になってきているので、いろいろな課や学校と連携して進めている。この体制を構築してから、職員間の連携が取りやすくなってきているという。

さらに、今年度から、地域包括支援センターに子ども相談員を一名配置し始めている。家族丸ごとで支援することで、⇒孤立しがちな母子をアウトリーチで訪問し、地域のサロンにつないでもらうことが狙いだという。訪問して支援するのが特徴なので、これで他でできないことをカバーしていけるはずだとおっしゃっていた。いろんなところで相談ができるとお母さんが思ってくれることが大事であり、ダブルケアの問題もあるので、介護のことも子育てのことも相談できる。この相談員は、社会福祉士や教員免許を持っている人や、保健師がやっているといる。

出産してからの流れは、電話で確認し、赤ちゃん訪問（地区担当保健師、事前電話で日程調整、体重測定も）、検診（4月、10月）の間に訪問して子育て情報を渡すという流れで、支援はすべて関ペイ（電子マネー）とのことだった。

関市の取り組みを聞いて、かなりきめ細かく相談体制が敷かれていることに驚いた。このようなきめ細かさは四日市も導入すべきと感じた次第である。

（調査研究、研修、要請・陳情活動、会議）報告書

2023年11月30日

実施日時	2023年11月28日（火）15時20分～16時20分
参加者氏名	平野貴之
用務先	関市立桜ヶ丘中学校
対応者	桜ヶ丘中学校長 山田茂樹氏
目的・内容	新型コロナウイルス感染症が流行する中で、小中学校では不登校となる児童生徒の数が増加の一途をたどっている。この問題に対し、学校、行政、保護者はこれらの子どもたちの居場所づくりが急務となっている。そこで、不登校生徒の居場所として、L教室を設置し、先進的に取り組む関市を視察した。
成果・所感	欄外に記載

関市でも不登校生徒の数は増加しており、桜ヶ丘中学校では現在約27人の生徒がいるという。この理由としては、全国と同様に無気力・不安といったものが最も多く、また、家庭環境の悪化やこのような社会背景の中保護者も無理に学校に行かせられない等、様々な理由が複雑化しているという。そんな中で、関市では不登校生徒の居場所づくりとして国の補助を得ながら設置する予定であったが、その予算が公布されなくなってしまったため、市の単独事業として行うことに舵を切ったという。

L教室ができたことで、常駐の教員を置けることになったことが、大きな意義があるという。特に桜ヶ丘中学校では、これを同校の元校長先生が担っていることが、より生徒の信頼を得ているのだという。そして、L教室に入りたい生徒は、本人の意志に基づいて手続きを行うことになる。このように「あなたの意志で選択・決定して学習する場所」がL教室であるという。L教室の登下校の時間は、一般生徒とずらすことで、顔を合わさないように設定されている。1日の流れとしては、まず朝に1日の学習計画を立てて、その後授業を受けて

いく。授業は3種類で、教科担任が実際にやってきて受ける授業、一般生徒が受けている授業をオンラインで視聴するオンライン授業、自習である。この中で、意外なことにオンライン授業が最も人気であるということであった。やはり、生徒は、他の生徒の様子も見たい、本当は教室に行きたいのではないかと話していた。また、オンライン授業の後には、教科担任がL教室によって、わからないことはなかったかとフォローを行うという。なお、このようなL教室設置により、教員の負担は増えなかったかとの問いに対しては全く増えていないとの答えだった。現在L教室に通う生徒は10人で、受験勉強を意識する3年生が多いという。そして、個々に差はあるが、自分たちのペースで登校し、学習しているという。中には、一般教室に復帰する生徒もいるようだ。

これに対して、岐阜市では不登校特例校として草潤中学校が有名である。こちらは、L教室のようにしっかりと学習計画をたてるのではなく、好きなことをして過ごせる学校である。山田校長は、すべての不登校生徒をケアするためには、両方のタイプが必要なのだらうと話す。その点は課題だと話していた。

四日市でも、不登校の生徒が増加していることは例外ではない。これらの先進事例を参考に、本市でも彼らの居場所づくりを進めていくことが急務である。

2023年11月吉日

東海若手市町村議会議員の会 会員各位



東海若手市町村議会議員の会
会長 平野 貴之(四日市市議会)

東海若手市町村議会議員の会
役員会及び研修会のご案内

拝啓

深秋の候、議員各位におかれましてはますますご活躍のことと存じます。

さてこの度、岐阜県関市にて、下記のとおり役員会及び研修会を開催する運びとなりました。
ご多用とは存じますが、是非ご参加下さいますようご案内申し上げます。

敬具

記

<令和5年11月28日(火)>

13:00～ 役員会

会場： 関市役所 全員協議会室 (岐阜県関市若草通3丁目1番地)

14:00～ 研修①「関市における保険センターの活用について」

会場： 関市役所 全員協議会室 (岐阜県関市若草通3丁目1番地)

※終了(14:45予定)後、移動 (研修②会場へ15:00着予定)

15:00～ 研修②「関市におけるL教室の導入事例について」

会場： 関市立桜ヶ丘中学校 (関市桜台3丁目13番地)

※終了(16:00予定)後、移動 (岐阜県刃物会館へ)

※11月19日(日)までに出席のご連絡をお願い申し上げます。

※年会費が納付済でない方は、納付をお願いいたします。

<お問い合わせ>

東海若手市町村議会議員の会
岐阜支部 藤川貴雄(羽島市議会)

Tel

: [REDACTED]

令和5年8月吉日

全国若手議員の会「東海ブロック」各位

全国若手議員の会東海ブロック

東海若手市町村議会議員の会

会長 畑田 響

会費納入のお願い.

令和5年8月の総会においてもお願いいたしましたが、今年度の年会費納入依頼を再度させていただきます。

令和4-5年度会費（令和4年9月1日～令和5年8月31日）につきまして、令和5年8月31日（水）までに振り込みをお願いいたします。振り込み先は以下の通りです。

なお、誠に恐れ入りますが、振込手数料は会員様にてご負担くださいますようお願いいたします。

— 記 —

○年会費 10,000 円

< 戻る

振込履歴照会

受付番号 0500110940P919
受付日時 2023年9月5日 11時50分58秒
振込日 2023年9月5日
振込先 ゆうちょ銀行
二三八
普通預金 5667988
受取人名 トウカイワカテシチヨウソン
ギカイギインノカイ
依頼人名 ヒラノ タカユキ ヨツカイ
チシギカイ
振込金額 10,000円
振込手数料 165円 (税込)

受付番号 0100111404P919
受付日時 2023年8月1日 12時14分10秒
振込日 2023年8月1日
振込先 楽天銀行
第四営業支店
普通預金 7128969
受取人名 シヤ) シーケーセミナー
依頼人名 ヒラノ タカユキ

令和5年10月吉日

全国若手議員の会「東海ブロック」各位

全国若手議員の会東海ブロック

東海若手市町村議会議員の会

会長 平野 貴之

会費納入のお願い

秋涼の候、皆様におかれましてはますますご活躍のこととお慶び申し上げます。

さて、このたびは今年度の年会費納入依頼の案内をさせていただきます。

令和5-6年度会費（令和5年9月1日～令和6年8月31日）につきまして、令和6年11月2日（木）までに振り込みをお願いいたします。振り込み先は以下の通りです。

なお、誠に恐れ入りますが、振込手数料は会員様にてご負担くださいますようお願いいたします。

< 戻る

振込履歴照会

- 振込番号 2400111324P919
- 振込日時 2023年10月24日 14時59分49秒
- 振込日 2023年10月24日
- 振込先 ゆうちょ銀行
二三八
普通預金 5667988
- 振込先名 トウカイワカテシチヨウソン
ギカイギインノカイ
- 振込先名 ヒラノ タカユキ ヨツカイ
チ
- 振込金額 10,000円
- 振込手数料 165円 (税込)
- 振込番号 0500110940P919
- 振込日時 2023年9月5日 11時50分58秒
- 振込日 2023年9月5日
- 振込先 ゆうちょ銀行
二三八
普通預金 5667988
- 振込先名 トウカイワカテシチヨウソン

内 訳 明 細

令和5年11月分 No. 2

石川善己

区 分	金 額	内 容
調 査 研 究 費		
研 修 費		
資 料 作 成 費		
資 料 購 入 費		
要 請 ・ 陳 情 活 動 費		
会 議 費		
広 報 費	3, 0 0 0	市政報告会会場使用料
広 聴 費		
人 件 費		
事 務 費		
合 計	3, 0 0 0	

※支出に係る領収書その他の証拠書類を添付すること。

領 収 証

石川 株式会社

様

No. _____

★

7 3000

但

西日野所公民館使用料

05 年 11 月 22 日 上記正に領収いたしました

内訳

税率	金額(税抜・税込)
%	消費税額等
税率	金額(税抜・税込)
%	消費税額等

収 入
印 紙

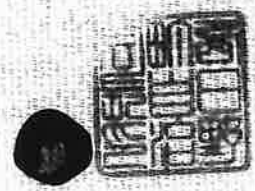

D211R18

内 訳 明 細

令和5年 11月分 No. 3

区 分	金 額	内 容
調 査 研 究 費		
研 修 費		
資 料 作 成 費		
資 料 購 入 費		
要 請 ・ 陳 情 活 動 費		
会 議 費		
広 報 費	155,051	広報紙印刷・新聞折込代
広 聴 費		
人 件 費		
事 務 費		
合 計	155,051	

※支出に係る領収書その他の証拠書類を添付すること。

谷口 周司

領収書

2023年11月06日
No. 20231106-001

新風創志会 谷口周司様

金額 ￥155,051 -

但: 新風創志会 谷口しゅうじ特集号31号折込印刷費用

上記正に領収いたしました

小計	¥140,955
消費税(10%)	¥14,096

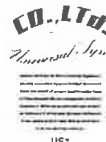

株式会社ユニバーサルシンク
代表取締役 福田 陽介

〒510-0084
三重県四日市市栄町1-11 5F





第92代副議長就任

四日市市議会 新風創志会ニュース 谷口周司 特集号 Vol.31

令和5年四日市市議会5・6・8月定例月議会

所信表明演説より抜粋

市民の皆さんから、今まで以上に「親しまれる市議会」「身近な市議会」となることを目指し、現在、様々な情報提供を行っている媒体を、さらに充実した機会となるよう、積極的に取り組みを進めていきたいと思っております

さあ進もう！「挑戦」する街。できる街。 新たな四日市を目指して！！

～「挑戦なくして前進なし」と強い想いで所信表明しました～

四日市市議会 情報発信！もっと！もっと！議会の活動を伝えたい！

▶ YouTube

【四日市】で検索



NEWS 北消防署北西出張所（保々地区）新庁舎建設！！

保々地区市民センターに併設している北消防署北西出張所、老朽化した保々分団車庫について、消防活動拠点としての機能強化を図るため、北西出張所と保々分団車庫を一体とした独立庁舎の整備工事を行います。



新築後のイメージ図
(旧ふれあい会館跡地)

＜北西出張所建築工事のスケジュール＞

工種	令和5年度						令和6年度			
	10月	11月	12月	1月	2月	3月	4月	5月	6月	
準備工	■									
基礎		■								
建屋						■				
外構									■	

带状疱疹ワクチン公費助成

いよいよ始まる（来年4月スタート予定）

NEWS

加齢など免疫力の低下により発症頻度が増加する带状疱疹の発症や重症化を予防し、市民の健康づくりを支援するため、带状疱疹ワクチンの接種費用の一部を助成します。

■公費助成制度案の概要

- 開始時期：令和6年4月1日（予定）
- 対象：50歳以上の市民、生涯1回助成
- 対象ワクチン：承認ワクチン（2種類のうちいずれか一方）（乾燥組換え带状疱疹ワクチン・乾燥弱毒性水痘ワクチン）
- 助成：5割公費負担程度 ※事前申請方式（ワクチンの種類に応じてそれぞれ 4,000円/回・10,000/回）

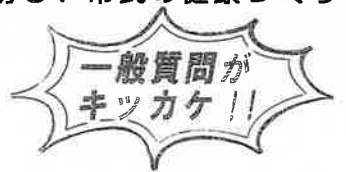

NEWS 子ども医療費助成 対象年齢の拡大!?「中学生 ⇒ 高校生に！」

子育て家庭の経済的負担の軽減を図るため、子育て支援策として有効な施策と考えられる医療費助成について、現在の「中学生」までを「高校生」まで対象年齢拡大の実施に向け検討はじまる。

本市と近隣自治体の子ども医療助成制度（令和5年4月1日現在）

対象年齢	所得制限	備考	
四日市市	15歳年度末	無	中学生まで現物給付。
桑名市	15歳年度末 (※)	無	未就学児は現物給付。小中学生は償還払い。 ※R5.9.1から高校生まで現物給付。
鈴鹿市	15歳年度末	無	中学生まで現物給付。
菟野町	15歳年度末 (※)	有	未就学児は現物給付。小中学生は償還払い。 ※R5.9.1から中学生まで現物給付。
朝日町	15歳年度末	無	未就学児は現物給付。小中学生は償還払い。
川越町	18歳年度末	無	中学生までは現物給付。高校生は償還払い。

近年の本市子ども医療助成制度の変遷

	内容
H30.4.1	未就学児を現物給付に（区域は市内）
R1.9.1	未就学児の現物給付の区域を県内全域に拡大
R2.9.1	中学生まで現物給付に（小中学生の区域は三酒区域） 所得制限の廃止
R3.9.1	小中学生の現物給付の区域を県内全域に拡大



藤波朱理選手（下野小・西朝明中卒業）パリ五輪代表内定！



地元下野地区、藤波朱理選手が、セルビアにて開催された「2023年レスリング世界選手権大会」女子53kg級において見事優勝し、金メダルを獲得し、パリ2024オリンピック代表に内定しました。

公式コメント

この度の知らせは、市民にとって非常に嬉しく、また大きな誇りです。今回のパリ2024オリンピック内定という素晴らしい結果は、藤波選手のたゆまぬ努力と夢に向かって突き進む精神力の強さの賜物だと思います。ぜひとも、晴れの舞台上、夢である金メダルを掴み取っていただきたいと思います。

四日市花火 場所を変え、復活に向け動き出す！市民の声が「街」を動かす！！

再来年、令和7年度の四日市花火大会再開を目指し、本年度は新たな会場を選定するための調査・検討や関係機関等との協議を行っているとの報告がありました。なお来年、令和6年度においては、試験的な花火の打ち上げや大会実施に向けた計画策定などに取り組んでいきます。



四日市花火復活！

2023.10.1 (SUN) START

よっかいち 電子図書館

インターネットに接続したパソコンやタブレット端末、スマートフォンを使って、電子図書館サイトへログインすることで書籍の図書館です。

パソコン・スマホ・タブレットから
24時間いつでも読書

お問い合わせ
四日市立図書館
TEL:059-352-5108 FAX:059-352-9897
tosyokan@city.yokkaichi.mie.jp

よっかいち電子図書館のサイトへ

東海・北陸 B-1 GRAND PRIX 2023 in YOKKAICHI 四日市

っい!!
開催決定!!
11月18日(土)
11月19日(日)

来たらええやん! 食べたらええやん!

ご当地グルメでまちおこしの解決!

＜公式HP＞



新型コロナウイルス感染症により、大きく影響を受けた商店街等に、イベントを通じて元気と活力を呼び込みます。また、多くの市民がまちに誇りと愛着を持ち、地域が一丸となってまちおこしに取り組む機運の醸成を図ります。さらには、本市の知名度、都市イメージの向上を図ると共に、全国のまちおこしに取り組む地域の魅力を四日市から発信します。

内 訳 明 細

令和5年 11月分 No. 4

区 分	金 額	内 容
調 査 研 究 費		
研 修 費	10,100	研修費
資 料 作 成 費		
資 料 購 入 費		
要 請 ・ 陳 情 活 動 費		
会 議 費		
広 報 費	70,825	広報誌印刷・新聞折込代
広 聴 費		
人 件 費		
事 務 費		
合 計	80,925	

※支出に係る領収書その他の証拠書類を添付すること。

辻 裕 登

令和5年10月吉日

全国若手議員の会「東海ブロック」各位

全国若手議員の会東海ブロック
東海若手市町村議会議員の会
会長 平野 貴之

会費納入のお願い

秋涼の候、皆様におかれましてはますますご活躍のこととお慶び申し上げます。

さて、このたびは今年度の年会費納入依頼の案内をさせていただきます。

令和5-6年度会費（令和5年9月1日～令和6年8月31日）につきまして、令和6年11月2日（木）までに振り込みをお願いいたします。振り込み先は以下の通りです。

なお、誠に恐れ入りますが、振込手数料は会員様にてご負担くださいますようお願いいたします。

— 記 —

○年会費 10,000 円

○振込先 口座名義：東海若手市町村議会議員の会

- ・郵便局から 通常貯金：記号 12340 番号：56679881
- ・他行から ゆうちょ銀行：店名：二三八 普通口座：5667988

○備考

また、令和4-5年度分未納の方はそちらも合わせてお振り込みください。

ご利用明細票

お取扱日	店番	お取引内容
05-11-09	22002	カード [®] 電信振替
記号	番号	
*****	****2681	
取扱番号	お取引金額	
N177	*10,000	
	残高	
4205	*477,397	
振替先 12340 56679881 (二三八 5667988)		
受取人名: トウカイワカテシチュウソウキ [®] カイキ [®] インノカイ		
料金	*100円	
依頼人名: シンフ [®] ウソウシカイ ツシ [®] ヒロト		
郵便局でゆうちょPay キャンペーン実施中!!		

ご利用いただきましてありがとうございました。
— ゆうちょ銀行 —

No. 000579

領 収 書

2023 年 11 月 4 日

新風創志会 辻裕登様

金額	¥	1	4	3	6
----	---	---	---	---	---

印 紙

内消費税 131 円

但し、 新聞折込 代として

上記金額正に領収いたしました

入金区分	現金	小切手	振込
日付	11/11	サイズ	A4
内訳	数量	単価	金額
折込料	450	280	1260
手配管理料	450	0.10	45
運賃			
税率	10%	税抜合計金額	

CMS 株式会社 中日三重サービス
 〒514-0131 三重県津市あかつき
 TEL 059-236-6000 FAX 059-236-6009
 T5190001000686

- 本社 経理直通 (059)236-6003
- 松阪伊勢営業所 (0596)25-1800
- 桑名営業所 (0594)23-4677
- 四日市営業所 (059)352-7023
- 鈴鹿営業所 (059)383-2232
- 桑員ホームニュース (0594)24-3461
- 紀州配送センター (0597)25-1888
- 伊賀配送センター (0595)26-7888
- 四日市ホームニュース (059)351-0899
- 鈴鹿ホームニュース (059)383-2270

取扱者印

複写でないもの、訂正したもの及び取扱者の押印のないものは無効です。

No. 000576

領 収 書

2023 年 11 月 4 日

新風創志会 辻裕登様

金額	¥	3	8	1	2	1
----	---	---	---	---	---	---

内消費税 3466 円

但し、 新聞折込 代として

上記金額正に領収いたしました

入金区分	現金	小切手	振込
日付	10/28	サイズ	A4
内訳	数量	単価	金額
折込料	11950	280	33460
手配管理料	11950	0.10	1195
運賃			
税率	10%	税抜合計金額	

CMS 株式会社 中日三重サービス
 〒514-0131 三重県津市あかつき
 TEL 059-236-6000 FAX 059-236-6009
 T5190001000686

- 本社 経理直通 (059)236-6003
- 松阪伊勢営業所 (0596)25-1800
- 桑名営業所 (0594)23-4677
- 四日市営業所 (059)352-7023
- 鈴鹿営業所 (059)383-2232
- 桑員ホームニュース (0594)24-3461
- 紀州配送センター (0597)25-1888
- 伊賀配送センター (0595)26-7888
- 四日市ホームニュース (059)351-0899
- 鈴鹿ホームニュース (059)383-2270

取扱者印

複写でないもの、訂正したもの及び取扱者の押印のないものは無効です。

領収書



新風創志会 辻 裕登様

取引年月日：2023年10月24日(火)

領収書番号：R-231021684445

ラクスル株式会社



下記正に領収いたしました。

〒1410021 東京都品川区上大崎2-24-9 アイケイビル1F

登録番号：T9010401089631

合計金額 (税込) 26,926円

10%対象 26,926円 (内消費税: 2,448円)

注文番号	商品	数量	金額	備考
231021684445-01	チラシ・フライヤー / A4 / 両面カラー / 光沢紙(コート) / 標準 : 90kg	14,000部	24,478円	出荷予定日: 2023年10月24日 23年10月 議会広報誌

「*」は軽減税率対象であることを示します。

注文内容	商品合計: 24,478円
小計 (税抜)	24,478円
合計金額 (税込)	26,926円

お支払い方法: クレジットカード

お客さまへ (必ずご確認ください)

本書面についてご不明点などございましたらお問合せフォーム (<https://raksul.com/contact/>) からご連絡ください。

領収書



新風創志会 辻 裕登様

取引年月日：2023年10月25日(水)

領収書番号：R-231021684373

下記正に領収いたしました。

合計金額 (税込) 4,342円

10%対象 4,342円 (内消費税: 395円)

ラクスル株式会社

〒1410021 東京都品川区上大崎2-24-9 アイケイビル1F

登録番号：T9010401089631

注文番号	商品	数量	金額	備考
231021684373-01	チラシ・フライヤー / A4 / 両面カラー / 光沢紙(コート) / 標準 : 90kg	1,200部	3,957円	出荷予定日: 2023年10月25日 政治広報ビラ23年10月

[*] は軽減税率対象であることを示します。

注文内容	商品合計: 3,957円
小計 (税抜)	3,957円
値引き	値引き: -10円
合計金額 (税込)	4,342円

お支払い方法: クレジットカード

お客さまへ (必ずご確認ください)

本書面についてご不明点などございましたらお問合せフォーム (<https://raksul.com/contact/>) からご連絡ください。

四日市市議会 新風創志会NEWS

辻ひろと 特集

○四日市市財政状況

歳入
1.461億円

歳出
1.387億円

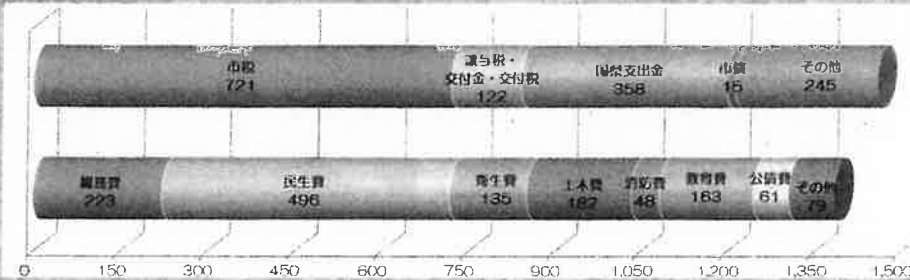

Point 財政能力指数とは市町村を含む地方公共団体の財政力を示す指標。1.0を上回れば自立できた財政を持つ団体となり、1.0を超える市町村は限られている。

実は凄い四日市市の財政状況！

令和4年度の歳入は1,461億円、歳出は1,387億円で収支は74億円ではあるが、翌年度に繰り越した事業財源である27億円がある為、実質収支は47億円の黒字となった。財政力指数が1.12となっており、1.0を上回っていることから平成28年度から引き続き地方交付税不交付団体となった。全市町村は1718団体あり不交付は72団体⇒**四日市市は全国的に見ても財政が健全な市**

○带状疱疹ワクチン接種補助金始まります！

加齢など免疫力の低下により発症頻度が増加する带状疱疹の発症や重症化を予防し、市民の健康づくりを支援するためワクチンの接種費用の一部を助成。

開始時期：令和6年4月～ 対象市民：50歳以上（1回のみ） 助成割合：5割公費負担

区分	「乾燥組換え带状疱疹ワクチン」 (製品名：シングリックス)	「乾燥弱毒生水痘ワクチン」 (製品名：ビケン)
種類	不活化ワクチン	生ワクチン
接種回数・方法	2回（2カ月間隔） 筋肉内注射	1回 皮下注射
接種費用	20,000円～25,000円程度/1回	8,000円～10,000円程度/1回
ワクチンの効果	<ul style="list-style-type: none"> 50歳以上の方に対する带状疱疹の予防 予防効果は、約97%（50歳以上）、接種後8年での有効性84.0% 	<ul style="list-style-type: none"> 水痘および、50歳以上の方に対する带状疱疹の予防 予防効果は、60歳以上の接種後1年以内で約68%、接種後8年での有効性、約4.2%



○四日市市で東海北陸B-1グランプリが開催されます！

11月18日（土）19日（日）10：00～16：00に三滝通りでB-1グランプリが開催されます。B級グルメの祭典となっており、提供するグルメ品はチケット購入が必要になり当日チケットブースでの販売もございますが事前にチケット購入をお勧めします。（余ったチケットは市内加盟店でも使えます）尚、当日は交通規制や大変な混雑が予想されますので公共交通機関を利用してお越しください。

8月定例月議会 一般質問

6月議会に引き続き会派より最大時間の60分頂き、「八幡踏切拡幅」「四日市公式LINEの活用」「ゼロカーボンシティ」の一般質問を行いました。

①八幡踏切拡幅

富田・富洲原・大矢知地区に接する八幡踏切は「対面通行できないことから渋滞発生」「歩行者スペースが無く危険」という課題があり自治会より拡幅要望を行っていたが、鉄道業者より

- ① 拡幅には3億円掛かり四日市行政が負担すること
 - ② 近隣の踏切統廃合をすることの条件を提示され現在に至るまで合意形成を得ることが出来なかった。
- 近隣でマンション開発が進んでいることから更なる利用者増加により危険と判断し、質問を行った。

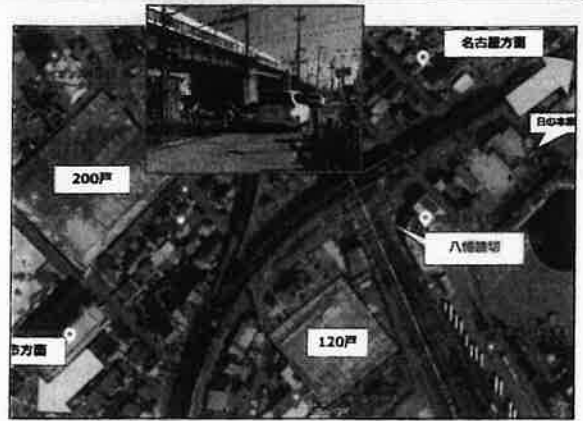

質問

踏切道改良促進法があり55/100の割合で国から補助が出るだけでなく、国土交通省HPに掲載され見える化できるので活用してはどうか。また統廃合については行政だけでなく地域と協議した上で方針を出すべきなので協議会を開催すべきではないか。

回答

紹介頂いた踏切道改良促進法は大変手厚い内容であり活用したい。北部ブロック自治会へ報告する場を設けた上で地域と共に拡幅に向けた協議を行っていく。



費用確保の目途付けや協議の場を設置することから拡幅に向け1歩前進。国土交通省とも連携し、地域一体となって拡幅実現に向け進めて行く。

②四日市公式LINE活用

四日市は公式LINEがありプッシュ式で防災情報やコロナやイベント情報、職員採用情報が送られるだけでなくセグメント式にサービスの確認ができる大変便利なものだが、現在は登録者4万人行かない程度の状況であり迅速な情報伝達手段の1つと考え普及に向けたサービス向上を提案。

質問

- 1. 住民票写し等の申請書を公式LINEから申請～決済まで完結できないか。
- 2. LINE上から施設予約システムへ誘導し、将来的には「施設予約 四日市テニスセンター」と打てば予約のページが出るようChat bot (AI) を埋め込めないのか。



回答

四日市市は電子申請システムを取り入れており、現在実証中だが出来次第LINEから誘導できるようにする。また施設予約システムページに誘導できるようにし、将来的にはChatbot導入を進めていきたい。



デジタル化を進め更なる行政サービス向上に向け提案を進めて行く

③四日市ゼロカーボンシティ実現

質問

太陽光導入について現在は屋根貸しやリース、PPAなど様々な形態があるものの購入しか補助金が無い。新たに補助金制度を設けることはできないか。また企業側にインセンティブを付与して通勤時公共交通機関利用を促し、温室効果ガス削減に取り組むべきではないのか。

回答

他市の事例を参考にしつつ、様々なインセンティブ付与については今後検討を進めて行く。

内 訳 明 細

令和5年11月分 No. 5

区 分	金 額	内 容
調 査 研 究 費		
研 修 費		
資 料 作 成 費		
資 料 購 入 費		
要 請 ・ 陳 情 活 動 費		
会 議 費		
広 報 費	46,640	広報紙印刷・新聞折込代
広 聴 費		
人 件 費		
事 務 費		
合 計	46,640	

※支出に係る領収書その他の証拠書類を添付すること。

山田知美

ご利用明

毎度ご利用いた、このが、といはす。
ご利用の明細は下記のとおりです。なお操作が止しく
終了しなかつた場合は、係までお問い合わせください。

☆☆出金☆☆

お取引金額	¥22,330
お手数料	¥440
お取引後残高	¥603,149
お受取人 三菱UFJ銀行 柳橋支店 普通 4832515 か)ツッコウツヤ 様	
ご依頼人 ヤマタ トモミ 様	
電話番号 [REDACTED]	

取引年月日	取扱店	機番	時刻	受付番号
051114	0105052		12:33	0028
銀行番号	支店番号	科目・口座番号		
[REDACTED]	[REDACTED]	[REDACTED]		
通番	004376	ご説明コード		

三十三銀行

請求書

UKP310

ページ 1

510 - 0085

三重県四日市市諏訪町 1 - 5

新風創志会 山田知美 御中



〒450-0002
名古屋市中村区名駅 4 - 23-13
名古屋大同生命ビル 4 階
TEL (052) 527-1082 (代)
三菱 U F J 銀行 柳橋支店
普通 No. 4832515
(株) 新広社
登録番号 T9120001044001

0000000001

得意先締日

得意先コード 72747-0000

前回請求額 0	ご入金及び調整額 (1) ② ③ 0	差引繰越額 (4) ② ③ 0	当月売上額 (5) ④ 20,300	当月消費税等 (6) ⑤ 2,030	当月調整額 (7) ⑥ 0	当月請求額 (8) ⑦ ⑧ ⑨ 22,330	御請求額合計 (3)+(7)+(8) 22,330
------------	--------------------------	-----------------------	--------------------------	--------------------------	---------------------	------------------------------	---------------------------------

※11/20 (月) AM中にご入金お願い致します

年月日	品名	サイズ	部数	単価	金額	配送料	備考	受注番号
23/11/23	新風創志会NEWS 山田ともみ特集号 中村新聞 富田地 大矢知記	A4	7,000	2,900	20,300			J600000001
計					20,300			
20,300								

上記の通りご請求申し上げます。尚、請求書郵送期間中にご入金の場合は何卒ご容赦のほどお願い申し上げます。
※恐れ入りますが、振込手数料は貴社(貴殿)にてご負担いただきますようお願い申し上げます

請求書作成日: 23/11/08

ご利用明

毎度ご利用いただきありがとうございます。
 ご利用の明細は下記のとおりです。なお操作が正しく
 終了しなかった場合は、係までお問い合わせください。

☆☆ご出金☆☆

お取引金額	¥23,430
お手数料	¥440
お取引後残高*****	
お受取人 百五銀行 四日市西支店 普通 0761724 カ、テ、サ、インホイテ ファクトリー インク様	
ご依頼人 ヤマタ トモミ 様	
電話番号 [REDACTED]	

取引年月日	取扱店	機番	時刻	受付番号
051114	0105	052	12:35	0029
銀行番号	支店番号	科目・口座番号		
0546	0320	16*1 [REDACTED]		
通番	004378	ご説明コード		

三十三銀行



四日市市 242021 11月
令和5年度

四日市市 学校給食費 領収証書

四日市市議会 新風創志会 様	
四日市市会計管理者 00820-1-960965	
通知書番号 0000 0000059919	
納付金額 2,100 円	
延滞金	円
合計	円
納期限 令和5年11月30日	
000058611	
領収日付印	

切り取らずにお出しください

お問い合わせ窓口は奥面に記載しております

上記金額を領収しました。収入印紙不要
(納入者保管 三重県四日市市)

領収証書 (公)

市町村コード	三重県	口座番号	加入者名
2442021	四日市市	00820-1-960965	四日市市会計管理者
〒 510-0085	住所 四日市市諏訪町1-5		
	新風創志会		
	代表者 平野 貴之 様		

令和 5 年度 所属 951000 議事課
会計 01 款 22 項 05 目 04 節 02
御節 20 議会費雑入
細々節 010 通信料員担金

納付場所

上記のとおり納入してください
令和 5 年 11 月 10 日

四日市市長

金額	¥3,927 円
納期限	令和 5 年 12 月 15 日
摘要	議員タブレットSIMカード利用料 (令和5年9月、10月利用分 新風創志会)

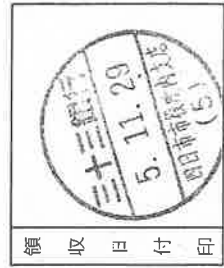

上記のとおり納入しました。
(納入者保管)

RICOH

発行日 2023年11月28日
領収証No. B9M841

領収証

新風創志会 様

いつもリコー商品をご愛顧いただきましてありがとうございます。
2023年11月20日にお支払いいただきました代金の領収証を
お送りいたしますのでご査収ください。

領収種別 : 自振

金額	¥13,147
----	---------

但し、商品代として

印紙税申告納
付につき大森
税務署承認済

株印
リコージャパン株式会社
東京都大田区中馬込一丁目

(お問合わせ)

部 門 請求書お問い合わせ窓口

TEL 0120-138-970

(通信欄)

※当社ではこのフォームでの領収証には、黒色の印鑑を使用しております。
※金額等を訂正したものは無効とします。
※再発行は出来ませんので、大切に保管願います。
※入金取消し等の連絡があった場合、本領収証は無効となります。