

# 市 議 会

---

組織・構成 .....	X VII - 1
議員名簿 .....	X VII - 3
運営状況 .....	X VII - 4
歴代議長・副議長 .....	X VII - 6
報酬及び費用弁償等 .....	X VII - 8
議会事務局 .....	X VII - 9

# 組織・構成

(令和5年8月31日現在)

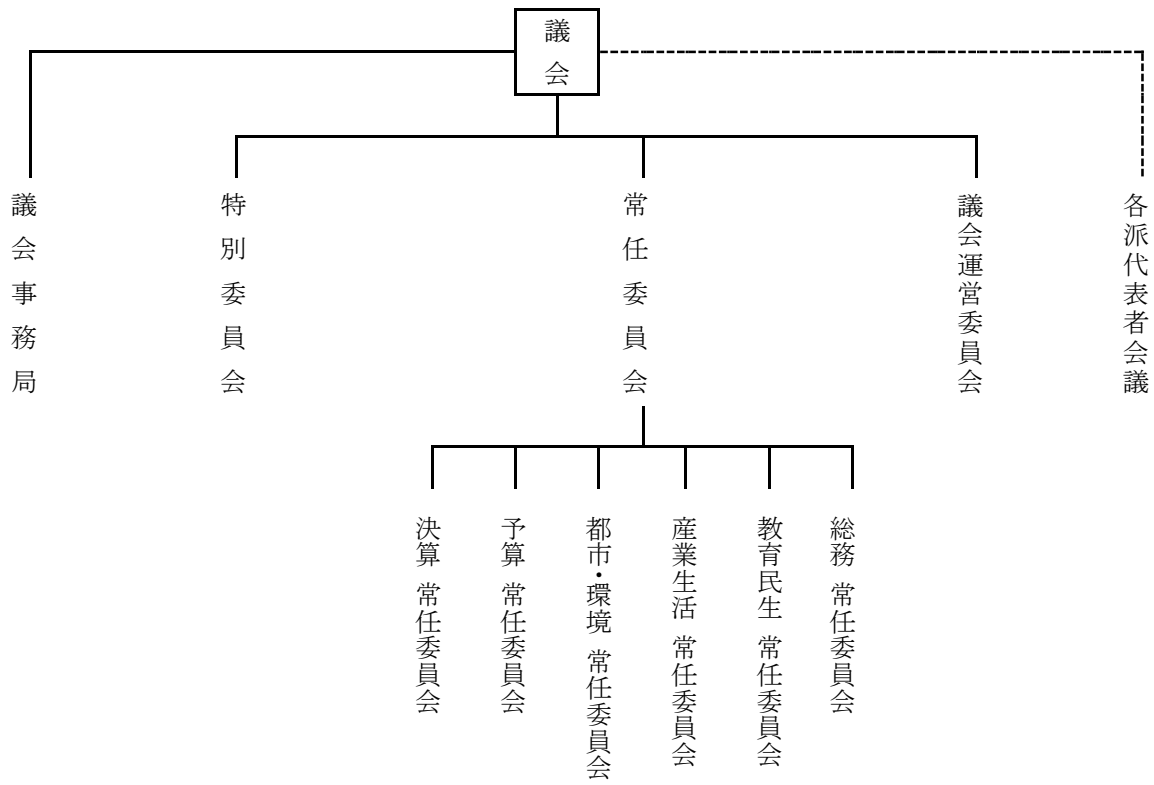

● 議員定数

(令和5年8月31日現在)

条例定数…… 34人      現員数…… 34人

● 会派別議員数

(令和5年8月31日現在)

会派名	議員数	
政友クラブ	9人	いずれの会派にも属さない議員 (日本共産党) 2人 (団体を結成していない議員) 1人
新風創志会	7人	
フューチャー四日市	7人	
公明党	5人	
市民目線の会	3人	

● 年齢別議員数

(令和5年8月31日現在)

30歳～39歳	40歳～49歳	50歳～59歳	60歳～69歳	70歳～79歳	80歳～89歳	平均
1人	7人	12人	10人	2人	2人	57.1歳

● 当選回数別議員数

(令和5年8月31日現在)

1回	2回	3回	4回	5回	6回	8回	9回	14回
8人	4人	5人	6人	4人	2人	3人	1人	1人

● 常任委員会

(令和5年8月31日現在)

名称	定数	所管事項
総務 常任委員会	8人	政策推進部、総務部、財政経営部、危機管理統括部、会計管理者、選挙管理委員会、消防本部、監査委員、固定資産評価審査委員会の所管に属する事項、他の常任委員会の所管に属しない事項
教育民生 常任委員会	9人	健康福祉部、こども未来部、教育委員会の所管に属する事項
産業生活 常任委員会	9人	市民生活部、商工農水部、農業委員会、シティプロモーション部、市立四日市病院の所管に属する事項
都市・環境 常任委員会	8人	環境部、都市整備部、上下水道局の所管に属する事項
予算 常任委員会	33人	予算 及び これに関連する事項
決算 常任委員会	31人	決算 及び これに関連する事項

● 議会運営委員会

(令和5年8月31日現在)

- ・定数 12人
- ・調査事項 会期日程(緊急議会を含む)等議会運営に関する事項及び議長の諮問に関する事項について

● 特別委員会

(令和5年8月31日現在)

名称	定数	設置目的
人権施策等調査特別委員会	6人	・人権施策に関する調査研究のため

# 議員名簿

(50 音順)

(令和 5 年 8 月 31 日 現在)

氏名	期	住所	会派
荒木 美幸	4	大字茂福 552 番地 1	公明党
石川 善己	4	笹川七丁目 97 番地 12	新風創志会
伊世 利子	1	浮橋一丁目 24-7	フューチャー四日市
伊藤 嗣也	4	別山四丁目 1313 番地	政友クラブ
今村 厚美	1	智積町 748-2	—
太田 紀子	3	笹川一丁目 254 番地 1	—
荻須 智之	3	大矢知町 1195 番地	政友クラブ
小田 あけみ	2	伊坂台二丁目 113 番地	フューチャー四日市
加納 康樹	6	ときわ五丁目 3 番 44-1 号	フューチャー四日市
上 麻理	1	小古曾二丁目 9-19	政友クラブ
川村 幸康	8	寺方町 893 番地 3	政友クラブ
後藤 純子	2	西日野町 20 番地	フューチャー四日市
小林 博次	14	中町 10 番 5 号	市民目線の会
笹井 絹予	2	日永一丁目 5 番 24 号	政友クラブ
笹岡 秀太郎	8	大字東阿倉川 823 番地 1	政友クラブ
竹野 兼主	※ 8	楠町南川 63 番地 1	フューチャー四日市
田中 徹	1	三滝台一丁目 8-6	市民目線の会
谷口 周司	3	あさけが丘一丁目 1 番 76	新風創志会
辻 裕登	1	西富田二丁目 2-5-5	新風創志会
中川 雅晶	5	河原田町 311 番地 5	公明党
早川 新平	5	天カ須賀二丁目 26 番 11 号	新風創志会
日置 記平	9	采女町 43 番地 5	政友クラブ
樋口 博己	5	羽津中三丁目 3 番 4 号	公明党
樋口 龍馬	4	新正三丁目 10 番 7 号	フューチャー四日市
平野 貴之	3	八田三丁目 15-35	新風創志会
水谷 一未	1	万古町 8-20 ラウムズ阿倉川	市民目線の会
村上 暁	1	垂坂町 397-1	—
村山 繁生	4	陶栄町 10 番 15 号	フューチャー四日市
森 智子	2	水沢町 2623 番地 1	公明党
森 康哲	5	城山町 8 番 18 号	政友クラブ
森川 慎	3	桜新町二丁目 52 番地	政友クラブ
諸岡 覚	6	—	新風創志会
山口 智也	4	別山一丁目 2112 番地	公明党
山田 知美	1	大矢知町 930-1 ツインコート大矢知 205	新風創志会

※は合併前を含む

# 運営状況

## ● 本 会 議

(令和4年度)

区分	議会期間日数	開議日数	開議延べ時間	代表質問	一般質問
5月開会議会	2日	2日	0:46	—	—
6月定例会議会	25日	7日	17:55	—	5日 24人
8月定例会議会	38日	8日	19:03	—	4日 25人
11月緊急議会	1日	1日	0:03	—	—
11月定例会議会	25日	7日	17:50	—	5日 24人
2月定例会議会	43日	8日	25:42	2日 6人	5日 24人
計	134日	33日	81:19	2日 6人	19日 97人

## ● 常任委員会

(令和4年度)

種 別	開議日数	協議会等日数	備 考
総 務	15日	2日	本会議付託案件審査等
教 育 民 生	21日	4日	〃
産 業 生 活	13日	4日	〃
都 市 ・ 環 境	12日	5日	〃
予 算	12日	2日	〃
決 算	9日	0日	〃

※ 協議会等日数には管内視察・行政視察を含む。

## ● 議会運営委員会 (令和4年度)

開議日数 18日

## ● 特別委員会 (令和4年度)

四日市市の将来都市像に関する調査特別委員会

開議日数 8日

● 本会議審議状況（議決件数）

（令和4年度）

区 分	件数 (A)+(B)	市長提出案件（A）			議員提出案件（B）			請願	備考
		予算 決算	条例	その他	条例 規則	意見書 等	その他		
5月開会議会	4件	－件	－件	1件	－件	－件	3件	－件	
6月定例会議会	17	4	5	7	－	－	1	－	
8月定例会議会	29	8	5	12	－	4	－	5	
11月緊急議会	－	－	－	－	－	－	－	－	
11月定例会議会	37	8	17	10	1	1	－	－	
2月定例会議会	72	22	15	34	－	－	1	－	
計	159	42	42	64	1	5	5	5	

● 請願の処理状況

（令和4年度）

受理件数	処 理 状 況				
	採 択	不採択	継続審査	取り下げ	審議未了
5	5	－	－	－	－

● 意見書・決議等

（令和4年度）

議決年月日	件 名
令和 4. 9. 22	子供の貧困対策の推進と就学・修学支援に関わる制度の拡充を求める意見書の提出について
令和 4. 9. 22	教職員定数改善計画の策定・実施と教育予算拡充を求める意見書の提出について
令和 4. 9. 22	防災対策の充実を求める意見書の提出について
令和 4. 9. 22	義務教育費国庫負担制度の充実を求める意見書の提出について
令和 4. 12. 23	帯状疱疹ワクチンへの助成並びに定期接種化を求める意見書の提出について

# 歴代議長・副議長

代	議 長		副 議 長		代
	氏 名	在 職 期 間	氏 名	在 職 期 間	
初	三 輪 猶 作	明 30. 10. 15～明 34. 1. 6	堀 木 忠 良	明 30. 10. 15～明 33. 10. 17	初
2	吉 田 常 吉	34. 1. 7～ 36. 4. 21	斉 藤 恒 三	33. 10. 18～ 34. 1. 6	2
3	斉 藤 恒 三	36. 5. 22～ 37. 7. 28	牧 野 鈔 人	34. 1. 7～ 38. 2. 20	3
4	吉 田 常 吉	37. 7. 29～ 42. 1. 10	山 中 源 三 郎	38. 2. 25～大元 10. 19	4
5	九 鬼 総 太 郎	42. 1. 15～大 4. 9. 29	熊 沢 九 右 衛 門	大元 10. 19～ 5. 10. 11	5
6	牧 野 鈔 人	大 4. 10. 18～ 9. 10. 11	稻 葉 甲 太 郎	5. 10. 21～ 9. 10. 11	6
7	森 寺 喜 兵 衛	9. 10. 23～ 10. 12. 3	西 口 利 平	9. 10. 23～ 10. 12. 3	7
8	九 鬼 紋 十 郎	10. 12. 19～ 12. 6. 8	伊 達 貫 一 郎	10. 12. 19～ 11. 2. 20	8
9	吉 田 伊 兵 衛	12. 6. 13～ 12. 10. 20	堀 木 忠 良	11. 2. 21～ 11. 8. 7	9
10	三 輪 綏	12. 11. 13～ 13. 3. 19	日 比 義 太 郎	11. 8. 7～ 12. 6. 8	10
11	牧 野 鈔 人	13. 5. 7～ 13. 10. 10	伊 達 貫 一 郎	12. 6. 13～ 13. 10. 12	11
12	西 口 利 平	13. 10. 24～ 14. 4. 28	鈴 木 善 策	13. 10. 24～ 14. 5. 1	12
13	鈴 木 善 策	14. 5. 2～昭 2. 11. 12	伊 達 貫 一 郎	14. 5. 2～昭 2. 4. 23	13
14	堀 木 忠 良	昭 2. 11. 21～ 3. 10. 22	山 本 源 助	昭 2. 5. 2～ 3. 10. 22	14
15	森 松 次 郎	3. 10. 23～ 7. 10. 10	坂 義 一	3. 10. 23～ 4. 12. 25	15
16	山 本 源 助	7. 10. 22～ 10. 1. 24	山 中 菊 松	5. 1. 15～ 7. 10. 21	16
17	九 鬼 金 平	10. 2. 27～ 11. 10. 10	三 輪 蔵 之 助	7. 10. 22～ 8. 8. 3	17
18	石 樽 乘 光	11. 10. 24～ 15. 10. 22	九 鬼 金 平	8. 10. 18～ 10. 2. 26	18
19	平 野 太 七	15. 10. 23～ 19. 10. 21	須 藤 忠 蔵	11. 10. 24～ 13. 4. 12	19
20	石 樽 乘 光	19. 10. 23～ 22. 4. 30	永 田 利 一 郎	13. 10. 24～ 17. 10. 23	20
21	伊 藤 勘 作	22. 6. 3～ 26. 1. 6	高 士 好 博	17. 11. 2～ 19. 10. 21	21
22	山 本 三 郎	26. 1. 22～ 30. 4. 30	坂 義 一	19. 10. 23～ 22. 4. 30	22
23	山 口 信 生	30. 5. 13～ 34. 4. 30	後 藤 善 之 助	22. 6. 3～ 24. 5. 9	23
24	山 本 三 郎	34. 5. 12～ 38. 4. 30	山 本 三 郎	24. 5. 28～ 26. 1. 21	24
25	山 本 三 郎	38. 5. 14～ 38. 6. 19	小 林 良 介	26. 1. 22～ 30. 4. 30	25
26	田 村 末 松	38. 6. 28～ 39. 5. 11	浜 田 弥 平	30. 5. 13～ 32. 5. 6	26
27	錦 安 吉	39. 5. 11～ 40. 5. 8	加 藤 寛 嗣	32. 5. 17～ 34. 4. 30	27
28	笠 田 七 衛	40. 5. 8～ 41. 5. 9	高 橋 伊 祐	34. 5. 12～ 35. 5. 11	28
29	中 島 忠 勝	41. 5. 9～ 42. 4. 30	中 島 忠 勝	35. 5. 12～ 36. 5. 9	29
30	日 比 義 平	42. 5. 13～ 43. 5. 16	高 橋 伊 祐	36. 5. 10～ 38. 4. 30	30
31	伊 藤 泰 一	43. 5. 16～ 44. 5. 16	錦 安 吉	38. 5. 14～ 39. 5. 11	31
32	服 部 昌 弘	44. 5. 16～ 45. 5. 22	笠 田 七 衛	39. 5. 11～ 40. 5. 8	32
33	山 中 忠 一	45. 5. 22～ 46. 4. 30	伊 藤 泰 一	40. 5. 8～ 41. 5. 9	33
			渡 部 権 太 郎	41. 5. 9～ 42. 2. 7	34
			山 中 忠 一	42. 2. 16～ 43. 5. 16	35
			服 部 昌 弘	43. 5. 16～ 44. 5. 16	36
			加 藤 定 男	44. 5. 16～ 45. 5. 22	37
			前 川 辰 男	45. 5. 22～ 46. 4. 30	38

代	議 長			副 議 長			代
	氏 名	在 職 期 間		氏 名	在 職 期 間		
34	日 比 義 平	46. 5. 17	47. 5. 16	志 積 政 一	46. 5. 17	47. 5. 15	39
35	服 部 昌 弘	47. 5. 16	48. 5. 17	安 垣 勇	47. 5. 16	48. 5. 16	40
36	山 口 信 生	48. 5. 17	49. 5. 17	増 山 英 一	48. 5. 17	49. 5. 17	41
37	山 中 忠 一	49. 5. 17	50. 4. 30	生 川 平 蔵	49. 5. 17	50. 4. 30	42
38	山 口 信 生	50. 5. 15	51. 5. 17	喜多野 等	50. 5. 15	51. 5. 17	43
39	山 口 信 生	51. 5. 17	52. 5. 18	野 崎 貞 芳	51. 5. 17	52. 5. 18	44
40	大 谷 喜 正	52. 5. 18	53. 5. 18	長谷川 鐸 元	52. 5. 18	53. 5. 18	45
41	山 中 忠 一	53. 5. 18	54. 4. 30	山 本 勝	53. 5. 18	54. 4. 30	46
42	大 谷 喜 正	54. 5. 16	55. 5. 16	訓 覇 也 男	54. 5. 16	55. 5. 16	47
43	伊 藤 信 一	55. 5. 16	56. 5. 15	青 山 峯 男	55. 5. 16	56. 5. 15	48
44	前 川 辰 男	56. 5. 15	57. 5. 18	橋 本 増 蔵	56. 5. 15	57. 5. 18	49
45	青 山 峯 男	57. 5. 18	58. 4. 30	小 林 博 次	57. 5. 18	58. 4. 30	50
46	後 藤 寛 次	58. 5. 13	59. 5. 17	大 島 武 雄	58. 5. 13	59. 5. 17	51
47	喜多野 等	59. 5. 17	60. 5. 15	坂 口 正 次	59. 5. 17	60. 5. 15	52
48	小 林 博 次	60. 5. 15	61. 5. 15	金 森 正	60. 5. 15	61. 5. 15	53
49	訓 覇 也 男	61. 5. 15	62. 4. 30	山 路 剛	61. 5. 15	62. 4. 30	54
50	橋 本 増 蔵	62. 5. 15	63. 5. 13	田 中 基 介	62. 5. 15	63. 5. 13	55
51	後 藤 長 六	63. 5. 13	平元 5. 12	中 村 信 夫	63. 5. 13	平元 5. 12	56
52	川 口 洋 二	平元 5. 12	2. 2. 3	森 安 吉	平元 5. 12	2. 2. 13	57
53	森 安 吉	2. 2. 13	2. 5. 15	野 呂 平 和	2. 2. 13	2. 5. 15	58
54	山 本 勝	2. 5. 15	3. 4. 30	野 呂 平 和	2. 5. 15	3. 4. 30	59
55	川 村 幸 善	3. 5. 15	4. 5. 14	毛 利 道 哉	3. 5. 15	4. 5. 14	60
56	水 野 幹 郎	4. 5. 14	5. 5. 14	堀 内 弘 士	4. 5. 14	5. 5. 14	61
57	川 村 幸 善	5. 5. 14	6. 4. 9	田 中 武	5. 5. 14	6. 5. 13	62
58	伊 藤 雅 敏	6. 5. 13	7. 4. 30	豊 田 忠 正	6. 5. 13	7. 4. 30	63
59	野 崎 洋	7. 5. 16	8. 5. 16	伊 藤 正 数	7. 5. 16	8. 5. 16	64
60	谷 口 廣 睦	8. 5. 16	9. 5. 15	益 田 力	8. 5. 16	9. 5. 15	65
61	小 林 博 次	9. 5. 15	10. 5. 15	小 井 道 夫	9. 5. 15	10. 5. 15	66
62	大 谷 茂 生	10. 5. 15	11. 4. 30	宇 野 長 好	10. 5. 15	11. 4. 30	67
63	益 田 力 生	11. 5. 18	12. 5. 12	小 川 政 人	11. 5. 18	12. 5. 12	68
64	大 谷 茂 生	12. 5. 12	13. 5. 10	中 森 慎 二	12. 5. 12	13. 5. 10	69
65	大 谷 茂 生	13. 5. 10	14. 5. 14	藤 井 浩 治	13. 5. 10	14. 5. 14	70
66	谷 口 廣 睦	14. 5. 14	15. 4. 30	土 井 数 馬	14. 5. 14	15. 4. 30	71
67	日 置 記 平	15. 5. 15	16. 5. 14	石 川 勝 彦	15. 5. 15	16. 5. 14	72
68	土 井 数 馬	16. 5. 14	17. 5. 17	市 川 悦 子	16. 5. 14	17. 5. 17	73
69	伊 藤 正 数	17. 5. 17	18. 5. 16	笹 岡 秀 太 郎	17. 5. 17	18. 5. 16	74
70	中 森 慎 二	18. 5. 16	19. 4. 30	川 村 幸 康	18. 5. 16	19. 4. 30	75
71	笹 岡 秀 太 郎	19. 5. 17	20. 5. 14	毛 利 彰 男	19. 5. 17	20. 5. 14	76
72	日 置 記 平	20. 5. 14	21. 5. 15	田 中 紘 美	20. 5. 14	21. 5. 15	77
73	小 川 政 人	21. 5. 15	22. 5. 14	野 呂 泰 治	21. 5. 15	22. 5. 14	78
74	中 森 慎 二	22. 5. 14	23. 4. 30	豊 田 政 典	22. 5. 14	23. 4. 30	79
75	毛 利 彰 男	23. 5. 17	24. 5. 16	三 平 一 良	23. 5. 17	24. 5. 16	80
76	藤 井 浩 治	24. 5. 16	25. 5. 15	加 納 康 樹	24. 5. 16	25. 5. 15	81
77	土 井 数 馬	25. 5. 15	26. 5. 15	竹 野 兼 主	25. 5. 15	26. 5. 15	82
78	中 森 慎 二	26. 5. 15	27. 4. 30	樋 口 博 己	26. 5. 15	27. 4. 30	83



代	議 長		副 議 長		代
	氏 名	在 職 期 間	氏 名	在 職 期 間	
79	加 納 康 樹	27. 5. 18～ 28. 5. 17	諸 岡 覺	27. 5. 18～ 28. 5. 17	84
80	川 村 幸 康	28. 5. 17～ 29. 5. 16	早 川 新 平	28. 5. 17～ 29. 5. 16	85
81	豊 田 政 典	29. 5. 16～ 30. 5. 22	森 康 哲	29. 5. 16～ 30. 5. 22	86
82	竹 野 兼 主	30. 5. 22～ 31. 4. 30	加 藤 清 助	30. 5. 22～ 31. 4. 30	87
83	諸 岡 覺	令元. 5. 16～ 2. 5. 19	中 川 雅 晶	令元. 5. 16～ 2. 5. 19	88
84	早 川 新 平	2. 5. 19～ 3. 5. 18	村 山 繁 生	2. 5. 19～ 3. 5. 18	89
85	樋 口 博 己	3. 5. 18～ 4. 5. 18	樋 口 龍 馬	3. 5. 18～ 4. 5. 18	90
86	森 康 哲	4. 5. 18～ 5. 4. 30	石 川 善 己	4. 5. 18～ 5. 4. 30	91
87	樋 口 龍 馬	5. 5. 15～	谷 口 周 司	5. 5. 15～	92

## 報酬及び費用弁償等

### ● 報酬額の推移

適用年 月日	平 5. 4. 1	6. 4. 1	7. 4. 1	8. 4. 1	9. 4. 1	15. 4. 1	16. 4. 1	18. 4. 1	30. 4. 1
区 分									
議 長	650,000	668,000	698,000	710,000	722,000	707,000	693,000	691,000	693,000
副 議 長	592,000	608,000	636,000	647,000	658,000	644,000	631,000	629,000	631,000
議 員	555,000	570,000	596,000	606,000	616,000	603,000	591,000	589,000	591,000

※常任委員会、議会運営委員会の委員長 10,000 円加算  
 常任委員会、議会運営委員会の副委員長 7,000 円加算 (平 13. 7. 1 適用)

### ● 期末手当

6 月 期末手当基礎額 × 165/100 (令 5. 4. 1 適用)

12 月 期末手当基礎額 × 165/100 (令 5. 4. 1 適用)

「期末手当基礎額」 = 報酬月額 + 報酬月額 × 25/100 + 報酬月額 × 20/100

### ● 会議出席費用弁償

本会議、委員会、四日市市議会会議規則第 159 条第 1 項に規定されている会議（議会報告会を除く）に出席したときに支給する。

公共交通機関（電車・バス）による場合は、その運賃を支給し、自動車・原動機付の交通用具・自転車の場合は、市役所までの往復距離に応じ 37 円/km を支給する。往復距離が 1km 未満に居住する議員には支給しない。議長車による送迎を行った場合、支給しない。

### ● 視察旅費

常任委員会 1 人当たり年額 145,000 円 (平元. 4. 1 適用)

議会運営委員会 1 人当たり年額 145,000 円 (平 4. 4. 1 適用)

特別委員会等 1 人当たり年額 100,000 円 (平 5. 4. 1 適用)

● 政務活動費

条例に基づき、会派に対し、所属議員 1 人当たり

月額 70,000 円を上限として支給（平 29. 4. 1 適用）

昭 54. 10. 1 施行	月額 13,000 円（要綱にて支給）
昭 60. 4. 1 改定	月額 35,000 円（要綱にて支給）
平 元. 4. 1 改定	月額 36,000 円（要綱にて支給）
平 5. 4. 1 改定	月額 40,000 円（要綱にて支給）
平 13. 4. 1 改定	月額 70,000 円（要綱にて支給）

## 議会事務局

● 機 構（定数 16 人 現員 16 人）

（令和 5 年度）

事務局長(1) —— 議事課長(1) —— 課長補佐(1)

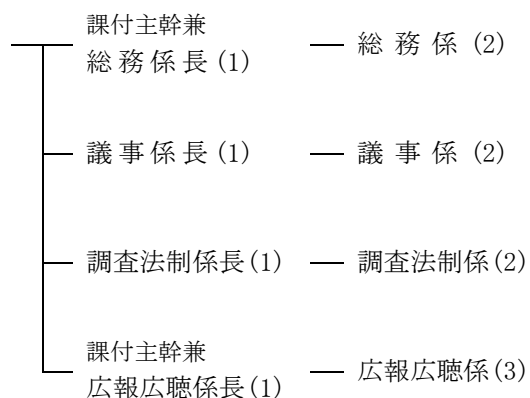

● 議会発行の刊行物

（令和 4 年度）

名 称	規 格	発行部数	発行回数
会 議 録	A5 版	約 104 部	年 5 回
市 議 会 だ よ り	A4 版	約 146,800 部	年 5 回

● 行政視察来訪議員等

（令和 4 年度）

区 分	4 月	5 月	6 月	7 月	8 月	9 月	10 月	11 月	12 月	1 月	2 月	3 月	計
都市数 (町村を含む)	1	2	0	6	1	0	9	8	0	4	2	0	33
人 数	6	14	0	46	7	0	86	65	0	31	12	0	267