



政務活動費交付請求書

令和 5年 3月 6日

四日市市長

会派名 政友クラブ
代表者氏名 川村 幸康



四日市市議会政務活動費の交付に関する条例施行規則第4条第1項の規定に基づき、令和5年2月分政務活動費の交付を次のとおり請求します。

1 請求額 549,113.円

2 政務活動費の対象となる経費

区 分	金 額	備 考
調査研究費		
研修費		
資料作成費		
資料購入費	990	
要請・陳情活動費		
会議費		
広報費	496,530	
広聴費		
人件費		
事務費	51,593	
合計	549,113. ✓	

※概算払・前金払がある場合は、備考にその別を記載すること。

経理責任者

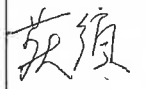

内 訳 明 細

NO-1 笹岡
令和5年2月分

区 分	金 額	内 容
調査研究費		
研 修 費		
資料作成費		
資料購入費	990-	まるごと全部四日市の本
要請・陳情活動費		
会 議 費		
広 報 費		
公 聴 費		
人 件 費		
事 務 費	1,105-	クリップ・のり・テープカッター
合 計	2,095-	

※支出に係る領収書その他の証拠書類を添付すること。



DCM株式会社
DCM 四日市店
TEL 059-351-0164
営業時間 9:30~20:00
お買い上げありがとうございます

領収証

2023年02月19日(日)15:18 レシ*0003

016 ゼムクリップ小 ¥250
016 スティックのり 消えいろ5P ¥418
016 DCM テープカッター ¥437
合計 ¥1,105
(内10%対象額 ¥1,105)
(内10%税額 ¥100)
(税合計 ¥100)

クレジット ¥1,105
お買上点数 3点

レシートNo2429 店No00215

クレジット売上票

お客様控え

この控えは大切に保存してください

カード会社
会員番号 [REDACTED] (IC)
ご利用日 2023/02/19 15:18:26
伝票番号 80504
取引内容 お買上
取扱区分 110 [一括払い]
支払金額 ¥1,105
承認番号 003374
端末番号 4971856070110

加盟店 DCMヨツカイテン
059-351-0164

*印は軽減税率(8%)適用商品です
★印:セルフレイケーション税制対象商品。

ポイントもチラシもコレ1つで!

 **DCMアプリ**
ダウンロードは
← コチラ!

便利! いつでもポイントチェック
商品を探せる「売場マップ」

おトク! チラシや
キャンペーン情報が届く!



レシートNo2429

店No00215

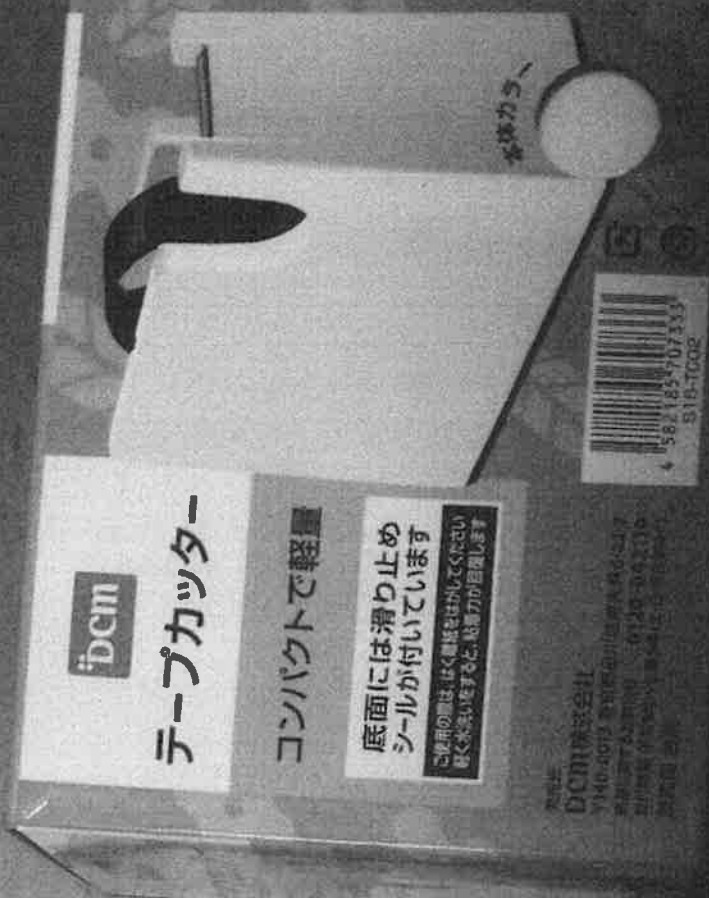

<領収証>

株式会社 三洋堂書店
生桑店
TEL 059-330-0934

☆パート・アルバイト募集中☆
13~17時 17~21時 トレカ好き歓迎!
販売マシナ-同時募集中 18~23時

雑誌 4-8356-4770-K 1点 ¥990 内

内税小計 1点 ¥990
10%対象 ¥990 内消費税 ¥90

合計 1点 ¥990
預かり信販 ¥990
釣銭 ¥0

dポイントカード番号 [REDACTED]

dポイント

今回加算ポイント 4 P

ポイント残高 5,986 P

ポイントの反映には
お時間をいただく場合があります。
ポイントには有効期限がありますので
ご注意ください。

2023/02/22 17:27 13-0041 15006

こんな魅力があったのか! 地元の「いいね!」を1冊に

四日市の本

ぴあMOOK中部



四日市の本

ぜいぞうま びんご

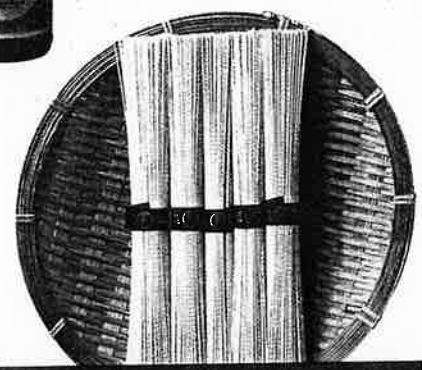

知れば知るほど もっと地元が好きになる

ハレの日のごはん よそから来た人を連れてく店 餃子に牛乳って四日市ローカル? おにぎりといえば桃太郎!
全国有数の酒どころ キンミヤ×ホッピー=最強♥ 喜ばれる手みやげって? 四日市港をつくった人は? みんな
大好き♥なが餅 四日市のユネスコ無形文化遺産 東海道随一栄えた宿場・四日市 ナローゲージのでんしゃ
旅 かぶせ茶生産、日本一! 自販機生産、日本一! 土鍋の生産、日本一! ラブリー♥こにゆうどうくん 4日の市
が四日市の名の由来? 今日はガツン!と”とんてき”気分 工場夜景に萌えまくり 子どものころ、大入道が怖か
った… 四日市港のなりたち 夏のお昼は大矢知素麺 久留倍官衙遺跡で古代にタイムワープ 土鍋と急須だ
けじゃない、萬古焼 海の恵み、山の自然 意外と知らない四日市の酪農のこと 目永うちわで扇ぐ心地よい風

まるごとぜんぶ 四日市の本

こんな魅力があったのか！地元の「いいね！」を1冊に

ロマンチックにきらめく
工場夜景の聖地・四日市の本



びあMOOK中部 まるごとぜんぶ **四日市の本** 2023年3月20日発行

発行人／柴谷誓一 発行／びあ株式会社 中部支社 〒461-0005 名古屋市東区東桜2-13-32 びあ名古屋ビル
編集人／平野 学 【代表】052-939-5555 【編集部】052-939-5511
びあ株式会社 本社 〒150-0011 東京都渋谷区東1-2-20 渋谷ファーストタワー
【大代表】03-5774-5200

印刷／凸版印刷株式会社 © びあ株式会社 2023 Printed in Japan

定価990円 **本#900円** ⑩
雑誌64337-70

ISBN978-4-8356-4770-8
C9476 ¥900F



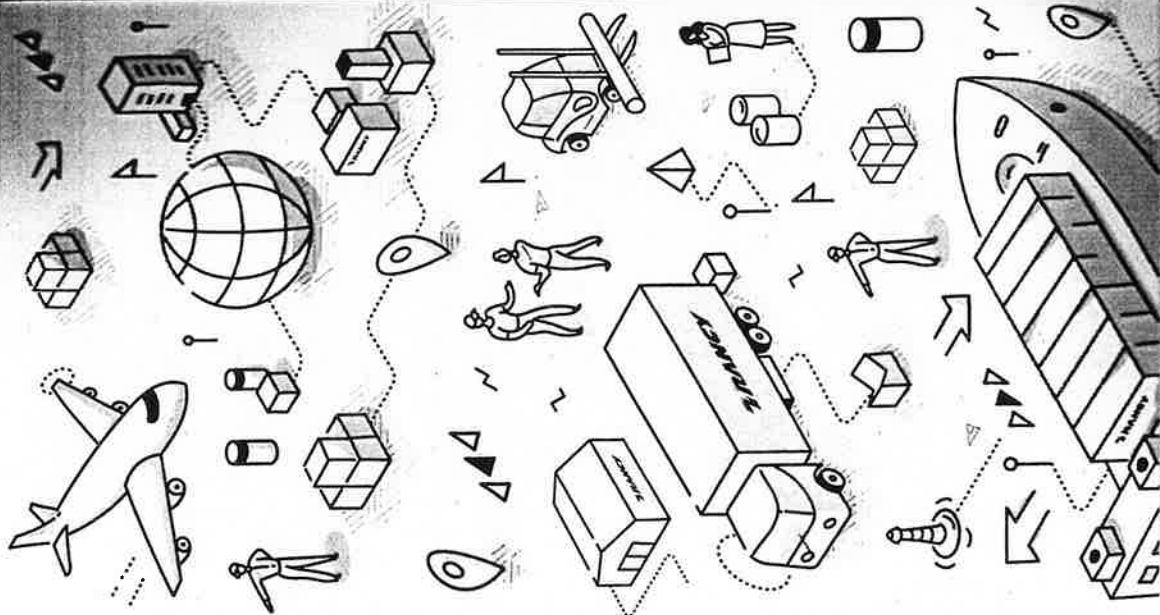

先駆ける 物流へ

日本トランスシティは、1895年の創業時より培われた豊富なノウハウを持つ重工業を核に、多様な輸送手段や港湾業務などを組み合わせた先進的な総合物流サービスを提供。ビジネスを成功に導くロジステクス・パートナーとして、世界のステージで活躍しています。

人と人をつなぎ、都市と都市をつなぐ、新しい働き方を実現します。

情熱と人の力... 特長

TRANSCY

日本トランスシティ株式会社

11000 / www.transcity.co.jp



環境と社会に配慮した持続可能な物流を実現しています。

本誌をお買い上げいただき、ありがとうございます。お楽しみ企画をご用意しております。当誌では、読者の声を生かして、読者のアンケートにぜひご協力をお願いします。お答えいただいた方の中から抽選で500円分の図書カードを差し上げます。

- 応募締切 2024年2月29日(木)
- 応募方法 PC・スマホサイトから応募ください。当誌者の発表は、賞品の発送をもってかえさせていただきます。
- キーワード 工場夜景の聖地

【アンケート及び個人情報の取扱いについて】

ご記入いただいたアンケート内容および個人情報は、すべてひびく株式会社（以下「ひびく」）が、本誌の発行に必要と認められる範囲内で利用させていただきます。また、ひびくの業務改善やマーケティングに活用させていただきます。また、ひびくの業務改善やマーケティングに活用させていただきます。また、ひびくの業務改善やマーケティングに活用させていただきます。

図書カード
500円分
5名様



読者プレゼント

ひびくMOOK伊豆 まるごとぜんぶ 四日市の本

定価990円(税別900円)
2023年3月20日第1刷発行

著者文庫
[広瀬よつこ] 平成25年(2013)4月上旬号・令和元年(2019)7月上旬号・令和2年(2020)11月上旬号・令和3年1月上旬号・令和3年(2021)10月上旬号・令和3年(2021)11月上旬号・令和3年(2021)12月上旬号・令和4年(2022)2月上旬号、四日市HP、ほか刊録掲載中

発行人 糸谷肇一
編集人 平野学
発行人 山田真直
発行 株式会社 中部支社
〒461-0005
名古屋市長区東桜2-19-32 ひびく名古屋ビル
☎052-939-5555(代表)
☎052-939-5511(編集部)

ひびく株式会社 本社
〒150-0011
東京都渋谷区東1-2-20 渋谷ファーストタワー
☎03-5774-5200(大代表)

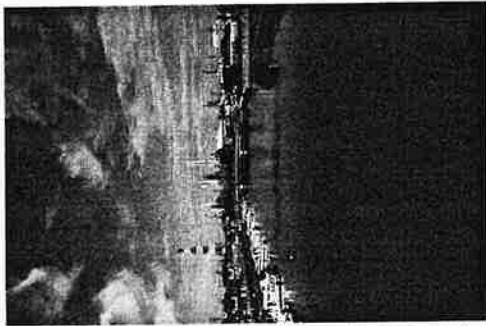

【制作協力】四日市観光文化プロモーション協議会

STAFF

- 編集 伊藤 祐
- 編集 エヌツー
- 取材 エヌツー(川本桂子、亀山真希、植村晶子) 豊川 大 河野好美
- 撮影 アノ江あふる 伊藤卓哉 高木茂樹 豊川 大 本妻安浩 森重真人
- デザイン・DTP 水野理明 田中淳一 審務所
- MAP 古川正子
- 販売 平山克典 今井操子
- 制作 佐々木亮 杉野明日香 高山薫

本誌記事の権利に万一限りがありましたらお手数ですが弊社宛にご一報ください。宛先は上記、ひびく株式会社 編集部。本誌記事の無断複製・転載は、固くお断りいたします。

©ひびく株式会社

印刷 凸版印刷株式会社

内 訳 明 細

令和5年2月分 No. 2
森

区 分	金 額	内 容
調 査 研 究 費		
研 修 費		
資 料 作 成 費		
資 料 購 入 費		
要 請 ・ 陳 情 活 動 費		
会 議 費		
広 報 費		
広 聴 費		
人 件 費		
事 務 費	8,100	Wifi 使用料 (11 月分・1 月分)
合 計	8,100	

※支出に係る領収書その他の証拠書類を添付すること。

支 払 証 明 書

	百万	十万	万	千	百	十	円
支 払 金 額				4	0	5	0
内 訳							
支 払 年 月 日	令和 5年 2月 8日						
支 払 先	エディオン						
支 払 事 由	Wifi使用料 2022年11月分						
領 収 書 を 徴 し な かつ た 事 由	クレジットカード払いであり、領収書が発行されないため						

上記のとおり支払いしたことを証明します。

会 派 名 政友クラブ

代表者氏名

川 村 幸 康

◎対象経費

(単位:円)

項目		内容	金額
【UQmobile】	基本料	WiMAX+5Gプロバイダー料金 ※割引込	4,400
		サービス基本料	330
	その他	ユニバーサルサービス料	2
		W5スタート割	-682
合計(税込)			4,050



こんにちは、XXXXXXXXXXさん ログアウト

トップに戻る

トップ > 利用料金表示 > 利用料金明細表示

利用料金明細表示

利用年月	合計金額	特記事項
2022/11月分	¥4,688	※エディオン/100満ポルト カード支払により左記金額から¥220割引

No	明細	金額(税込)	特記事項
1	サービス基本料	¥330	
2	WIMAX+5Gプロバイダー料金	¥4,620	※エディオン/100満ポルト カード支払により左記金額から¥220割引
3	ユニバーサルサービス料等 (WIMAX+5G)	¥2	
4	W5スタート割(最大25ヶ月割引)	¥-682	
5	端末補償サービス(UQ)月額料金	¥418	

戻る

[トップ](#) > [利用料金表示](#)

[トップに戻る](#)

利用料金表示

注意事項

・「エディオン/100満ポルトカード決済割引」、「クレジットカード決済割引」対象の場合でも割引適用前の料金が表示されます。

利用年月	合計金額	特記事項	
2022/08月分	¥4,689	※エディオン/100満ポルトカード支払により左記金額から¥220割引	明細
2022/09月分	¥4,689	※エディオン/100満ポルトカード支払により左記金額から¥220割引	明細
2022/10月分	¥4,688	※エディオン/100満ポルトカード支払により左記金額から¥220割引	明細
2022/11月分	¥4,688	※エディオン/100満ポルトカード支払により左記金額から¥220割引	明細
2022/12月分	¥4,688	※エディオン/100満ポルトカード支払により左記金額から¥220割引	明細

[戻る](#)

支 払 証 明 書

	百万	十万	万	千	百	十	円
支 払 金 額			4	0	5	0	
内 訳							
支 払 年 月 日	令和 5年 2月20日						
支 払 先	エディオン						
支 払 事 由	Wifi使用料 2023年1月分						
領 収 書 を 徴 し な かつ た 事 由	クレジットカード払いであり、領収書が発行されないため						

上記のとおり支払いしたことを証明します。

会 派 名 政友クラブ

代表者氏名 川村 幸彦

◎対象経費

(単位:円)

項目		内容	金額
【UQmobile】	基本料	WiMAX+5Gプロバイダー料金 ※割引込	4,400
		サービス基本料	330
	その他	ユニバーサルサービス料	2
		W5スタート割	-682
合計(税込)			4,050

[トップに戻る](#)

[トップ](#) > [利用料金表示](#)

[利用料金表示](#)

注 注意事項

・「エディオン/100満ポルトカード決済割引」、「クレジットカード決済割引」対象の場合でも割引適用前の料金が表示されます。

利用年月	合計金額	特記事項	
2022/09月分	¥4,689	※エディオン/100満ポルトカード支払により左記金額から¥220割引	明細
2022/10月分	¥4,688	※エディオン/100満ポルトカード支払により左記金額から¥220割引	明細
2022/11月分	¥4,688	※エディオン/100満ポルトカード支払により左記金額から¥220割引	明細
2022/12月分	¥4,688	※エディオン/100満ポルトカード支払により左記金額から¥220割引	明細
2023/01月分	¥4,688	※エディオン/100満ポルトカード支払により左記金額から¥220割引	明細

[戻る](#)

こんにちは、XXXXXXXXXXさん ログアウト

[トップに戻る](#)

[トップ](#) > [利用料金表示](#) > [利用料金明細表示](#)

利用料金明細表示

利用年月	合計金額	特記事項
2023/01月分	¥4,688	※エディオン/100満ポルト カード支払により左記金額から¥220割引

No	明細	金額(税込)	特記事項
1	サービス基本料	¥330	
2	WiMAX+5Gプロバイダー料金	¥4,620	※エディオン/100満ポルト カード支払により左記金額から¥220割引
3	ユニバーサルサービス料等 (WiMAX+5G)	¥2	
4	W5スタート割(最大25ヶ月割引)	¥-682	
5	端末補償サービス(UQ)月額料金	¥418	

[戻る](#)

内 訳 明 細

√年2月分 No.3
日置

区 分	金 額	内 容
調 査 研 究 費		
研 修 費		
資 料 作 成 費		
資 料 購 入 費		
要 請 ・ 陳 情 活 動 費		
会 議 費		
広 報 費	139,782	会派報郵送料
広 聴 費		
人 件 費		
事 務 費		
合 計	139,782	

※支出に係る領収書その他の証拠書類を添付すること。

領収書

日置 記平 様

[別納引受]
区内特別基 (定) 32.5g
@84 250通 ¥21,000

小計 ¥21,000

郵便物引受合計通数 250通
課税計 (10%) ¥21,000
(内消費税等 ¥1,909)
非課税計 ¥0

合計
お預り金額 ¥21,000



〒100-8792 日本郵便株式会社
東京都千代田区大手町2-3-1
取扱日時: 2023年 1月12日 14:40
発行No. 230112A4205 端N85箱01
連絡先: 四日市小古曾郵便局
TEL: 059-345-4295

領収書

日置 記平 様

[別納引受]
区内特別基 (定) 19.5g
@73 407通 ¥29,711

小計 ¥29,711

第一種定形
@84 1通 19.5g ¥84

小計 ¥84

郵便物引受合計通数 408通
課税計 (10%) ¥29,795
(内消費税等 ¥2,708)
非課税計 ¥0

合計
お預り金額 ¥29,795
おつり ¥30,000
¥205



〒100-8792 日本郵便株式会社
東京都千代田区大手町2-3-1
取扱日時: 2023年 1月13日 14:34
発行No. 230113A4247 端N85箱01
連絡先: 四日市小古曾郵便局
TEL: 059-345-4295

領収書

日置 記平 様

[別納引受]
区内特別基 (定) 14.5g
@73 193通 ¥14,089

小計 ¥14,089

郵便物引受合計通数 193通
課税計 (10%) ¥14,089
(内消費税等 ¥1,280)
非課税計 ¥0

合計
お預り金額 ¥14,089
おつり ¥15,000
¥911



〒100-8792 日本郵便株式会社
東京都千代田区大手町2-3-1
取扱日時: 2023年 1月16日 9:38
発行No. 230116A4262 端N85箱01
連絡先: 四日市小古曾郵便局
TEL: 059-345-4295

領収書

日置 記平 様

[別納引受]
区内特別基 (定) 14.5g
@73 120通 ¥8,760

小計 ¥8,760

郵便物引受合計通数 120通
課税計 (10%) ¥8,760
(内消費税等 ¥796)
非課税計 ¥0

合計
お預り金額 ¥8,760
おつり ¥10,000
¥1,240



〒100-8792 日本郵便株式会社
東京都千代田区大手町2-3-1
取扱日時: 2023年 1月16日 10:18
発行No. 230116A5346 端N10箱05
連絡先: 四日市西郵便局
TEL: 0570-943-782

日置記平

領収書

日置記平 様

[別納引受] 16.0g
区内特別基 (定) 196通 ¥14,308
@73 ¥14,308

小計 196通 ¥14,308

郵便物引受合計通数 196通
課税計 (10%) ¥14,308
(内消費税等 ¥1,300)
非課税計 ¥0

合計 ¥14,308
お預り金額 ¥15,000
おつり ¥692



〒100-8792 日本郵便株式会社
東京都千代田区大手町2-3-1
取扱日時：2023年2月21日 18:27
発行No. 230221A7120 端N10箱05
連絡先：四日市西郵便局
TEL: 0570-943-782

領収書

日置記平 様

[別納引受] 16.0g
区内特別基 (定) 305通 ¥22,265
@73 ¥22,265

小計 305通 ¥22,265

郵便物引受合計通数 305通
課税計 (10%) ¥22,265
(内消費税等 ¥2,024)
非課税計 ¥0

合計 ¥22,265
お預り金額 ¥23,000
おつり ¥735



〒100-8792 日本郵便株式会社
東京都千代田区大手町2-3-1
取扱日時：2023年2月21日 9:09
発行No. 230221A2710 端N13箱21
連絡先：四日市日永郵便局
TEL: 059-346-8144

領収書

日置記平 様

[別納引受] 15.5g
区内特別基 (定) 190通 ¥13,870
@73 ¥13,870

小計 190通 ¥13,870

郵便物引受合計通数 190通
課税計 (10%) ¥13,870
(内消費税等 ¥1,260)
非課税計 ¥0

合計 ¥13,870
お預り金額 ¥13,870



〒100-8792 日本郵便株式会社
東京都千代田区大手町2-3-1
取扱日時：2023年2月6日 14:57
発行No. 230206A6345 端N10箱05
連絡先：四日市西郵便局
TEL: 0570-943-782

領収書

日置記平 様

[別納引受] 16.0g
区内特別基 (定) 215通 ¥15,695
@73 ¥15,695

小計 215通 ¥15,695

郵便物引受合計通数 215通
課税計 (10%) ¥15,695
(内消費税等 ¥1,426)
非課税計 ¥0

合計 ¥15,695
お預り金額 ¥20,000
おつり ¥4,305



〒100-8792 日本郵便株式会社
東京都千代田区大手町2-3-1
取扱日時：2023年2月6日 9:30
発行No. 230206A4788 端N85箱01
連絡先：四日市小古菅郵便局
TEL: 059-345-4295

政友クラブ 日置きへい

魅力ある元気な都市「四日市」をめざして



議 会
一 般 質 問

エネルギーの諸問題

生活と産業に対しての水対策

エネルギー問題の視点

輸入状況

原油 15,184,023t

石炭 11,060,938t

LNG 2,892,548t

四日市の
発電量

太陽光発電
285,567,000kwh

バイオマス発電
347,408,700kwh

日置記平 ロシアによるウクライナ侵略などの影響により世界規模で不安定が高まり、ガス・原油の国際価格は大きな変動を伴いつつあり、日本では大半を輸入に頼っているため産業界に与える大きな変動を受けております。

また円安の急速な進行による輸入コストの上昇は生活経済や企業に与える不況の波にも注意を要することにもなります。今後もさらにロシア・ウクライナからの資源供給の不安要素が高まるにつれ、石油化学コンビナート企業を有する四日市は需給の安定化を図るために官民一体となって取り組む必要があります。加えて生活関連物資についても便案値上げが伴ってまいりる心配もあります。

経産省・消費者庁とも情報を密にして、市民の安心安全性を保たねばならないことから、市は今後どのような政策を構築していくのかをお尋ねしたい。

商工農水部長 円安の進行など変化する国際情勢や脱炭素社会への流れなど、先行きの見通せない状況ではあるが、国の施策に対

する原油価格の動向やコンビナート企業への影響を注視している。このような中で、本市はコンビナートの特性や特長を活かし、時勢に沿った取り組みを着実に進めていく必要がある。一方で、コンビナート企業においては、カーボンニュートラルの観点から、事業構造の大幅な転換も求められる。今後もコンビナート企業や国、県等と連携し、本市の基幹産業であるコンビナートの永続的な維持・発展に向けて取り組んでいく。

日置記平 エネルギー問題の対策については、本市単独ではなく県とも十分に連携し、必要に応じて国にも強く要望を上げてほしい。また、多くの地下資源を輸入している四日市港において、これまで以上に円滑な受け入れ体制をさらに整え、港と産業の発展につなげていくことが重要課題であります。電力の安定的な確保に努め、本市の産業と市民の安全のために企業等関係者が手を携えて取り組んでほしい。

いちずに まっすぐ 四日市のために!

きれいで 豊富な 水 を市民生活と産業界へ 安心して供給するため

5月22日、愛知県の矢作川から取水するせきの施設「明治用水頭首工」で大規模な漏水事故発生。11月からの取水ができなくなってしまった。「ポンプ応急対応、復旧見通し不透明」TV・新聞でのニュース。

この事故で一般市民の生活と工業都市豊田市、トヨタ自動車・中部電力・地場産業等の企業が約2ヶ月間に渡って大きな影響を受けた。



いなべ川



この事故により地域社会は改めて生活用水・工業用水・農業用水等、水の大切さを十分認識されたことでしょう。

そこで現場に水の施設管理の重要性を認識し平素からの管理システムについて尋ねました。地域の水源は木曾三川・いなべ川・朝明川・海蔵川・三滝川・内部川・鈴鹿川等から取水しており、広い範囲にて施設管理をいただいておりますが、その安全管理を尋ねました。

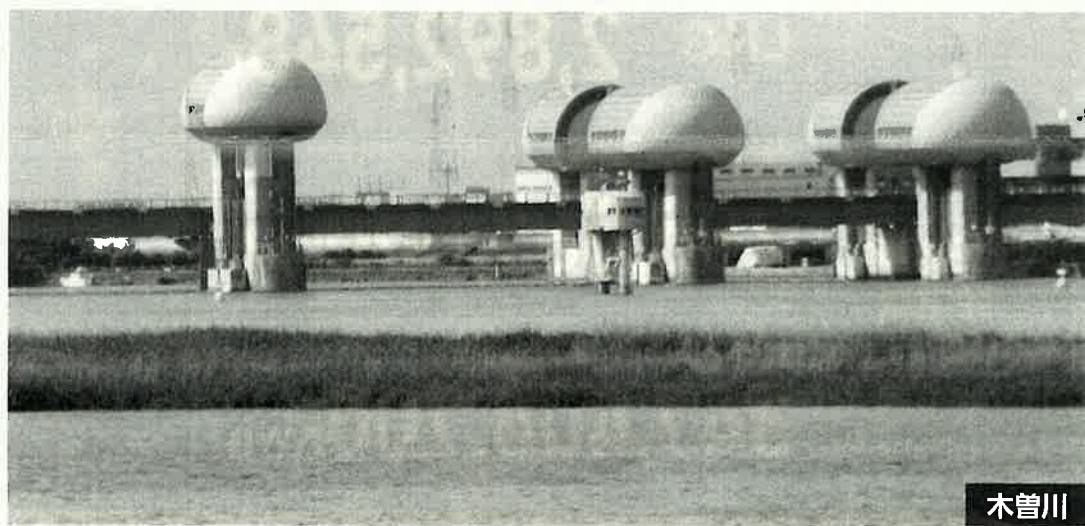

木曾川

木曾川といなべ川の各頭首工

まちの会計 ここに注目

順位	自治体	2020年度
1	東京都港区	74.6
2	東京都渋谷区	74.9
3	東京都中央区	75.1
4	東京都中野区	77.1
5	愛知県豊田市	77.1
6	東京都品川区	77.8
7	東京都江戸川区	77.9
8	三重県四日市市	78.1
9	東京都江東区	79.1
10	愛知県安城市	79.3

■経常収支比率

自治体財政の弾力性を示す経常収支比率の上位を見ると、1位が東京都港区、2位が同渋谷区、3位が同中央区など、財政力のある東京23区の自治体が並んだ。4位の愛知県豊田市はトヨタ自動車のお膝元。石油化学コンビナートなど産業集積がある三重県四日市市も8位と上位につけている。

基本構想

1 子育て・教育安心都市

充実した人生を歩むための基盤を育み、誰もが憧れる

子育て・教育安心都市

20代の転入が増加する中、30~40代の子育て世代が市外に転出する傾向がみられます。

基本目標

四日市で子どもを産み・育てたい、四日市で学んでよかったと思える、子どもと家族にやさしいまちづくりを目指します。

四日市未来ビジョン

(まちづくりの最上位の理念)

2 産業・交流拠点都市

東海地域をリードし、地域社会のイノベーションを誘発する

産業・交流拠点都市

第4次産業革命の到来とスーパーメガリージョンの形成を機に、全国有数の産業都市四日市市が、さらに飛躍する時がきました。

基本目標

都市機能の集積と高次化、近未来技術の社会実相を進め、人の交流が仕事や魅力を生み出す好循環のまちづくりを目指します。

内 訳 明 細

令和5年2月分 No. 5

川村

区 分	金 額	内 容
調 査 研 究 費		
研 修 費		
資 料 作 成 費		
資 料 購 入 費		
要 請 ・ 陳 情 活 動 費		
会 議 費		
広 報 費		
広 聴 費		
人 件 費		
事 務 費	4,287	Wifi 使用料
合 計	4,287	

※支出に係る領収書その他の証拠書類を添付すること。

支 払 証 明 書

	百万	十万	万	千	百	十	円
支 払 金 額			4	2	8	7	
内 訳							
支 払 年 月 日	令和 5年 2月 11日						
支 払 先	ソフトバンク株式会社						
支 払 事 由	ポケットWi-Fi						
領 収 書 を 徴 し な かつ た 事 由	クレジットカード払いであり、領収書が発行されないため						

上記のとおり支払いしたことを証明します。

会 派 名 政友クラブ

代表者氏名 川村幸彦

◎対象経費

(単位:円)

項目		内容	金額
手数料		請求書発行手数料	200
【Y!mobile】	基本料	Pocket WiFi プラン2(ベーシック)	3,696
	その他	ユニバーサルサービス料	2
合計(税抜)			3,898
合計(税込)			4,287

ご利用料金内訳明細書 電話番号 (お客様番号等) 2023年 2月 11日

お客さまご契約数	1件	発行日	2023年	2月	11日
料 金	内 訳	内 訳	内 訳	金額 (円)	税区分
手数料	請求書発行手数料			200	10%
		小計		200	
*	* 2年 7ヶ月 *				
*	* ご契約期間				
	基本料 Pocket Wi-Fiプラン2 (ベーシック) [1月1日~1月31日]				
	通信料 4G/5G標準パケット@0円 790618689Pkt				
	(通信量合計 790618689Pkt [94.25GB])				
	月額料 アドバンスオプション			3,696	10%
	月額料 ソフトバンクWi-Fiスポット			684	10%
	無料 ソフトバンクWi-Fiスポット無料特典 (467円 × 100%)			467	10%
	その他 ユニバーサルサービス料			-467	10%
		合計		4,582	
		(内課税対象額 10%)		4,582	
		(内課税対象額 計)		4,582	
		消費税等 10%		458	
		消費税等 計		458	
		ご請求金額		5,040	
		(税込金額 計 10%)		5,040	

※ユニバーサルサービス：電柱リレーサービスに關しては、「一括」請求通話料等請求書のTOPをご確認ください。https://www.tcn.jp/ ※電柱リレーの音通二契約内容についてはMy Yimobileの契約内容欄に確認ください
 ※請求金額にかからず請求書発行料は購入者からの申請を必要とさせていただきます。請求書発行料は請求書の発行日より後日請求書発行料として請求させていただきます。

裏面も必ずご確認ください

内 訳 明 細

5 年 2 月分 No. 8
会派

区 分	金 額	内 容
調 査 研 究 費		
研 修 費		
資 料 作 成 費		
資 料 購 入 費		
要 請 ・ 陳 情 活 動 費		
会 議 費		
広 報 費	346,748.	
広 聴 費		
人 件 費		
事 務 費	38,101	
合 計	384,849.	

※支出に係る領収書その他の証拠書類を添付すること。

御請求明細書

No. 0002000

〒510-0085

1/1

2022年12月17日締

三重県四日市市諏訪町1番5号

下記の通り御請求申し上げます。内容ご照会の上弊社銀行口座にお振込み下さいませようお願い致します。

四日市市議会 政友クラブ 笹岡 様



株式会社 中日三重サービス

本社 〒514-0131 三重県津市お祭り台1丁目(番地2)
TEL 059-236-6000 FAX 059-236-6001
TEL 059-236-6003(経理直通)

取引銀行
百五銀行橋南支店 普通No.0092165
三菱UFJ銀行津支店 普通No.4531560

前回御請求額	今回御入金額	今回繰越額	今回売上額	消費税	今回御請求額
*****	*****	*****	315,225	31,523	346,748

日付	区分	広告主名	サイズ	枚数	単価	金額	手配管理料 運賃	消費税
【四日市営業所】								
12/17	折込分	四日市市議会 政友クラブ 市政報	A3	70,050	4,400	308,220	7,005	31,523
		** 小 計 **	1件	70,050		308,220	7,005	31,523
		手配管理料 計					7,005	
		運賃 計					0	
		■■明細別集計						
		折込分 計	1件	70,050		308,220	7,005	31,523
		** 合 計 **		70,050		308,220	7,005	31,523

請求書

政友クラブ

様

富士フイルムビジネスソリューションジャパン



今回ご請求額 **13,153円**

毎度お引立を賜りありがとうございます。上記のとおりご請求申し上げます。
ご請求内容のお問い合わせ、ご請求の住所、部課名、届け日の変更の際は、下記にご連絡をお願いいたします。

お問い合わせ番号：3307393850 電話：0120-069-840

請求・支払いに関するよくあるご質問をリニューアルしました。
た。富士フイルムBIホームページ>サポート>請求からご
覧いただけます。是非ご利用いただきます様お願いします。
fujifilm.com/fb/support/callcenter/seikyu

お支払約束手日	2023年02月20日
お支払方法	口座振替
金融機関名	三十三銀行
本・支店名	四日市市役所内支店
預金種目/口座番号	普通預金 / *****
指定口座名	上記、お支払約束手日に口座より引落しさせていただきます。

料金項目 / 品名	期間 / 送品NO	枚数 / 数量	単価	小計(円)	合計(円)
1 トータルサービス料金	2022/12/21-2023/01/20				11958
2 黒モード	1カウント以上	3938	1.00	3938	
3 フルカラー	1カウント以上	802	10.00	8020	
4 ご使用合計		4740			
5					
6 【代金/料金合計】					11958
7 【消費税および地方消費税(10%)】					1195
8 【今回ご請求額】					13153
9					
10 ※ご利用機種/機械番号:DocuCentre-VII C5573 PFS	721569				
11 今回	2022/12/21-2023/01/20				
12 1 (150738) (146760) (テスト) (ミス) (0) (40)					
13 2 (65797) (64986) (0) (9)					
14 3 () () () () () ()					
15					
16					
17					
18					
19					
20					
21					
22					
23					
24					
25					
26					
27					
28					

15103 00409
A-016086

3307393850 20 0131 0C9
0000 3307393850 510 1NK 0000 12201030

3 1 備考:

M1F003

No. 006799

2022年12月12日

領 収 書

四日市市議会 政友クラブ様

金額	7346748
----	---------

登録番号 T5-1900-0100-0686 200円

内消費税 31523円

但し、代として
上記金額正に領収いたしました

株式会社 中日本三重サービスセンター

〒514-0131 三重県津市あのかつ台1丁目1番地2

TEL 059-236-6000 FAX 059-236-6001

本社 経理直通 (059) 236-6003

松阪営業所 (0598) 21-0552

桑名営業所 (0594) 23-4677

四日市営業所 (059) 352-7023

鈴鹿営業所 (059) 383-2232

伊賀営業所 (0595) 26-7888

桑名ホームニュース (0594) 24-3461

四日市ホームニュース (059) 351-0899

鈴鹿ホームニュース (059) 383-2270

折込日/掲載日	12/17	サイズ	A3
内訳	枚数	単価	金額
折込料	70050	440	308220
手配管理料	70050	010	7005
運賃			
入金区分	現金	小切手	振込

取扱者印

複写でないもの、訂正したもの及び取扱者の押印の無いものは無効です。

領 収 証

15000-2001694

政友クラブ 様

金額 ¥13,153 ※

収
入
印
紙

但し 請求書通り

令和 5 年 02 月 20 日

上記の金額正に領収いたしました。

三重県津市栄町一丁目817番地
富士フイルムビジネスイノベーション株式会社



現金・小切手	¥	※
振 込	¥	※
手形・相殺	¥	※
計	¥	13,153 ※

(本証に社印および扱者印の無いもの、並びに金額の訂正したものは無効です。)

日	金額	摘要	お預り金額(円)	差引残高(円)	残高
5- 1-27	900	セムカツウチ(キカイ)	*720,099	*884,016	105
5- 1-27	200	*24,948 NS ミツヒシHBL		*859,068	105
5- 1-27	200	*1,630 DF.カ.ハクヨウ		*857,438	105
5- 2- 1	200	*627,000 カムラ ユキヤス		*230,438	105
5- 2-14	900	セムカツウチ(キカイ)	*146,933	*377,371	105
5- 2-18	100	お利息	*1	*377,372	105
5- 2-20	200	*13,153 フジフイルムBI		*364,219	105
5- 2-24	200	*100,000 セイウクラブ ササカ		*264,219	105
5- 2-27	200	*24,948 NS ミツヒシHBL		*239,271	105

T1, T2, T3, T4-00
小切手、手形等入金 (〇〇は、払戻しができる予定の日を表示いたします。また払戻しできる時刻は小切手等の種類によって異なります。詳細は窓口へお問い合わせください。)

領收証

領收証 No. 20230308-00286
2023年03月08日 発行



三菱HCビジネスリール株式会社
作成場所：東京都港区西船場1-3-1

平素は格別のお引き立てを賜り厚く御礼申し上げます。
下記金額を正に領収いたしました。

お客様名 四日市市議会政友クラブ 代表 川村幸康 様

お問合せ番号 5405014

ご契約者名 四日市市議会政友クラブ

領収金額		領収日
24948 円	2023年02月27日	

振替 (又はお振込) 金融機関	
金融機関名 支店名 口座番号	[Redacted]

※お客様の情報を保護するため、口座番号の一部を表示しておりません。

No	ご契約年月	ご契約番号	代表物件	当回数	残回数	税率	領収金額 (税込) 円	領収金額 (税抜) 円	消費税等額
1	2019年07月	1046-6270-2500-00	カラ一複合機	45	1	8%	24948	23100	1848
2									
3									
4									
5									
6									
合計							24948 円	23100 円	1848 円
							0	0	0
							24948	23100	1848
							0	0	0

【お知らせ】 ご不明な点がございましたら、誠に恐れ入りますが表面のお問合せ先までご連絡を頂きますようお願い申し上げます。

印紙税申告納付につき
税務署承認済

※金額を訂正したものは無効とします。
※再発行は致しません。

内 訳 明 細

5 年 2 月 分 No. 12

萩 須

区 分	金 額	内 容
調 査 研 究 費		
研 修 費		
資 料 作 成 費		
資 料 購 入 費		
要 請 ・ 陳 情 活 動 費		
会 議 費		
広 報 費	10,000	R4年6月6日市政報告会会場
広 聴 費		
人 件 費		
事 務 費		
合 計	10,000	

※支出に係る領収書その他の証拠書類を添付すること。

領 収 証

萩原智也

様

No. _____

★

¥ 10,000 -

但

下之宮町産業活性化料

2022年 6月 12日 上記正に領収いたしました

内訳

税率	金額(税抜・税込)
%	消費税額等
税率	金額(税抜・税込)
%	消費税額等

取 入
印 紙

下之宮自治会



D211R18