

新型コロナウイルス感染症の拡大防止のため、掲載した行事などが中止・延期・内容変更、公共施設が臨時休業、各種募集が取り止めになる場合があります。詳しくは、各問い合わせ先にご確認ください。各イベントなどには、感染症対策（マスク着用など）をしてお越しください。

※掲載内容は11月30日現在の情報です

はもりあカレッジ2022 (市民企画)

はもりあ四日市

(☎354-8331 FAX354-8339)

☒kyoudousankaku@city.yokkaichi.mie.jp 日・月曜日、祝日休館

◆子育て中に学んでおきたい！ 家族で取り組む防災

対市内に在住、または通勤・通学する子育てに関わる人で、全2回参加できる人

時10:00~12:00

時	内
第1回 1月21日 (土)	災害の実体験から学ぼう！子育て中の災害とその備え 師 NPO法人みえ防災 市民会議議長 山本康史さん
第2回 2月4日 (土)	知りたい！子育て世代の防災準備と収納方法 師 防災企画alive 制作委員 平野類さん

所本町プラザ5階 第3会議室

定20人(先着順)

料無料

申1月4日9:00以降に、講座名、住所、名前、電話番号、託児の有無(必要な場合は子どもの名前と年齢)を、電話かファクス、Eメールで、はもりあ四日市へ

他託児あり(無料。6カ月~小学3年生程度。1月12日までに要申し込

込み)

企画・運営 ガレット

令和5年 四日市市消防出初式

消防救急課

(☎356-2004 FAX356-2016)

☒https://www.city.yokkaichi.mie.jp/syoubou/index.php

時1月8日(日) 9:00~11:40
(小雨・小雪決行)

所四日市ドームおよび周辺

内三重県防災ヘリコプターや船舶の分列行進に続き、こども隊長が乗車する消防車両による分列行進、園児による演技、高校生による書道パフォーマンス、消防団太鼓およびはしご登り演技、消防団による一斉放水訓練を実施します。消防広場では、防災体験ブースや消防車両展示ブースを設けます

他詳しくは、消防本部ホームページ、または会場で配布するパンフレットをご覧ください

歴史体験ワークショップ 古代の遊びを体験しよう！ ~新春すごろく大会~

くるべ古代歴史館

(☎365-2277 FAX365-2288)

月・火曜日は休館。祝日は開館

☒https://www.city.yokkaichi.mie.jp/kyouiku/kurube

「すごろく」は古代に禁止令が出さ

れるほど流行しました。今とは少し違う古代の「すごろく」を、古代の役所跡である久留倍官衙遺跡で遊んでみませんか。

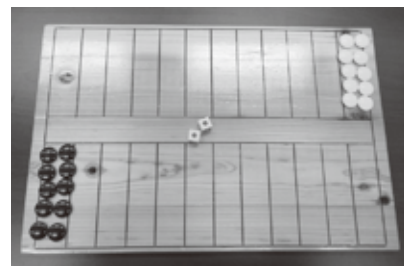

対小学生以上(小学生は保護者同伴)

時1月22日(日) 10:00~11:30
(受け付け9:40)

所くるべ古代歴史館ロビーほか

定16人(応募多数の場合は抽選)

料無料

申1月12日(必着)までに、代表者の住所・電話番号、参加者全員(同伴者を除く)の名前・年齢を、往復はがきで、〒510-8034 大矢知町2323-1 くるべ古代歴史館「すごろく」係へ。または久留倍官衙遺跡公園ホームページから

INDEX

- 01 表紙
- 02 イベント・講座カレンダー
- 07 そらんぼ通信
- 08 図書館だより
- 09 イベント・講座
- 10 パブリック・コメント
- 10 募集
- 13 その他
- 21 保健だより
- 24 人権のひろば・相談一覧



イベント・講座 カレンダー



<主な施設の問い合わせ先>

- ◆あさけプラザ 〒510-8028 下之宮町296-1 ☎363-0123 FAX363-0129 月曜日休館（祝日の場合はその翌日）
✉asakeplaza@city.yokkaichi.mie.jp
- ◆勤労者・市民交流センター 〒510-0886 日永東一丁目2-25 ☎347-3000 FAX345-3286 8：30～20：30
火曜日休館（祝日の場合は開館）
- ◆楠歴史民俗資料館 ☎398-3636 FAX398-3637 月曜日休館（祝日の場合はその翌平日）
- ◆くるべ古代歴史館 ☎365-2277 FAX365-2288 HP<https://www.city.yokkaichi.mie.jp/kyouiku/kurube>
〒510-8034 大矢知町2323-1
- ◆こども子育て交流プラザ ☎330-5020 FAX334-0606 HP<https://cocoplaza-yokkaichi.jp/>
- ◆泗翠庵 〒510-0074 鷺の森一丁目13-17 ☎/FAX352-4960 月曜日休館（祝日の場合はその翌平日）
- ◆少年自然の家 〒512-1105 水沢町1423-2 ☎329-3210 FAX329-2095
HP<https://www.seibu-la.co.jp/yokkaichi>
- ◆すわ公園交流館 ☎350-8411 FAX350-8412 月曜日休館（祝日の場合はその翌平日）
- ◆文化会館 ☎354-4501 FAX354-4093 月曜日休館（第2月曜日を除く、祝日の場合はその翌平日）
HP<https://yonbun.com/>
- ◆三浜文化会館 ☎348-5380 FAX345-3809
原則、火曜日休館。四日市市文化会館が火曜日休館の場合は開館し、翌日が休館

日時		名称	場所	申し込みなど	問い合わせ先など
2月14日(火)まで	17:00 ～ 24:00	すわ公園から光の贈りもの2022	諏訪公園・すわ公園交流館	内冬の風物詩、諏訪公園&すわ公園交流館での約5万球のイルミネーションです。期間中、さまざまなイベントでイルミネーションを盛り上げます 料無料 申不要	すわ公園交流館
1月1日(祝)	7:00 ～ 9:00	吉崎海岸 早朝清掃・環境学習	吉崎海岸	内吉崎海岸の清掃と外来植物の駆除をします。その後、海に関する楽しい勉強会を開催します 料無料 持運動靴、帽子、飲み物 申不要 他雨天決行。中止の場合はホームページ(HP http://umigame2009.com)でお知らせします	環境政策課 問楠地区まちづくり検討委員会 (☎398-3121)、 四日市ウミガメ保存会 山田 (☎090-3951-5881)
1月5日(木) ～ 3月29日(水)	8:30 ～ 20:45 (最終日は13:00まで)	郷土作家展 「木村哲美の絵画」	あさけプラザ 1階 展示コーナー	内アクリル画の花など展示 料無料 申不要	あさけプラザ
1月7日(土)	15:15 ～ 16:00	なんちゃって雪合戦	こども子育て交流プラザ	対小学生 内雪に見立てたボールで雪合戦を楽しみましょう 定16人(当日、先着順) 料無料 申不要 他詳しくは、同所ホームページまたは「こここ通信」をご覧ください	こども子育て交流プラザ
1月8日(日)	10:00 ～ 16:00	全国和菓子めぐり (毎月第2日曜日)	茶室「泗翠庵」 立礼席(いす席)	「福招き」(石川県加賀市) 料一服500円 他40個限定(なくなった場合、通常の和菓子)。入席は15:40まで。1テーブルにつき1人のみ	泗翠庵
	14:00 ～ 15:30	初笑い! 英語で笑おう 英語で落語	すわ公園交流館	内英語落語を楽しみましょう。英語が苦手でも大丈夫。中学校で習った英語で十分楽しめます 出演 起時亭かんだ、起時亭ごすべる 定15人(申し込み先着順) 料無料 申事前に、同館へ	すわ公園交流館

日時		名称	場所	申し込みなど	問い合わせ先など
1月9日(祝)	9:00 ～ 12:00	楠歴史民俗資料館 「昔の遊びと あられ煎り体験」	楠歴史民俗資 料館	内昔の遊びとゲーム、あられ煎り体験をしてみま せんか 定20人 料100円(当日、支払い) 申1月5日9:00～17:00までに、電話で、ま たは直接、同館へ	楠歴史民俗資 料館
	午前の部 10:00～ 12:00 午後の部 13:00～ 15:00	こども教室 第5弾 ロボット教室	勤労者・市民 交流センター 本館研修会議 室	対4歳～小学生(保護者同伴) 内ブロックを組み立てて動くロボットを作ります。 対戦形式で遊び、改造や改善をすることで独創力 と集中力を育みます 定各8組(先着順) 料無料 持飲み物 申12月26日以降に、電話で、同センターへ	勤労者・市民交 流センター
	①10:30 ～11:30 ②13:30 ～14:30	四日市かるた大会	すわ公園交流 館	対①小学1～3年生 ②小学4～6年生 内「新四日市かるた」を使った大会です。各上位 5人は表彰し、副賞に四日市の特産品をプレゼン トします 定各9人(申し込み先着順) 料無料 申事前に、同館へ	すわ公園交流 館
1月13日(金)	18:30 ～ 20:30 (18:00 受け付け)	四日市志創業応援 隊「飲食店開業セ ミナー」	四日市商工会 議所	対これから創業を考えている人、創業後間もない 人 内飲食店の開業に向けた物件の選び方、開業 までの流れ、集客のポイントについて伝えます。本 セミナーは2回シリーズの2回目ですが、2回目 からでも参加できます 師UNICOコンサルティング代表 フードビジネ スコンサルタント 小峯孝美さん 料無料 持筆記用具 申事前に、ホームページ(☎http://www.yokka ichi-sogyo.com/)から	商業労政課 問四日市商工 会議所経営支 援課 (☎352-8290 FAX355-0728)
1月14日(土)	9:00 ～ 12:00	定期普通救命講習	北消防署	対市内に在住、または通勤・通学する中学生以上 内心肺蘇生法(胸骨圧迫)、AED(自動体外式除 細動器)の使用法、止血法、異物除去など 定20人(先着順) 料無料 申1月7日までに、電話で、消防本部消防救急課 へ	消防本部消防 救急課 (☎356-2006 FAX356-2016)
1月15日(日)	①10:00 ～11:00 ②15:30 ～16:30	手形カードをつく ろう	こども子育て 交流プラザ	内家族で手形を押して、手の大きさを比べてみま しょう。お子さんの成長記録にもなります 定各15組(当日、先着順。1家族1枚まで) 料無料 申不要 他詳しくは、同所ホームページまたは「こここ通 信」をご覧ください	こども子育て 交流プラザ
	10:00 ～ 12:00 (講座) 12:00 から (希望者のみ 個別相談 1人20分)	キャリアアップの ための自己分析講 座	勤労者・市民 交流センター 本館2階 研 修室	対今後のキャリア(生き方)について考えたい人 (年齢不問) 内すてきな自分を再発見し、仕事と 自分の中にある譲れないものや、組織内での役割、 人との関わりの中の自分を自己分析します(就職 あっせんはありません) 師キャリアコンサルタント 本村真由美さん 定10人(先着順) 料無料 持筆記用具 申1月4日以降に、電話で、または直接、同セン ターへ	勤労者・市民交 流センター
1月17日(火)	13:30 ～ 14:30	野ばら音楽会♪	すわ公園交流 館	内童謡や懐かしの名曲、季節の歌などをお聴きく ださい ■出演 Brilliant Colors カラーズ 定15人(会場定員。当日、先着順) 料無料 申不要 他一緒に歌うことはできません。同館Facebook アカウントでライブ配信予定	すわ公園交流 館

イベント・講座 カレンダー

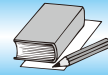

日時	名称	場所	申し込みなど	問い合わせ先など	
1月18日(水)	10:00 ～ 14:00 国際理解講座 「台湾料理」	本町プラザ3 階 はもりあ 四日市	内台湾の小籠包・焼きそば・タピオカミルク ティーを作ります 師台湾出身の陳美玉さん 定10人(先着順) 料1,000円 申事前に、参加料を添えて、直接、国際交流セ ンターへ ■共催 男女共同参画課	国際交流セン ター (☎353-9955 FAX355-5931 ✉yic@yokkai chi-shinko.co m)	
	13:30 から (13:00 受け付け)	1月高齢者講座 (健康体操)	あさけプラザ 1階 第1集 会室	対市内または三重郡に在住する60歳以上 師(社)日本3B体操協会公認指導士 藤井信子さ ん 定18人(当日、先着順。定員を超えた場合 は14:15ごろから第2回を開催予定) 料無料 申不要	あさけプラザ
1月19日(木)	18:30 ～ 19:30 女性の健康セミ ナー～笑顔で過ご しませんか?～	勤労者・市民 交流センター 本館1階 会 議室	対働く女性(家事・育児をしている人も可) 内心と体のセミナー、ストレッチ(疲れを癒す 程度) 師保健師・産業カウンセラー・HAPPINESS代 表 NANAOKOさん 定10人(先着順) 料無料 持筆記用具、飲み物、軽装 申12月26日以降に、電話で、または直接、同 センターへ	勤労者・市民交 流センター	
①1月20日(金) ②1月21日(土)	①14:00 開演 ②10:00 開演 (いずれも 30分前に 開場) 映画上映会 Mihama de Cinema 「伊賀の水月 剣雲三十六騎」	三浜文化会館 2階 視聴覚 室	内日本映画。監督:池田富保 出演:阪東妻三 郎(1942年。モノクロ) 定45人(当日、先着順) 料無料 申不要	三浜文化会館	
1月21日(土)	9:30 ～ 15:30 司法書士による 無料相談会	総合会館7階 第1研修室	内相続や借金返済などのトラブルに関する相談 料無料 申不要 他駐車場はありません	市民・消費生活 相談室 問三重県司法 書士会四日市 支部 水谷 (☎364-3631)	
	10:00 ～ 12:00 コミュニケーション カンファレンス	勤労者・市民 交流センター 本館 研修会 議室	対自分を大切にしたい形で、コミュニケーション を見直してみたい人 内コミュニケーションを 見直してなりたい自分を目指すワークショップ 師公認心理師 加藤仁美さん 定10人(先着順) 料無料 持筆記用具、飲み物 申1月5日以降に、電話 で、または直接、同センターへ	勤労者・市民交 流センター	
	10:00 ～ 12:30 (9:30 受け付け)	Bizcafeよっかい ち	ビズ・スクエア よっかいち(栄 町)[オンライン (Zoom)併用] ※会場を変更 する場合が あります	対起業家と起業を目指す人、起業に興味がある 人 内先輩起業家や支援者をゲストスピーカ ーに迎えるゆるく温かな勉強会と交流会。講演後、 交流会を開催します 定15人(会場定員。先着 順)。オンラインは定員なし(講演のみ) 料500円 申事前に、ホームページ (HPhttp:// www.bizcafe41.jp/) から	商業労政課 問サイバー・ネ ット・コミュニ ケーションズ (株)ビズ・スク エアよっかいち (☎329-5407 FAX329-5408)
	13:00 ～ 15:15 (12:30 受け付け)	新春市民フォー ダンス・日本民謡 大会	総合体育館多 目的室1	対市内に在住する人、または四日市フォークダ ンス・日本民謡協会会員 料無料 申1月13日までに、所定の申込書を、直接、ス ポーツ課(市役所9階)へ 他申込書は同課で配布	スポーツ課 (☎354-8429 FAX354-8432)
1月22日(日)	14:00 ～ 15:00 すわSUNDAYラ イブ	すわ公園交流 館	出演 よろずやHEAVEN(歌・ギター) 定15人(会場定員。申し込み先着順) 料無料 申事前に、同館へ 他同館Facebookアカウントでライブ配信予定	すわ公園交流 館	

日時		名称	場所	申し込みなど	問い合わせ先など
1月26日(木)	①10:00 ～10:45 ②11:00 ～11:45	大正琴大好き！ どんぐり音楽会♪	すわ公園交流館	定各10人(会場定員。当日、先着順) 料無料 申不要 他一緒に歌ったり楽器を演奏したりすることはできません。各回とも同内容。同館Facebookアカウントでライブ配信予定	すわ公園交流館
1月28日(土)	10:00 ～ 12:00	企業OBが教える 小中学生ものづくり講座「科学マジックを楽しもう！」～あなたもマジシャンになれる！～	橋北交流会館 3階 企業OB人材センター	対市内に在住する小学4年～中学生 内不思議な現象を実験で体験し科学の力で考えよう 定16人(先着順) 料無料 申事前に、電話(平日10:00～15:00)で、同センターへ。または、ホームページ(HP https://yokkaichi-obcenter.jp/)から	企業OB人材センター (☎330-5001 FAX330-5002)
1月29日(日)	10:00 ～ 16:30	第72回 四日市市民芸術文化祭行事 「第41回四日市市民囲碁大会」	文化会館3ホール	対囲碁に興味がある人 料男性2,000円、女性1,500円、子ども1,000円(昼食付き)、観覧は無料	文化課 問文化協会 (☎/FAX347-1023)、水谷 (☎080-2653-0065)
	11:00 ～ 15:00	第65回交流館 フォークジャンボリー	諏訪公園・すわ公園交流館	内地元などで音楽活動をしている人たちが、オリジナルやカバーの曲を歌います 定15人 料無料 申不要	すわ公園交流館
2月1日(水)	13:30 ～ 15:30	樹脂粘土で作る おひな様のかべ掛け	勤労者・市民交流センター 本館 会議室	内樹脂粘土でおひな様の壁掛けを作ります 師藤田ひとみさん 定12人(先着順) 料1,000円 持クリアファイル、はさみ、速乾性木工用接着剤、ラップ、持ち帰り用空箱 申1月11日以降に、電話で、または直接、同センターへ	勤労者・市民交流センター
2月4日(土)	13:00 ～ 16:30 (12:30 受け付け)	四日市市女性起業家育成支援事業受講生によるビジネスプランの公開プレゼンテーション	四日市商工会議所ホール1	内起業を志す女性をサポートする「ウーマン起業塾よっかいち2022(女性起業家育成支援事業)」の集大成として、受講生がビジネスプランを発表します 定40人程度(先着順) 料無料 申1月27日までに、電話で、樹Eプレゼンス「ウーマン起業塾」係(☎336-4002)へ。または、ホームページ(HP https://yokkaichi-woman.net/pt22)から	商業労政課 (☎354-8175 FAX354-8307)
2月5日(日)	開会式 9:30 (9:00 受け付け)	第1回SSピンポン交流大会	総合体育館 多目的室1・2	対SSピンポンに興味がある人 内年齢・性別・障害の有無にかかわらず誰もが取り組むことのできるSSピンポンを一緒に楽しみましょう ■種目 ダブルス 料無料 持体育館シューズ、昼食、飲み物 申1月18日までに、所定の申込書を、ファクスかEメールで、スポーツ課へ。または各地区スポーツ推進委員へ 他詳しくは、市ホームページ(HP☎1666699551179)をご覧ください	スポーツ課 (☎354-8429 FAX354-8432 ✉sports@city.yokkaichi.mie.jp)
2月11日、 3月11日 (いずれも土曜日) 全2回	午前の部 9:30～ 11:30 午後の部 13:30～ 15:30	陶器づくり体験	少年自然の家	対子どもを含む家族 内2月11日成形、3月11日色付け 定各8組(応募多数の場合は抽選。市内に在住する人を優先) 料2,500円/組(粘土1kg込み。当日追加は500円/500g) 申1月11日(必着)までに、希望時間(午前か午後)、代表者の住所・電話番号・メールアドレス、参加者全員の名前(ふりがな)・学校名・年齢、連絡事項、チラシなどへの活動写真の掲載可否を、郵送(切手を貼って宛名を書いた返信用封筒を同封)で、少年自然の家「陶器づくり体験」係へ。または、同施設ホームページから	少年自然の家

イベント・講座 カレンダー

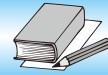

日時		名称	場所	申し込みなど	問い合わせ先など
2月16日(木)	10:00 ～ 13:00	地産地消料理教室 ～伊勢湾の新鮮な魚～	あさけプラザ 2階 料理室	<p>対市内か三重郡に在住、または通勤・通学する人</p> <p>師季節ごはん教室niwacoya主宰・管理栄養士 柵山咲子さん、豆腐料理教室Hapi Aina主宰・食育豆腐インストラクター 松山千奈美さん</p> <p>定18人(応募多数の場合は抽選) 料2,000円</p> <p>持エプロン、ふきん、筆記用具</p> <p>申2月2日(必着)までに、講座名、住所、名前、年齢、電話番号、講座で知りたいこと、託児希望の場合は子どもの名前(ふりがな)と月齢を、往復はがきかEメールで、あさけプラザへ</p> <p>他託児あり(無料)</p>	あさけプラザ
2月18日(土)	9:00 受け付け	四日市レクリエーションバドミントン大会	総合体育館	<p>対市内に在住する人(高校生以下を除く)</p> <p>種目男女混合のダブルスによる団体戦</p> <p>チーム編成1チーム4～6人</p> <p>料2,000円/チーム(当日支払い)。個人は500円/人。ただし、状況により個人での参加ができない場合があります) 申1月10日～2月3日に、所定の申込書を、ファクスで、または直接、スポーツ課(市役所9階)へ</p> <p>他詳しくは、ホームページ(http://www.y-da.isuki.com/recbado/)をご覧ください</p>	スポーツ課 (☎354-8429 FAX354-8432)
2月19日(日)	9:30 ～ 14:30 (9:00 受け付け)	家庭の日応援プロジェクト2月～アウトドアクッキング～	少年自然の家	<p>対4歳以上の子どもを含む家族</p> <p>定10組(応募多数の場合は抽選。市内に在住する人を優先) 料3,000円/組</p> <p>申1月19日(必着)までに、代表者の住所・電話番号・メールアドレス、参加者全員の名前(ふりがな)・学校名・年齢、連絡事項、チラシなどへの活動写真の掲載可否を、郵送(切手を貼って宛名を書いた返信用封筒を同封)で、少年自然の家「家庭の日応援プロジェクト2月～アウトドアクッキング～」係へ。または、同施設ホームページから</p> <p>他材料は1セット4人分</p>	少年自然の家
2月26日(日)	9:00 ～ 16:00 (8:30 受け付け)	ちびっこデイキャンプ⑤	少年自然の家	<p>対小学1～3年生 定各30人(応募多数の場合は抽選。市内に在住する人を優先) 料1,000円/人</p> <p>申1月25日(必着)までに、代表者の住所・電話番号・メールアドレス、参加者全員の名前(ふりがな)・学校名・年齢、連絡事項、チラシなどへの活動写真の掲載可否を、郵送(切手を貼って宛名を書いた返信用封筒を同封)で、少年自然の家「ちびっこデイキャンプ⑤」係へ。または、同施設ホームページから</p>	少年自然の家
	9:00 受け付け	総合型地域スポーツクラブ グラウンド・ゴルフ大会	四日市ドーム	<p>対市内に在住、または通勤する人または総合型地域スポーツクラブ会員 定550人(先着順)</p> <p>料500円(クラブ会員は300円)</p> <p>持飲み物、昼食、グラウンドゴルフ用具(クラブ、ボール、マーカーなど。貸し出し可。申し込み時にお伝えください)</p> <p>申1月4日～27日までに、直接、スポーツ課へ(クラブ会員は各クラブへ)</p>	スポーツ課 (☎354-8429 FAX354-8432)
3月11日(土)	8:30 受け付け	市民3×3バスケットボール大会	総合体育館	<p>対市内に在住、または通勤・通学する高校生以上を2人含む、3～6人のチーム。シニアのみ男女混合チームでの参加可 定男性・女性・シニア(35歳以上)計36チーム(いずれも先着順)</p> <p>料3,000円/チーム(参加料は振り込みでも可)</p> <p>申1月6日～2月3日に、所定の用紙に参加料を添えて、直接、スポーツ協会へ</p> <p>他申込書はホームページ(https://www.y-sports.jp)から入手できます</p>	スポーツ課 問スポーツ協会(中央緑地施設管理事務所内) ☎345-4111 FAX346-7767)

そらんぽ通信



そらんぽ四日市 〒510-0075 安島一丁目3-16

■開館時間 9:30~17:00

■休館日 月曜日(祝休日の場合はその翌平日)。
ただし、2月10日まで整備休館

[2階]四日市公害と環境未来館 [3階]博物館常設展 [5階]プラネタリウム

HP <https://www.city.yokkaichi.mie.jp/museum/>

※館専用の駐車場はありません。JAパーキングをご利用の人は2時間までの無料駐車券をお渡しします。お帰りの際には、総合受付にJAパーキングの駐車券(入庫証)をお示しください

申し込み・問い合わせに関する注意事項

- ◆事前申し込みが必要なイベントについては、下記の必要事項を記入し、はがきかファクス、Eメールでお送りください
 - ①講座名・希望の回 ②代表者の名前と連絡先(住所・電話番号)
 - ③参加者全員の名前と年齢(学生は学校名と学年)
- ◆手話通訳・要約筆記が必要な場合は、申し込み時にその旨をご記入ください
- ◆締め切り日が過ぎていても、定員に余裕がある場合は受講できます。お問い合わせください

■四日市公害と環境未来館 (A ☎354-8065 FAX329-5792 ✉kougai-kanyoumiraikan@city.yokkaichi.mie.jp)
(B ☎354-8430 FAX354-8431 ✉info@eco-yokkaichi.com)

※当選者には郵送で案内をお送りします。開催5日前になっても案内が届かない場合は落選となりますので、ご了承ください

時	内	申し込みなど	問
1月14日(土) 10:00~11:30	こどもエコラボ みかんで染めよう 植物のもつさまざまな色や、色の見える仕組みを学び、ミカンを使って布を染めてみましょう。	対 小学3年~中学生(小学生は保護者同伴) 所 じばさん5階 研修室5 定20人(応募多数の場合は抽選) 料無料 申 1月4日(必着)までに、四日市公害と環境未来館「みかん染め」係へ	B
1月21日(土) 13:30~15:30	今日からはじめる庭づくり ~オーガニックガーデンのススメ~ 植物の手入れや季節の変化を楽しむ庭づくりの方法を学びます。ヒマワリの種をプレゼント。	対 15歳以上 所 補交流会館 師(有)メイガーデンズ代表取締役 柵山直之さん 定20人(応募多数の場合は抽選) 料無料 申 1月8日(必着)までに、四日市公害と環境未来館「庭」係へ	B
1月22日(日) 10:00~12:00	自然観察会 ビーチコーミングと バードウォッチング~漂着物、カモ類~ 浜辺でビーチコーミングをします。きれいな貝など思いがけない漂着物が見つかるかもしれません。冬の海辺で見られる鳥も観察します。	対 小学生以上(小学生は保護者同伴) 所 補中央緑地体育館前 定40人(応募多数の場合は抽選) 料無料 申 1月6日(必着)までに、四日市公害と環境未来館「自然観察会1月」係へ 他 観察場所まで車で移動します	A
1月28日(土) 13:30~15:00	トンボハカセの昆虫教室 トンボの種類や生態を学び、トンボの工作をします。	対 小学生(保護者同伴) 所 じばさん4階 視聴覚室 師 日本トンボ学会 松沢孝晋さん 定20人(応募多数の場合は抽選) 料無料 申 1月14日(必着)までに、四日市公害と環境未来館「トンボ」係へ	B
2月5日(日) ①13:30~14:15 ②14:45~15:30	おりがみどうぶつえん 折り紙でいろんな動物を折ってみましょう。	対 4歳~小学生(保護者同伴) 所 じばさん5階 情報交換室2 定各20人(応募多数の場合は抽選) 料無料 申 1月22日(必着)までに、四日市公害と環境未来館「おりがみ」係へ	B
2月11日(祝) 13:30~15:30	リニューアルオープン企画 風で電気を作ろう リニューアルした常設展示を見学し、風力発電機を作ります。	対 小学3年~中学生(保護者同伴) 所 1階 講座室 定24人(応募多数の場合は抽選) 料無料 申 1月28日(必着)までに、四日市公害と環境未来館「電気」係へ	B
2月12日(日) 13:30~16:30	悩める若者のための環境の仕事のハナシ ~自然にかかわる仕事をしよう!~ 木を守る仕事や生態系を保全する仕事など、自然に関わる仕事に携わっている人に話を聞いてみましょう。	対 高校生~40歳程度まで 所 1階 研修・実習室 師 木楽Nakamura 中村昌幸さん、環境省職員 野々垣安将さんほか 定20人(応募多数の場合は抽選) 料無料 申 1月29日(必着)までに、四日市公害と環境未来館「環境の仕事」係へ	B

■博物館・プラネタリウム (☎355-2700 FAX355-2704 ✉hakubutsukan@city.yokkaichi.mie.jp)

※天候不良時は中止。天候不良などによる実施判断は、開始時刻の3時間前に当館ホームページおよびFacebookで発信します

時	内	申し込みなど
1月28日(土) 18:00~19:30	きらら号スターウォッチング 「月・火星・木星を見よう」	所 市民公園(博物館前) 申 不要 料無料 他 天候不良時は中止。参加者が多い場合は受け付けを制限することがあります

イベント・講座

募集

その他

保健たより

図書館だより

市立図書館

月曜日、第2・4火曜日休館
 年末年始（12月29日～1月4日）
 利用時間9:30～19:00（土・日、祝日は17:00まで）
 〒510-0821 久保田一丁目2-42
 ☎352-5108 FAX352-9897

1月のおはなし会（料無料 申不要）

混雑状況により、ご参加いただけない場合があります。

.....所1階 児童室.....

●赤ちゃん絵本のよみきかせ

対0歳から

時1月12日・19日・26日（いずれも木曜日）
 11:00から

内職員による赤ちゃん絵本の読み聞かせ。赤ちゃんとのスキンシップの時間です

定10組程度

他当日の10:30から整理券を配布します

●おはなしぎんのかい

時1月8日（日） 14:30から

内「銀の^か権」によるストーリーテリング（語り）。日本や世界のいろいろな昔話を語ります

●絵本ライブラリー

時1月14日（土） 14:30から

内「絵本ライブラリー」による絵本や紙芝居の読み聞かせ

●おはなしと読みきかせ

時1月18日（水） 15:30から

内四日市おはなしの会「赤とんぼ」による、日本や世界の昔話の語りと絵本の読み聞かせ

●絵本の読みきかせ

時1月21日（土） 14:30から

内「中部読み聞かせサークル」による、絵本の読み聞かせや手遊びなど

●おはなしびっくりBOX

時1月25日（水） 15:30から

内「^{キャン}Can」による絵本の読み聞かせや、手遊びなど

●おはなし会

時1月28日（土） 14:30から

内語りの会「どっこいしょ」によるストーリーテリング（語り）。日本や世界のいろいろな昔話を語ります

あさけプラザ図書館

月曜日休館（祝日の場合はその翌日）
 年末年始（12月29日～1月4日）
 利用時間10:00～18:00（土・日、祝日は17:00まで）
 〒510-8028 下之宮町296-1
 ☎363-0102 FAX361-1990

1月のおはなし会（料無料 申不要）

●紙しばい

時1月14日（土） 14:00～14:30

●よちよちさん（0歳から）の読み聞かせ

対乳幼児と保護者

時1月18日（水） 11:00から

楠交流会館図書室

月曜日、祝日休館
 年末年始（12月29日～1月3日）
 利用時間9:00～17:00
 〒510-0103 楠町北五味塚1211-1
 ☎397-2277 FAX397-2160

1月のおはなし会（料無料 申不要）

●おはなし会

対0歳から

時1月14日（土） 10:30から

所2階 研修室

内「ももたろうの会」による絵本や紙芝居の読み聞かせ

●よみきかせ ひよこ

対0歳から

時1月26日（木） 10:30から

所1階 えほんのへや

内「しらゆきひめ」または職員による絵本の読み聞かせや、手遊びなど

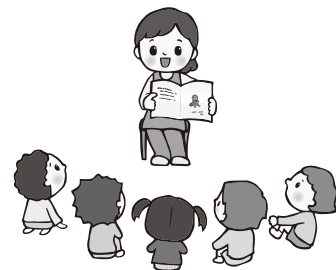

図書館共通貸出券の有効期限にご注意ください

図書館共通貸出券には3年間の有効期限があります。有効期限を過ぎると、貸出・予約などができなくなります。更新手続きには名前、住所、生年月日が確認できる本人確認書類と貸出券をご用意のうえ、ご本人の来館をお願いします。なお、貸出券を作成・更新できるのは四日市市、菟野町、川越町、朝日町に在住、または通勤・通学する人、もしくはいなべ市、桑名市、東員町に在住する人です。

四日市市地域防犯協議会講演会 「自分たちのまちは 自分たちで守ろう！」

市民協働安全課
(☎354-8179 FAX354-8316)

安全で安心して暮らせるまちづくりを目指して、市内の防犯活動の活性化を目的とした講演会です。

時 1月15日(日) 13:30から
(2時間程度)

所 総合会館8階 視聴覚室

内 ①三重県内における犯罪発生状況などについて

②今あるつながりにありがとう～子ども見守り活動について～

師 ①三重県警察本部生活安全企画課
犯罪抑止対策室担当補佐 高濱
将一さん

②八郷小学校校長 丹羽喜美子さん、八郷小学校コミュニティスクール運営協議会委員 小崎万理子さん

定 180人(先着順) **料** 無料 **申** 不要

しんみゆ 幕末歌劇 新選組 ～土方・藤堂の篇～

文化会館 [☎354-4501 FAX354-4093
月曜日休館(第2月曜日を除く、
祝日の場合はその翌平日)
HP <https://yonbun.com>]



時 1月14日(土) 昼公演 13:00開演
夜公演 18:00開演
1月15日(日) 昼公演 13:00開演

所 文化会館第2ホール

出演 徳山秀典、江田剛、北澤早紀(AKB48)ほか

料 全席指定

SS席10,000円(パンフレット付き)
S席8,000円 A席6,000円

チケット販売 文化会館(電話・

インターネット)、三浜文化会館、
チケットぴあで販売中

他 未就学児の入場はご遠慮ください。
託児あり(事前払い。要申し込み)

不登校の子どもを 持つ保護者相談会

登校サポートセンター

問 三重県教育委員会事務局生徒指導課
(☎059-224-2332 FAX059-224-3023
✉ seishi@pref.mie.lg.jp)

対 不登校の子どもを持つ保護者など
時 2月5日(日) 13:00～16:30

所 総合会館、あさけプラザホール

内 講演、保護者交流会、保護者相談会

師 「つうの会」不登校・ひきこもり
親の会世話人 橋本里美さん

料 無料

申 1月31日までに、参加申込書を、
直接、子どもが所属する学校へ。
または、ファクスかEメールで、
三重県教育委員会事務局生徒指導
課へ

他 参加申込書は、県ホームページ
(<https://www.pref.mie.lg.jp/TOPICS/m0045700091.htm>) から入手できます

女性のためのSNS相談 よっかいち(たよリス)

はもりあ四日市

(☎354-8331 FAX354-8339)

✉ kyoudousankaku@city.yokkaichi.mie.jp
日・月曜日、祝日休館)

不安定な社会情勢の中で不安を抱える女性に対し、SNS相談窓口を開設しました。女性相談員がLINEを活用し、女性が抱えているさまざまな悩みや問題について相談をお受けします。

時 相談受け付け 随時

返信 9:00～12:00、13:00～16:00(12月31日～1月3日は休み)

他 相談を希望する人は、右の二次元コードから友だち追加をしてください



三 二 情 報

◆体験ひろば☆子どもスペース四日市

所 同所(波木町)

申 各期日までに、同所(☎/FAX321-0883)へ

(1)小学生 絵本・読み語りの体験

対 小学生 **時** 1月6日(金) 11:00～11:30
(10:30集合)

定 5人 **料** 無料 **申** 事前に

(2)赤ちゃんもOK!～小学生の読み語り・絵本の日～

時 1月6日(金) 11:00～11:30

定 5組 **料** 無料 **申** 事前に

(3)子どもと離れてゆっくりお話しませんか～あべっくままん～

時 1月27日(金) 10:00～12:00

料 1,000円(お菓子と飲み物付き)

申 1月25日までに **他** 託児あり

◆四日市まんなか子どもステーション

問 同所(☎351-6670 FAX351-6679)

(1)子育てひろば「麻を作って河原であげよう!!」

対 3歳～小学3年生と保護者

時 1月7日(土) 10:00～13:30(9:30受け付け)

所 中部西第2学童保育所

定 5組(先着順) **料** 子ども1,000円/人(昼食と風代)、大人無料 **持** 飲み物

申 事前に、同所へ

(2)絵本のひろばとランチ

対 未就園児と保護者 **時** 1月12日(木) 10:30～13:00(10:00受け付け)

所 四日市まんなか子どもステーション

定 5組(先着順) **料** 800円(ランチ代込み)

申 事前に、同所へ

(3)おうちカフェ

対 仕事をしている人、復職予定の人

時 1月28日(土) 10:15～11:45

所 四日市まんなか子どもステーション

定 5人 **料** 500円 **持** 子ども連れの場合は子どもの飲み物、着替えなど

他 託児あり(500円。2人目以降、250円/人)

◆四日市歩こう会(小雨決行)

料 200円(交通費自己負担)

持 弁当、飲み物、雨具 **申** 不要

問 同会 鈴木(☎090-6072-3486)

他 中止の案内は、同会ホームページ「四日市歩

こう会&点奴」をご覧ください

①**時** 所 1月8日(日) 9:10近鉄伊勢市駅集合、

13:30ごろ内宮宇治橋前解散

■主な行き先 伊勢神宮外宮、川の駅河崎、倭

姫宮、月讀宮、五十鈴公園(8.6km)

他 雨天の場合は1月9日(祝)に順延

②**時** 所 1月22日(日) 9:25JR岐阜駅集合、

13:40ごろ同駅解散

■主な行き先 長良川河畔、岐阜公園、伊奈波

神社(8.8km)

◆スマホ愛用メンバーの会

対 50歳以上 **時** ①1月11日(水) 13:00～

16:00 ②1月17日(火) 10:00～12:00

所 ①なやプラザ ②あさけプラザ

料 300円(会場費) **持** スマートフォン

申 平井(✉ sumaho505050@outlook.jp)へ

◆ひまわりあんしん事業・電話相談

(弁護士による電話相談)(無料)

対 65歳以上の人と親族 **時** 1月13日・27日(い

ずれも金曜日) 10:00～12:00

■相談専用 ☎059-228-3143

問 三重弁護士会事務局(☎059-228-2232)

パブリック・コメント

第2期四日市子ども・子育て支援事業計画中間改訂版(素案)に対する意見募集

こども未来課(☎354-8038 FAX354-8061
✉kodomomirai@city.yokkaichi.mie.jp
HPID1667736603739)

■素案の入手先

市ホームページ、こども未来課(総合会館3階)、市政情報センター(市役所北館1階)、市民窓口サービスセンター(近鉄四日市駅高架下)、各地区市民センター

■募集期間

12月26日～1月25日

■意見の提出方法

住所、名前を記入し、郵送(当日消印有効)かファクス、Eメールで、〒510-0085 諏訪町2-2 こども未来課へ。または直接、同課か市民窓口サービスセンター、各地区市民センターへ

四日市市地域公共交通計画(素案)に対する意見募集

都市計画課公共交通推進室
(☎354-8095 FAX354-8404
✉koutsuu@city.yokkaichi.mie.jp
HPID1668648814222)

■素案の入手先

市ホームページ、都市計画課公共交通推進室(市役所4階)、市政情報センター(市役所北館1階)、市民窓口サービスセンター(近鉄四日市駅高架下)、各地区市民センター

■募集期間

1月6日～2月6日

■意見の提出方法

住所、名前を記入の上、郵送(当日消印有効)かファクス、Eメールで、〒510-8601 都市計画課公共交通推進室へ。または直接、同室か市民窓口サービスセンター、各地区市民センターへ

四日市市文化財保存活用地域計画(素案)に対する意見募集

文化課(☎354-8238 FAX354-4873
✉bunka@city.yokkaichi.mie.jp
HPID1668731382624)

■素案の入手先 市ホームページ、文化課(市役所9階)、市政情報センター(市役所北館1階)、市民窓口サービスセンター(近鉄四日市駅高架)、各地区市民センター

■募集期間

1月4日～2月3日

■意見の提出方法 住所、名前を記入し、郵送(当日消印有効)かファクス、Eメールで、〒510-8601 文化課へ。または直接、同課か市民窓口サービスセンター、各地区市民センターへ

四日市市空家等対策計画(素案)に対する意見募集

都市計画課(☎354-8272 FAX354-8404
✉toshikeikaku@city.yokkaichi.mie.jp
HPID1668724523079)

■素案の入手先

市ホームページ、都市計画課(市役所4階)、市政情報センター(市役所北館1階)、市民窓口サービスセンター(近鉄四日市駅高架下)、各地区市民センター

■募集期間

1月6日～2月6日

■意見の提出方法 住所、名前を記入の上、郵送(当日消印有効)かファクス、Eメールで、〒510-8601 都市計画課へ。または直接、同課か市民窓口サービスセンター、各地区市民センターへ

第3次四日市市保健医療推進プラン(素案)に対する意見募集

健康福祉課(☎354-8281 FAX359-0288
✉kenkoufukushi@city.yokkaichi.mie.jp HPID1510279693173)

■素案の入手先

市ホームページ、健康福祉課(市役所3階)、市政情報センター(市役所北館1階)、市民窓口サービスセンター(近鉄四日市駅高架下)、各地区市民センター

■募集期間

12月26日～1月25日

■意見の提出方法

住所、名前を記入し、郵送(当日消印有効)かファクス、Eメールで、〒510-8601 健康福祉課へ。または直接、同課か市民窓口サービスセンター、各地区市民センターへ

募集

地域マネージャー[会計年度任用職員(フルタイム)]募集

市民生活課
(☎354-8146 FAX354-8316)

■職務

地区市民センターでの地域社会づくり業務

■主な受験資格

次の条件をすべて満たす人

- (1)昭和33年4月2日以降生まれ
- (2)市内在住で地域活動などの経験があり、地域社会づくりに積極的に取り組む意欲がある
- (3)民間企業などで職務経験がある[公務員(正規任用職員)は退職後3年経過していること]
- (4)夜間、休日の会議、行事などへの参加が可能である

■募集人数 10人程度

■任期

令和5年4月1日～令和6年3月31日(再任用あり)

■勤務地 各地区市民センター

申 1月4日～1月24日(必着)に、所定の用紙に必要書類を添えて、郵送で、または直接、〒510-8601 市民生活課(市役所5階)へ

他 募集要項は、同課と各地区市民センターで入手できます

市の会計年度任用職員募集

■試験日 2月5日(日) (試験職種によって異なる日に実施する場合があります)

■試験会場 総合会館ほか (試験職種によって異なります)

■応募期間 1月23日(必着)まで ■採用予定日 令和5年4月1日

■共通する受験資格

(1)昭和38年4月2日以降に生まれ (2)地方公務員法第16条に定める欠格条項に該当しない

※これ以外の資格については、それぞれの項をご覧ください

■詳しくは、下表の問い合わせ先にある採用試験要項をご覧ください

職種	採用予定数	共通以外の主な受験資格と主な業務	問い合わせ先
人権文化まちづくり担当職員	7人	〔業務〕 地域の人権団体などの育成や自立支援、人権教育・学習・啓発の推進ほか	人権センター ☎354-8609
収納推進課業務担当職員	1人	〔業務〕 税金に関する電話での納付催告、窓口での現金収納ほか	収納推進課 ☎354-8141
婦人相談員	2人	〔資格〕 社会福祉主事として相談業務に1年以上従事した経験がある。または女性センターなどで女性を対象とした相談業務に3年以上従事した経験がある、募集要項に記載の資格・学歴を有する 〔業務〕 諸問題を抱える女性の相談や支援ほか	男女共同参画課 ☎354-8331
介護認定調査員	2人	〔資格〕 介護支援専門員、保健師、看護師、社会福祉士のいずれかの資格を有する 〔業務〕 介護保険における要介護認定調査の実施および調査に関する業務ほか	介護保険課 ☎354-8427
意思疎通支援者	1人	〔資格〕 全国統一要約筆記認定試験合格資格を有する、または取得見込み 〔業務〕 要約筆記業務・意思疎通支援全般の派遣コーディネーター業務ならびに聴覚障害者に関する相談業務ほか	障害福祉課 ☎354-8171
障害支援区分認定調査員	1人	〔資格〕 介護支援専門員、社会福祉士、精神保健福祉士のいずれかの資格を有する、または障害支援区分認定調査員研修を修了した 〔業務〕 障害福祉サービスに必要な障害支援区分認定調査の実施および調査に関する業務ほか	
手話通訳者	2人	〔資格〕 手話通訳士の資格を有する、または全国手話通訳者統一試験合格資格を有する、または都道府県で手話通訳者として登録している 〔業務〕 手話通訳業務ならびに聴覚障害者に関する相談業務ほか	
管理栄養士	1人	〔資格〕 管理栄養士免許を有する 〔業務〕 健康増進事業における成人の栄養指導・相談業務ほか	健康づくり課 ☎354-8291
養育支援員・子ども家庭支援員	2人	〔資格〕 家庭相談員、子ども家庭支援員、養育支援員または社会福祉主事として実務経験が2年以上ある、または募集要項に記載の資格・学歴を有する 〔業務〕 家庭へ訪問しての、育児・家事援助業務の実施や相談業務ほか	こども家庭課 ☎354-8276
児童通所給付支援員	1人	〔資格〕 社会福祉士または精神保健福祉士の資格を有する(見込みを含む) など 〔業務〕 障害のある児童の通所支援給付決定に関する業務、障害のある児童やその家族を支援する相談業務ほか	こども発達支援課 ☎354-8064
管理栄養士	1人	〔資格〕 管理栄養士免許を有する 〔業務〕 あけぼの学園における園児などの給食に関する業務(献立作成、調理業務、栄養相談など)ほか	あけぼの学園 ☎325-4121
相談支援専門員	1人	〔資格〕 平成30年度以降に相談支援従事者初任者研修または相談支援従事者現任研修を修了した、または三重県相談支援従事者初任者研修の受講資格を有する 〔業務〕 障害児相談支援業務ほか	
保育士・保育教諭	2人	〔資格〕 保育士資格および幼稚園教諭免許を有する(見込みを含む) 〔業務〕 市立保育園・こども園における保育業務(主に特別支援保育)ほか	保育幼稚園課 ☎354-8173
幼稚園教員・保育教諭	4人	〔資格〕 幼稚園教諭免許および保育士資格を有する(見込みを含む) 〔業務〕 市立幼稚園、こども園におけるクラス担任教員としての保育業務、特別支援保育業務ほか	
看護師	3人	〔資格〕 看護師または准看護師の免許を有する(見込みを含む) 〔業務〕 市立保育園・こども園における園児などの健康管理、保健指導ほか	
学校用務員(小・中学校)	2人	〔業務〕 学校施設・設備の管理および清掃、門扉の開閉、校舎の戸締まり、関係機関との連絡業務ほか	教育総務課 ☎354-8236
図書館司書	1人	〔資格〕 司書資格を有する(見込みを含む) 〔業務〕 市立図書館のカウンター業務など、図書館奉仕全般ほか	市立図書館 ☎352-5108
管理栄養士	1人	〔資格〕 管理栄養士免許を有する 〔業務〕 学校給食センターにおける学校給食に関する業務ほか	学校教育課 ☎354-8252

四日市市 スポーツ推進委員募集

スポーツ課(☎354-8429 FAX354-8432
✉sports@city.yokkaichi.mie.jp
☎1667346931704)

市全域および市内の各地域でスポーツの普及・推進を行うスポーツ推進委員を募集します。

■活動内容

市が開催するスポーツ行事などの企画・運営およびそれらの行事実施のための会議・連絡調整など。会議は基本的に平日の19:00から。行事は休日の日中が多くなります

対 次のすべてを満たす人

- (1)本市に住民登録している
- (2)スポーツの普及・振興に寄りたいという強い思いがあり、行事などに積極的に参加できる

■任期 令和5年4月1日～令和7年3月31日

■選考方法 書類選考および面接
定若干名

申 2月20日(必着)までに、応募用紙を、郵送かファクス、Eメールで、〒510-8601 スポーツ課へ

他 応募用紙は、同課(市役所9階)で配布するほか、市ホームページからも入手できます

農業委員・農地利用 最適化推進委員の募集

農水振興課
(☎354-8180 FAX354-8307)
農業委員会事務局
(☎354-8271 FAX354-8307)
☎1670208716627

対 市内に在住し、農業に関する識見があり、農地の利用の最適化推進に意欲のある人

定 ①農業委員 19人(うち1人は農業委員会の業務に利害関係のない人)

②農地利用最適化推進委員 37人(担当する地区ごとに1人)

■任期

- ①令和5年7月20日から3年間
- ②委嘱した日から農業委員の任期満了の日まで

申 1月6日～30日(必着)に、必要書類を、郵送で、または直接、〒510-8601 農水振興課(市役所7階)か農業委員会事務局(同階)へ

他 募集要項は、同課、同局、各地区市民センターで配布するほか、ホームページからも入手できます

ファミリー・サポート・センター 新規援助会員講習会

こども未来課
(☎354-8069 FAX354-8061)

ファミリー・サポート・センターは、子育てを助けてほしい人(依頼会員)と助けたい人(援助会員)が、子育ての相互援助活動を行う会員組織です。

どの講座も子どもの成長を知る上で重要な内容になっています。1講座からでも受講でき、受講開始から1年以内に修了すれば、援助会員として登録できます。

時	内
1/22(日) 9:50～ 15:15	●相互援助活動の趣旨 ●子どもの権利 ●子どものあそび
1/28(土) 10:00～ 15:45	●子どもの安全と事故 ●子どもの心に寄り添う
1/29(日) 10:00～ 16:00	●子どもの病気 ●ファミリー・サポート活動の流れ ●子どもの栄養と食生活
2/4(土) 10:00～ 15:45	●子どもの心と身体の発達 ●小児看護
2/5(日) 10:00～ 15:15	●発達障害について ～その子どもとの接し方～ ●援助活動を円滑に進めるために ●講習のまとめ

所 三浜文化会館

料 2,053円(テキスト代)

申 1月14日までに、電話かファクスで、ファミリー・サポート・セン

ター(体験ひろば☆こどもスペース四日市内☎/FAX323-0023)へ
他 託児あり(要申し込み)

博物館で活動してみませんか 天文ボランティア募集

博物館
(☎355-2700 FAX355-2704
✉hakubutsukan@city.yokkaichi.mie.jp
☎https://www.city.yokkaichi.mie.jp/museum/)

対 次の(1)～(3)のすべてを満たす人

- (1)興味、関心、誠意をもって工作教室などの支援や、星や宇宙の解説をすることができる
- (2)18歳以上(令和4年4月2日現在)
- (3)下記の研修に、原則すべて参加できる(変更の可能性あり)
 - 2月18日(土) 13:00～15:30
 - 2月26日(日) 13:00～14:30
 - 3月5日(日) 10:00～12:00
 - 3月12日(日) 14:30～17:00
 - 3月19日(日) 13:00～15:30

■活動内容

- ・天体観望会(きらら号観望会)や天文イベント(工作教室、宇宙塾など)の補助
- ・ボランティア主催天文教室などの実施

■研修・活動場所

博物館・市民公園ほか

■募集人数 20人程度

申 1月20日(消印有効)までに、応募用紙を、郵送かファクス、Eメールで、〒510-0075 安島一丁目3-16 博物館「天文ボランティア募集」係へ

他 募集要項および応募用紙は、博物館、各地区市民センター、文化会館、市立図書館、総合会館で配布するほか、博物館ホームページからも入手できます

その他

戦没者等のご遺族に第11回特別弔慰金が支給されます

健康福祉課

(☎354-8109 FAX359-0288)

✉kenkoufukushi@city.yokkaichi.mie.jp

戦没者等の死亡当時のご遺族で、令和2年4月1日において、公務扶助料や遺族年金などを受ける人がいない場合に、特別弔慰金(額面25万円、5年償還の記名国債)が支給されます。

対以下の順番による先順位のご遺族一人

- (1) 令和2年4月1日までに弔慰金の受給権を取得した人
- (2) 戦没者等の子
- (3) 戦没者等の①父母 ②孫 ③祖父母 ④兄弟姉妹
- (4) 戦没者等の死亡時まで引き続き1年以上の生計関係を有していた上記(1)~(3)以外の戦没者等の三親等内の親族

請求期間

令和5年3月31日まで

請求窓口

健康福祉課(市役所3階)

マイナンバーカードのお知らせ

マイナンバーカードサービスセンター
(☎340-8371 FAX340-8372)

◆申請サポート

身近な商業施設などでマイナンバーカード申請用顔写真の無料撮影サービス、交付申請書記入のお手伝い、その他マイナンバーカードに関する相談受け付けなどのサポートをします。利用した人にはノベルティを差し上げます。

※後日マイナンバーカードをマイナンバーカードサービスセンターなどで受け取る必要があります

■1月の開催予定

10:00~18:00

時	所
5日(木) 6日(金) 12日(木) 13日(金) 19日(木) 20日(金) 26日(木) 27日(金)	アピタ四日市店 2階 休憩スペース (西側エスカレーター付近)
7日(土) 8日(日) 9日(祝)	イオンモール四日市北 1階 専門店街通路
14日(土) 15日(日) 28日(土) 29日(日)	イオンタウン四日市泊 1階 中央イベント広場
21日(土) 22日(日)	イオン四日市尾平店 1階 東側エスカレーター付近

◆コンビニ交付サービス一時停止のお知らせ

メンテナンス作業のため、すべての証明書のコンビニ交付サービス業務を一時停止します。

時12月29日(木)~1月3日(火)
1月18日(水)

人権啓発活動のための人権学習を支援します

人権センター

(☎354-8609 FAX354-8611)

他申請条件があります。必ず事前に人権センターへご連絡ください

●第37回人権啓発研究集会(会場開催)

時1月19日(木)~20日(金)

所埼玉県さいたま市

申1月5日まで

●第43回全国人権保育研究集会(会場開催予定)

時2月4日(土)~5日(日)

所広島県福山市

申1月13日まで

情報

◆子育て広場：ドロップin

申事前に、同所(☎/FAX363-3728)へ
(1)永野むつみさんによるワークショップ「誰も見たことのない生き物をつくろう!」
対3歳以上 **時**1月15日(日) 13:30~15:30
所あさけプラザ第4・5展示会議室
定30人 **料**2,000円

(2)子どもの体験 御在所雪あそび~ロープウェイに乗って雪山で思いっきり遊ぼう!!~
対小学生 **時**1月22日(日) 8:15JR富田駅集合 16:30同駅解散 **所**御在所スキー場
定15人 **料**9,000円(交通費・保険代含む。昼食代は別途必要) **他**親子でオリエンテーション **時**1月14日(土) 18:30~20:00 **所**あさけプラザ]に参加してください。ロープウェイ運休の場合は場所変更

(3)未就学児のいるお父さん、お母さんのおしゃべりの場「おしゃべりサロン」
対未就学児と保護者 **時**1月25日(水) 10:30~11:30(10:15受け付け) **所**富田地区市民センター2階 ホール **定**5組 **料**500円
◆教育講演会 7カ国語で話そう。

時①1月15日(日)・24日(火) 10:00~11:30
②1月21日(土) 10:00~11:30、2月12日(日) 10:00~12:00

◆教育講演会 7カ国語で話そう。

時①1月15日(日)・24日(火) 10:00~11:30
②1月21日(土) 10:00~11:30、2月12日(日) 10:00~12:00

所①あさけプラザ ②Zoomオンライン

料無料 **申**言語交流研究所ヒップ

ファミリークラブ(☎0120-557

-761 平日10:00~17:30)

へ。または専用フォームから

他①は託児あり(無料。要事前申し込み)

◆第20回にしひの展

時1月17日(火)~27日(金) 10:00~21:00
(最終日は15:00まで) **所**トナリエ4階 わくわくふれあい広場 **問**特別支援学校西日野にじ学園(☎322-2558 FAX322-2559)

◆人形劇団ひばりあむ公演「ハリネズミと雪の花」
対3歳~小学3年生 **時**1月21日(土) 13:30~14:25 **所**文化会館第3ホール **料**2,500円
問子ども文化NET(☎/FAX363-3728)

◆福祉の就職ガイダンス(オンライン)

対求職中の人、福祉の職場を知りたい人、高校生、専門学校生、短期大学生、大学生、教職員など **時**1月21日(土) 13:30~15:40 **料**無料 **申**専用フォームから **問**三重県社会福祉協議会(☎059-227-5160)

◆ええやん♡里親オンライン説明会(無料)

対里親制度を知りたい人、里親になりたい人
時1月22日(日) ①13:00~13:30 ②15:00~15:30 **申**1月21日までに、フォスターリング機関ええやん♡里親(✉eeyan-satooya@apatheia.jp)へ。または専用フォームから

問同機関 [☎327-7700(9:00~17:00)]

◆就職氷河期世代を対象とした出張相談会

対就職氷河期世代と家族や支援者 **時**1月23日(月) 13:30~16:00 **所**四日市商工会議所ホールII **料**無料 **問**(株)人財企画(☎052-228-0084) **他**事前予約可。車で来場する場合は周辺の駐車場を利用してください

◆文化セミナー四日市「渋沢栄一と四日市近代起業家の動向と諸相」(堀越光信)

時1月28日(土) 14:00~16:00 **所**文化会館第2会議室 **料**1,000円(学生500円)

問同セミナー 久安(☎090-1981-8110)

◆命の声を聴く自己尊重トレーニング&一生幸せマインドをつくる「ほめ日記」

時1月30日(月) 10:00~12:00
所富田地区市民センター1階 和室

料500円 **持**筆記用具、ゆったりした服装

問セパ三重(☎090-1831-1714 ✉sepa

mie@yahoo.co.jp) **他**託児あり(300円/人。1月23日までに要申し込み)

イベント講座

募集

その他

保健たより

工事・撤去費補助制度

建築指導課(☎354-8183 FAX354-8404)

◆瓦屋根耐風改修工事費

台風や地震などによる建物の瓦屋根の被害を軽減し、安全性の確保と向上を図ることを目的とし、瓦屋根の耐風改修工事をする所有者に、費用の一部を補助します。工事はいずれも今年度中にすべて完了する必要があります。

対以下のすべてに該当する建物の所有者

- ①有資格者による調査の結果、新基準に適合していない
- ②一棟の建物における瓦屋根の全面改修を行う
- ③耐震改修工事などにより二重に補助金を受けない

■補助内容 改修工事に必要な経費(処分費を含む)または1㎡当たり2万4千円を乗じた額の、いずれか少ない額の23%(上限額55万2千円)

申1月末頃まで

他申請する前に、建築指導課に相談してください。また、改修工事の契約や着手は、申請および交付決定後にしてください

◆ブロック塀などの撤去費

地震などの災害時にブロック塀などが倒壊し、人に危害が及んだり、避難の妨げとなったりする事例が発生しています。道路に面する危険なブロック塀などを撤去する所有者に対して、費用の一部を補助します。

対前面道路からの高さが1m以上かつ敷地の地盤面からの高さが60cm以上で、以下のいずれかに該当するブロック塀などの所有者

- ①ひび割れ、傾斜などにより倒壊の危険性が高い
- ②建築基準法の規定に適合していない

■補助内容 撤去に必要な経費(処分費を含む)または撤去するブロック塀などの延長1m当たり1万円

円を乗じた額の、いずれか少ない額の1/2(上限額20万円)

申2月末頃まで

他ブロック塀などの撤去工事の契約や着手は、申請および交付決定後にしてください

国民年金保険料のさまざまな支払い方法

保険年金課

☎四日市年金事務所

(☎353-5515 FAX354-5011)

国民年金保険料は、納付書のほかに口座振替やクレジットカードでの納付が可能で、毎月払いと一定期間の保険料を前払いする前納振り替えがあります。

口座振替の場合、振替日は通常翌月末日ですが、これを当月末日にすると、月々50円の割引(早割り)となります。いつでも申し込みができますので、ご利用ください。

また、前納振り替えの場合、半年分・1年分・2年分が選択でき、前納期間が長いほど割引額が大きくなります。

新たに4月から口座振替、クレジットカードでの前納を希望する人は、2月28日までに、日本年金機構へ納付申出書の提出が必要です。お早めに手続きをしてください。

納付申出書は、保険年金課(市役所3階)、地区市民センター(中部を除く)で入手できます。問い合わせおよび申し込みは四日市年金事務所または振り替えする金融機関へ。

子育て世帯などの住み替え・親世帯との近居を支援します

都市計画課(☎354-8272 FAX354-8404)

HPID1001000001794

市外からの転入または市内の賃貸住宅から転居する子育て・若年夫婦世帯の中古住宅の空き家の取得や親世帯との近居を支援します。

申随時

他支援内容および申請書など、詳しくは都市計画課へ。申請書は市ホームページから入手できます

■対象者 子育て世帯または若年夫婦世帯で、市外からの転入者または市内の賃貸住宅からの転居者

■対象となる住宅 対象区域の一戸建て中古住宅(親世帯と近居する場合は親世帯から2キロ以内の市内一戸建て中古住宅)

※昭和56年5月31日以前に建築された住宅は耐震性を確保しているものに限り

※対象区域はお問い合わせください

■補助内容 取得した住宅・土地の固定資産税等相当額の2年分まで最大20万円(親世帯と近居する場合は固定資産税等相当額の4年分まで最大40万円)

※住宅を取得後、最初の固定資産税等が課税される年度の前年度に申請が必要です

宝くじ助成金を活用しました

市民生活課(☎354-8146 FAX354-8316)

市では、宝くじの社会貢献広報事業であるコミュニティ助成事業を活用し、地域のコミュニティ活動の充実・強化を図る取り組みを進めています。

この助成を受け、笹川地区協議会では地域の夏祭りなどで使用するやぐらを購入し、磯津町自治会では鯨船祭り山車を修繕しました。



やぐらの購入(笹川)



鯨船祭り山車の修繕(磯津)

国民健康保険からの脱退手続き

保険年金課(☎354-8159 FAX359-0288)

国民健康保険に加入していて、職場の健康保険(社会保険・健康保険組合など)に加入したときは、国民健康保険からの脱退手続きが必要です。保険年金課(市役所3階)か各地区市民センター(中部を除く)の窓口で、必ず届け出をしてください。

持国民健康保険証、職場の健康保険証、免許証などの本人確認書類、個人番号確認書類

家屋を取り壊したときはご連絡ください

資産税課(☎354-8135 FAX354-8309)

家屋(物置など簡易な建物も含む)を取り壊したときは、固定資産税額が変わる可能性があるため資産税課へ連絡してください。

国民健康保険医療費のお知らせ

保険年金課(☎354-8158 FAX359-0288)

ご自身の医療費についての理解を深めていただくために、令和5年1月下旬に「国民健康保険医療費のお知らせ」を水色の封筒で送ります。このお知らせには、令和3年11月～令和4年10月の診療分を記載しています(令和4年11月以降の診療分は記載していません)。

医療費控除の申告に使用する際は、医療機関などで発行された領収書が必要となる場合があるため、引き続き領収書の保管をお願いします。

令和4年度市民税・県民税(第4期)納期のお知らせ

収納推進課(☎354-8141 FAX354-8309)

1月31日は市民税・県民税(第4期)の納期限です。納期限までに納付してください。コンビニエンスス

トアなどでも納付できます。

口座振替を利用している人は、前日までに振替口座の残高を確認してください。

事業用償却資産の申告をお忘れなく

資産税課(☎354-8139 FAX354-8309)

市内で事業を行っている法人や個人で、令和5年1月1日現在、事業用償却資産(事業を行うための構築物、機械・装置、船舶、車両・運搬具、工具・器具・備品)を所有している人は、必ず申告してください。

■申告期限 1月31日

■申告場所 資産税課(市役所2階)

他申告書が届かない場合は、資産税課へ連絡してください。また、申告書が届いた事業者は、該当資産がない場合でも申告してください

令和5年度「花と緑いっぱい事業」の参加団体募集

公園緑政課(☎354-8197 FAX354-8404
HP:1001000001811)

対市内の公園や道路沿いなど公共の空地で緑化に取り組むボランティア団体など

■補助限度額

15万円まで(ただし、予算の範囲内のため、減額となることがあります)

■補助率 10分の9以内

申2月10日までに、所定の用紙に必要書類を添えて、公園緑政課(市役所4階)へ

他その他の条件は募集案内でご確認ください。募集案内、必要書類などは、同課や各地区市民センターで配布するほか、市ホームページからも入手できます



三二情報

◆福祉・介護の職場体験および職場体験動画視聴 参加者募集(無料)

対福祉・介護の仕事に関心のある人、就職を考えている人、福祉関係の資格を有しながら福祉・介護の仕事に就いていない人など(学生も可)
問三重県社会福祉協議会(☎059-227-5160)

(1)職場体験～施設を訪問して、実際の仕事を体験～

所三重県内の各施設・事業所(高齢者・障害者・児童) 時年間2～10日/人(1日6～8時間)

申2月末までに、専用フォームから他体験先・日時は希望により調整。交通費、昼食代は参加者負担

(2)職場体験動画視聴～動画を観て、福祉施設の1日の仕事疑似体験～

1施設約30分の動画視聴(6施設分視聴可)。パソコン、タブレット、スマートフォンが必要。通信料は参加者負担

◆県営住宅1月定期募集

■県営住宅の所在地 四日市市ほか
■北勢ブロック指定管理者 鈴鹿亀山不動産事業協同組合(〒510-0253 鈴鹿市寺家町1085-1 ☎059-373-6802)

申1月6日～31日(消印有効)に、三重県四日市建設事務所または指定管理者にある申込用紙を、郵送で、指定管理者へ

問三重県住宅政策課(☎059-224-2703)

◆春休み海外研修交流事業 参加者募集

対小学3年～高校3年生
時3月26日(日)～4月6日(木) 7～12日間

所英国、オーストラリア、カナダ、サイパン、ハワイ、カンボジア、ネパール **定**各10人
料34.8万～79.8万円 **問**(公財)国際青少年研修協会(☎03-6825-3130)

◆放送大学 4月入学生募集

■出願期間 第1回2月28日まで、第2回3月1日～14日(いずれも必着) **問**同大学三重学習センター(☎059-233-1770)

◆職業訓練生(6カ月訓練)募集(無料)

対求職者 **■**募集科 機械、溶接、住宅、CAD、電気工事、電気保全などのものづくり技術科
申ポリテクセンター三重(HP:https://www3.jeed.go.jp/mie/poly/ ☎320-2645)へ

他託児あり(無料。要申し込み)。受講希望者は施設見学会(平日木曜日)に参加必須

◆三重県四日市県税事務所からのお知らせ

三重県では、納期限内に納付された大多数の納税者と滞納者との公平性を保つため、居室の捜索、自動車のタイヤロックなどの強制処分を、3月に向けて順次執行する予定です。未納の県税がある人は直ちに納付してください。

問三重県四日市県税事務所納税課(☎352-0572)

◆ワンフレーズ手話講座

多くの人に手話を知ってもらうために、ワンフレーズの手話動画をYouTube上で紹介しています。

問四日市市ろうあ福祉会 藤田(☎346-0215)

◆国立病院機構鈴鹿病院 看護師・介助員募集

■募集職種 ①看護師(正職員) ②療養介助専門員または療養介助員(非常勤職員) ③看護助手(非常勤職員)

■募集人数 ①5人程度 ②③若干名

■採用予定日 いずれも随時

申郵送で、〒513-8501 鈴鹿市加佐登三丁目2-1 国立病院機構鈴鹿病院庶務係へ
他資料請求は同院(☎059-378-1321)へ

◆令和5年度国有林モニター募集

対三重県内に在住し、森林・林業や国有林に関心のある成人(ただし、国会や地方議会の議員、地方公共団体の長、常勤の国家公務員、令和2～4年度に3年間連続してモニターを務めた人は除く) **■**任期 4月1日～令和6年3月31日 **申**1月31日までに、**問**近畿中国森林管理局企画調整課(☎06-6881-3412)

令和4年度上半期(4月1日~9月30日)の財政状況

(令和4年9月30日現在の執行状況)

市の財政状況について市民の皆さんにお知らせするため、「四日市市財政公表条例」に基づき令和4年度上半期の財政執行状況をお知らせします。

※数値は四捨五入のため、合計が合わない場合があります

一般会計

歳入予算の執行率は49.6%(688.6億円)

- 市税は前年同期比△4.1億円、2.3ポイントの減
- 市債の執行がないのは、借入入れを主に翌年の4月・5月に行うためです
市債:公共施設の建設資金などとして市が借り入れるお金です

歳出予算の執行率は39.5%(547.4億円)

歳出 執行率[執行額/予算額]

歳入 執行率[執行額/予算額]

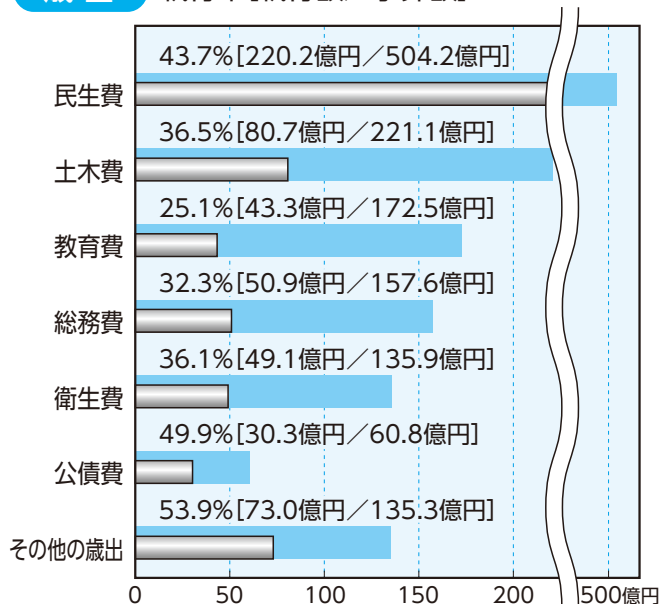
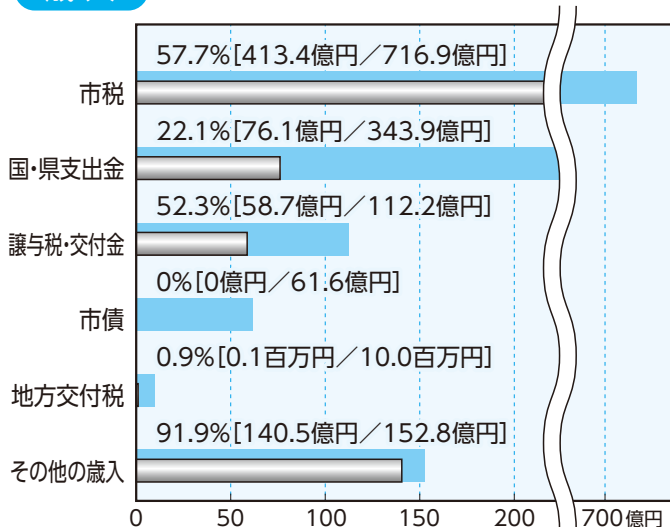

特別会計

歳入予算の執行率は44.9%
歳出予算の執行率は37.4%

(会計区分)	(予算現額)	(収入済額)	(支出済額)
国民健康保険	257.8億円	112.3億円	100.0億円
介護保険	228.5億円	111.7億円	91.2億円
競輪事業	226.0億円	92.3億円	74.6億円
後期高齢者医療	70.8億円	34.0億円	26.9億円
土地区画整理事業	1.1億円	0.5億円	0.2億円
その他の会計	12.1億円	6.9億円	4.6億円
特別会計合計	796.3億円	357.6億円	297.5億円

市債の残高

一般会計と特別会計を合わせた
残高は426.5億円
(前年同期比で52.0億円、10.9%減)

- 臨時財政対策債が123.6億円、29.0%と最も多い

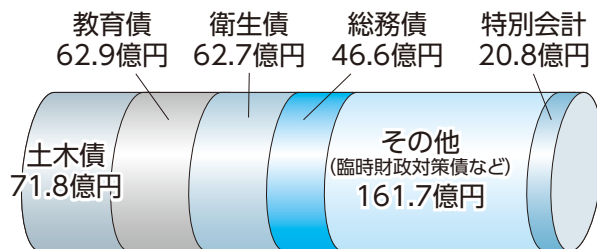

令和4年9月30日現在において、一時借入金残高はありません。

市有財産の状況

前年同期比で土地は7,723㎡減(0.09%減)、建物は3,998㎡増(0.41%増)

土地 8,329,843㎡
公園の敷地、市有林など

建物 969,416㎡
市役所、学校、市営住宅など

工作物 33,943個
学校・公園の遊具など



●この記事についてのお問い合わせは

財政課 ☎354-8130 FAX 359-0275

年末年始の市役所の休みは

12月29日(木)～1月3日(火) 戸籍の届け出などは休み中も受け付けます

主な施設の休みやごみの収集・救急医療などは、次のとおりです。

また、年末年始は、市役所の窓口が大変混雑します。届け出や証明、申請手続きなどは、早めに済ませておきましょう。戸籍の届け出の受け付けや、埋葬許可証の交付など、日常生活に関わる業務は、休み中も行います。

●主な施設の休み

施設名	問い合わせ	休みの期間
そらんぼ四日市	☎355-2700	整備休館中
三浜文化会館	☎348-5380	12/28～1/4
四日市市保健所	☎352-0585	12/29～1/3
あさけプラザ	☎363-0123	
本町 男女共同参画センター	☎354-8331	
市民交流会館	☎354-8600	
市民窓口サービスセンター	☎359-6521	
じばさん	☎353-8100	
ヘルスプラザ	☎349-3311	
なやプラザ	☎357-1370	
文化会館	☎354-4501	
茶室 泗翠庵	☎352-4960	
橋北 こども子育て交流プラザ	☎330-5020	
橋北交流施設	☎330-5004	
企業OB人材センター	☎330-5001	
橋北 体育館、グラウンド	☎354-8429	
楠交流会館	☎397-2277	
楠交流会館図書室	☎397-2277	
楠ふれあいセンター	☎397-3972	
楠歴史民俗資料館	☎398-3636	
楠福祉会館	☎397-2105	
四日市港ポートビル 14階 展望展示室	☎366-7022	
四日市ドーム	☎330-3131	
四日市市総合体育館	☎348-4100	
各運動施設	☎345-4111	
四日市スポーツランド	☎326-5415	
伊坂ダムサイクルパーク	☎364-1546	
くるべ古代歴史館	☎365-2277	
あさけプラザ図書館	☎363-0102	
市立図書館	☎352-5108	
温水プール	☎351-5305	1/1
北大谷斎場	☎352-3742	

●休み中も受け付ける業務

	受け付ける業務	受付場所
戸籍関係 事務	◎死亡届、出生届、 婚姻届、離婚届などの 受け付け ◎埋火葬許可証の交付	市役所宿直室 (地下1階) ☎354-8262 FAX354-8311
上下水道局	上下水道局が管理する 水道・下水道の 故障や事故の復旧など	上下水道局 夜間休日窓口 ☎351-1211 FAX354-8373
	新型コロナウイルス感染症の 受診に関する相談	保健所 ☎352-0594

●救急医療 診療日、診療時間にご注意ください

応急診療所 (☎353-1759) 歯科医療センター (☎354-5130)
場所 西新地14-20(消防本部東隣) 場所 本町9-12 (本町プラザ南)

【内科・小児科】

診療日	診療時間
12/31～1/3	10:00～12:00、 13:00～16:00

【歯科】

診療日	診療時間
12/30～1/2	9:00～11:30

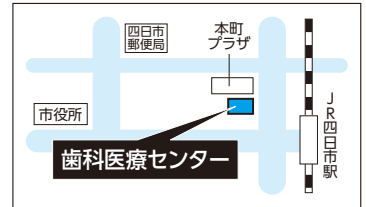
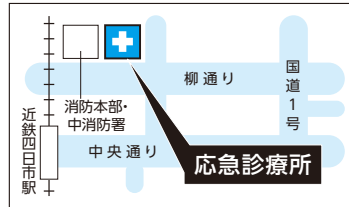

年末年始に急病になり、かかりつけ医に診てもらえないときのために、応急診療所と歯科医療センターで応急診療を行います。受診には健康保険被保険者証、医療受給資格証(該当者のみ)を必ずお持ちください。当日受診前に電話連絡をしてください。

●年末年始のごみ・し尿の収集日程

ごみの種類		年末	年始
可燃 ごみ	月・木収集	12/29(木)まで	1/5(木)から
	火・金収集	12/30(金)まで	1/6(金)から
破砕ごみ・資源物 (ペットボトルを含む)		ごみ収集日程表のとおり ※粗大ごみの戸別有料収集の申し込み受け付けは、 年末は12/28(水)まで 年始は1/4(水)から	
し尿	市内全域 (楠地区を除く)	12/29(木)まで	1/4(水)から
	楠地区	12/29(木)まで	1/5(木)から

●ごみの直接持ち込み、小動物の火葬受け付け

ごみの種類	持ち込み場所	年末	年始
可燃ごみ 破砕ごみ 資源物 ペットボトル	四日市市 クリーンセンター ☎331-6181	12/31(土)まで 8:30～12:00 13:00～16:30	1/4(水)から 8:30～12:00 13:00～16:30
資源物 ペットボトル	楠衛生センター ☎397-2369	12/28(水)まで 8:30～12:00 13:00～16:00	1/4(水)から 8:30～12:00 13:00～16:00

小動物の 火葬 受け付け	受け付け場所	年末	年始
	四日市市 クリーンセンター ☎331-6181	12/31(土)まで 8:30～12:00 13:00～16:30	1/4(水)から 8:30～12:00 13:00～16:30

人事行政の運営などの状況について公表します

市民の皆さんに、理解と信頼をいただけるよう令和4年度の職員の任用・給与・勤務条件などの状況をお知らせします。
また、市ホームページ（[HP](http://www.city.ishikawa.lg.jp)1001000000445）からもご覧いただけます。

職員の任免および職員数に関する状況

新規採用者数(令和3年4月1日～令和4年3月31日)

職 種	男性	女性	合計
一般事務	31	23	54
一般労務	3		3
土木	7	1	8
建築	2		2
電気	1		1
言語聴覚士		1	1
社会福祉士		1	1
医師	46	13	59
獣医師	3	1	4
看護師	6	48	54
助産師		8	8
薬剤師		1	1
保健師		8	8
診療放射線技師	1		1
臨床検査技師		1	1
消防	13	1	14
調理員		2	2
保育教育職	1	20	21
合 計	114	129	243

退職者数(令和3年4月1日～令和4年3月31日)

区 分	定年退職	勸奨退職	普通退職ほか	合計
市長部局ほか	27	12	46	85
教育委員会	6	1	1	8
消防本部	8	1	2	11
上下水道局	2	1	2	5
市立四日市病院	13	1	75	89
合 計	56	16	126	198

区 分	職員数		対前年増減数	主な増減理由	
	令和3年	令和4年			
普通会計部門	議 会	16	16	0	国体部門の廃止 認定こども園の新設 新型コロナウイルス感染症対策部門・保健所部門の強化
	総 務	366	323	▲43	
	税 務	79	80	1	
	民 生	530	538	8	
	衛 生	201	210	9	
	労 働	2	2	0	
	農林水産	33	32	▲1	
	商 工	23	29	6	
	土 木	186	190	4	
	小 計	1436	1420	▲16	
	教育部門	219	214	▲5	
消防部門	362	366	4	各分署の強化・再編	
小 計	2017	2000	▲17		
公営企業等会計部門	病 院	972	986	14	医療・看護、医療技術部門の強化
	上 水 道	104	109	5	水道施設・維持部門の強化
	下 水 道	87	82	▲5	
	そ の 他	59	59	0	
	小 計	1222	1236	14	
合 計	3239 (3441)	3236 (3441)	▲3 0		

(注) 1 職員数は一般職に属する職員数
2 () 内は、条例定数の合計。▲は減員

人件費の状況(令和3年度普通会計決算より)

人件費の占める割合

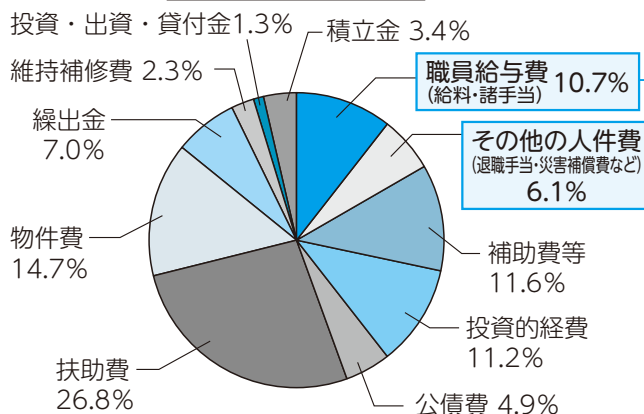

職員給与費の内訳

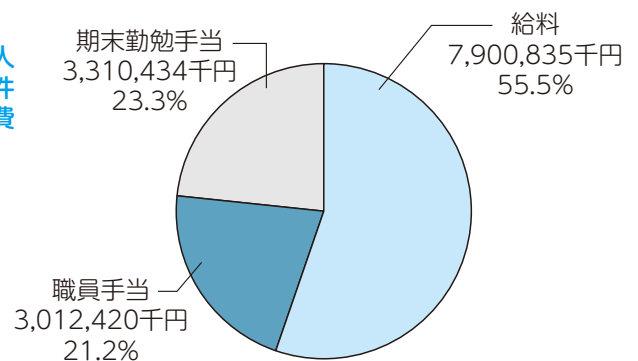

(数値は四捨五入のため、合計に差異が生じる場合があります)

職員給与の状況

令和4年4月分給与の状況

区分	一般行政職		技能労務職	
平均年齢	40歳4月		48歳3月	
給料	支給職員数	平均支給月額	支給職員数	平均支給月額
		996人	310,325円	127人
職員手当	支給職員数	平均支給月額	支給職員数	平均支給月額
扶養手当	375人	19,696円	50人	18,110円
地域手当	996人	33,361円	127人	32,511円
住居手当	210人	26,761円	13人	26,462円
通勤手当	857人	9,494円	122人	5,453円
単身赴任手当	3人	46,000円	0人	0円
特殊勤務手当	75人	6,045円	51人	22,811円
管理職手当	201人	70,119円	0人	0円
時間外勤務手当	695人	91,277円	54人	17,675円
休日手当	67人	13,456円	53人	25,613円
管理職特別勤務手当	41人	25,049円	0人	0円
決まって支給する給与	平均支給月額		平均支給月額	
	365,252円		357,624円	
初任給	高卒	大卒	18歳以上 20歳未満	22歳以上 24歳未満
	154,900円	188,700円	154,900円	165,900円
経験年数別給料	高卒	大卒		
	10年	257,635円	—	
	15年	309,771円	272,550円	
	20年	367,300円	311,400円	

期末手当・勤勉手当の状況(令和4年4月1日現在)

区分	期末手当	勤勉手当
6月30日	1.200月分 (1.000月分)	0.95月分 (1.15月分)
12月9日	1.200月分 (1.000月分)	0.95月分 (1.15月分)
計	2.40月分 (2.00月分)	1.90月分 (2.30月分)

※()内は管理職の支給率です
 ※職責に応じた役職加算措置があります
 ※再任用職員の支給率は期末1.35月と勤勉0.90月です

退職手当の状況(令和4年4月1日現在)

支給率	自己都合	定年・勲奨
勤続20年	19.67月分	24.59月分
勤続25年	28.04月分	33.27月分
勤続35年	39.76月分	47.71月分
最高限度	47.71月分	47.71月分

令和3年度退職者の一人当たり平均支給額(全職種)

退職事由	自己都合	定年・勲奨
平均支給額	1,139千円	22,620千円

一般行政職の級別人数、平均給料の状況(令和4年4月1日現在)

給料の級	1級	2級	3級	4級	5級	6級	7級	8級	9級	合計
職名	一般		副主幹	主幹	係長	課長補佐	課長	次長	部長	
職員数(人)	101	188	180	102	95	129	148	31	22	996(人)
比率(%)	10.1	18.9	18.1	10.2	9.5	13.0	14.9	3.1	2.2	100(%)
平均年齢	26歳1月	29歳3月	35歳9月	37歳3月	47歳3月	50歳0月	53歳3月	55歳6月	56歳9月	40歳4月
平均給料額(円)	193,875	221,301	251,450	295,354	366,951	386,433	422,556	459,112	501,337	310,325

一般事務・技術職員を例にとって、給与の支給月額を比較すると・・

【年齢構成 36歳～40歳の職員の場合】
 主として4～5級の職員が占めています。

上記の職員が、配偶者、10歳と13歳の子を扶養し、自宅(持家)から自動車通勤していると仮定した場合

給料月額	293,232円	通勤手当	4,200円
扶養手当	26,500円		
地域手当	31,973円		
支給月額 355,905円			

【年齢構成 46歳～50歳の職員の場合】
 主として6～7級の職員で構成されています。

上記の職員が、配偶者、20歳の子を扶養し、自宅(持家)から自動車通勤していると仮定した場合

給料月額	400,677円	通勤手当	4,200円
扶養手当	21,500円		
地域手当	42,217円		
支給月額 468,594円			

※課長級の職員には、管理職手当および地域手当の平均支給額69,340円を加算した額が支給月額になります

※給料月額は、例で示す職員(年齢が36～40歳、または46～50歳)の平均の額を表しています

特別職報酬の状況

(令和4年4月1日現在)

特別職	報酬月額	期末手当		退職手当
		6月30日	12月9日	
市長	1,120,000円	報酬月額×加算1.45×1.625月	報酬月額×加算1.45×1.625月	報酬月額×在職月数×0.5 報酬月額×在職月数×0.4
副市長	911,000円			
議長	693,000円			
副議長	631,000円			
議員	591,000円			

※退職手当は任期ごとに支給します

イベント講座
募集
その他
保健だより

ノロウイルスによる 感染性胃腸炎に注意 しましょう

保健予防課
(☎352-0595 FAX351-3304)
衛生指導課
(☎352-0592 FAX351-3304)

感染性胃腸炎は、一年中発生する感染症ですが、特に冬場にはノロウイルスによる感染性胃腸炎が流行しやすくなります。ノロウイルスの予防方法を知り、流行に備えましょう。

■症状

おおよそ1～2日間の潜伏期間のあとに下痢、吐き気、嘔吐、腹痛、発熱などの症状が発生します

■感染経路

ウイルスが付いた飲食物を食べたり、感染した人の排泄物(吐物や便)に含まれているウイルスが人の手などを介して主に口に入ったことで感染します。

■予防方法

- ・こまめにせっけん
で手を洗いましょ
う
- ・食品は十分に加熱
調理しましょう
- ・患者の排泄物を処理するときは、マスクと手袋を着けて、二次感染を防ぎましょう



1月27日は 四日市市献血推進の日 献血にご協力を

保健予防課
(☎352-0590 FAX351-3304)

冬場は献血者が減少し、輸血用血液が不足しがちです。献血は命をつなぐボランティアです。皆様のご理解とご協力をお願いします。



けんけつちゃん

対16～69歳の健康な人(65歳以上は60～64歳の間に献血経験がある人)

時成分献血

10:00～11:00
13:00～17:00
全血献血
10:00～11:45
13:00～17:30

所四日市献血ルーム「サンセリテ」
(トナリエ四日市5階)

申事前に、電話で、同所(☎0120-39-5863)へ

他服用している薬が分かるものをお持ちください。詳しくは、三重県赤十字血液センターホームページ([HPhttps://www.bs.jrc.or.jp/tkhr/mie/place/index.html](https://www.bs.jrc.or.jp/tkhr/mie/place/index.html))をご覧ください

四日市市 LINE 公式アカウント

友だち 募集中

@yokkaichicity

◆市民窓口サービスセンター
(近鉄四日市駅高架下・☎359-6521)
土・日曜日、祝・休日にも利用できます
(10:00～19:00)

取り扱い業務

住民票、戸籍、税、印鑑登録証明書発行や住民異動届、戸籍届、印鑑登録受け付け、市税収納など

※転入、転居、国保加入届など平日17:00以降と土日、祝休日には一部取り扱いできない業務があります

四日市 けいりん

場外発売

1月 1・2・③・④・⑤・⑥・
⑦・⑧・⑨・⑩・12・13・
14・15・16・17・18・19・
20・21・22・25・26・27・
28・29・30・31日

(○数字は昼間場外・ナイター場外併売)

体育館などの一般公開

下記の運動施設では、行事のない時間帯に、種目を限定して一般に開放しています。

A= 9:00～12:00 E=13:00～21:00
B=13:00～16:30 F= 9:00～21:00
C=17:30～21:00 G=16:30～21:00
D= 9:00～16:30
H= 9:00～12:00、17:30～21:00

四日市市総合体育館(☎348-4100)

●アリーナ

バドミントン・ソフトバレーボール・インディアカ

1/24 E

1/4・5・10・17・18・25 F

卓球

1/6・12・19・20・27・
31 F

バスケットボール 1/11・26 F

バレーボール 1/16・30 E

ハンドボール 1/7 C 1/23 E

●弓道場(弓道で使用する場合)

近的射場 1/24 A

1/21・29 C

1/4～12・16～20・
22・23・25～28・
30・31 F

遠的射場

1/24 A 1/29 C

1/5・7・10・12・17・19・
21・26・28・31 F

●弓道場(アーチェリーで使用する場合)

遠的射場(全面) 1/22 C

1/4・6・8・9・11・16・
18・20・23・25・27・
30 F

●トレーニングルーム(全面)

1/4～12・16～27・30・31 F

中央第2体育館(☎345-4111)

バドミントン 1/9・11 C

1/6 E 1/12 F

卓球

1/5 C 1/10 E

1/4 F

四日市ドーム(☎330-3131)

グラウンドゴルフ 1/13 D

あさけプラザ体育館(☎363-0123)

あさけプラザ体育館は改修工事にともない、2月末までご利用いただけません。

四日市ドーム・あさけプラザは月曜日休み



◆妊婦・産婦・乳幼児健診

名称	対	所
幼児(1歳6カ月・3歳6カ月)健診	対象児に個別通知します	総合会館5階
妊婦・産婦・乳児一般健康診査	妊婦・産婦・乳児(4カ月・10カ月)	各医療機関
妊婦歯科健康診査	妊婦	
幼児歯科健康診査およびフッ素塗布	対象児に個別通知します	

○母子健康手帳・健康診査票などが手元がない場合は、同課へ連絡してください ○妊産婦健康診査を、県外の医療機関で受診した場合の受診費用を助成します。該当する人は同課へ連絡してください ○令和4年4月1日以降の受診分の1カ月児健康診査費用、新生児聴覚スクリーニング検査費用の一部(上限3,000円)を補助します。補助券がない人は、同課へ連絡してください。また、聴覚検査は、生活保護世帯または市民税非課税世帯に、別途、補助制度があります



◆予防接種

名称(個別接種)	注意事項など
ロタウイルス ヒブ B型肝炎 BCG 水ぼうそう 二種混合	小児用肺炎球菌 四種混合 麻しん、風しん混合 日本脳炎 ヒトパピローマウイルス感染症
	<p>対 予防接種予診票に付いている説明書で確認してください</p> <p>■日本脳炎予防接種特例対象 平成7年4月2日～平成19年4月1日生まれの方は、日本脳炎予防接種1期・2期の接種が済んでいない場合、20歳未満であれば接種できます</p> <p>■ヒトパピローマウイルスワクチン キャッチアップ接種(積極的勧奨の差し替えにより接種機会を逃した人に対して、従来の定期接種の対象年齢を超えて接種を行うこと) 対象 平成9年4月2日から平成20年4月1日までの間に生まれた女子は、令和7年3月までに接種してください。国内で自費で受けた人は払い戻しができる場合がありますのでご相談ください</p> <p>持 母子健康手帳、予診票</p> <p>他 保護者以外が同伴する場合は、委任状が必要です(委任状がない人は、連絡してください)。長期療養を必要とする疾病にかかっていた、またはコロナ禍で受診を控えていて定期接種の機会を逃した人は、定期接種の対象となる場合がありますので、同課へ連絡してください。骨髄移植手術などを受けた人が接種済の定期予防接種の予防効果が期待できないと医師に判断された場合、再接種にかかる費用の一部を補助します。該当する人は再接種する前に同課へ連絡してください</p>

○おたふくかぜの予防接種費用の一部を補助します。1～4歳が対象で、補助額は最大3,000円です。なお、接種前に申請が必要です



◆育児学級など

所 総合会館3階・4階・5階 申 こども保健福祉課(総合会館3階)

窓口・はがき・電話・ファクス・よかプリコ(乳幼児食教室のみ)

他 乳幼児食教室の申し込みは子育て支援アプリ「よかプリコ」からできます

申し込み手順: 地域子育て情報⇒子育てイベント⇒希望の日程をタップ

よかプリコ
のご案内



名称	対象など	時	締め切り	申込時必要事項など
パパママ教室 (妊娠中から産後の生活の話、沐浴体験、妊婦模擬体験など)	出産予定日が令和5年5月13日以降(教室参加時、妊娠28週未満)の妊婦・その家族 定15組	2月17日(金) 9:30～12:00	2月3日	受講希望日、住所、名前、電話番号、出産経験の有無、妊娠週数、出産予定日
パンダひろば (育児について、みんなでわいわいお話しませんか)	6カ月までの乳児と保護者	1月16日(月) 10:00～11:00	1月12日	申不要 所 総合会館5階 申電話
さくらんぼひろば (みんなで遊んだり、お話ししたりしませんか)	未就学の多胎児(ふたご、みつごなど)と保護者	1月13日(金) 10:00～11:00		
乳幼児食教室 (講話と調理実演など) ※乳児同伴も可	定各15人 5～8カ月児 9～12カ月児	2月7日(火) 2月21日(火) 2月17日(金)	10:30～11:50	受講希望日、住所、対象児の名前(ふりがな)、生年月日、電話番号 持 だっこひもなど
1歳のバースデー歯科教室 (講話・歯科健診など)	10カ月～1歳3カ月の乳幼児 定15人	2月3日(金) 13:30～14:30 2月14日(火) 10:00～11:00	開催日の1週間前	受講希望日、住所、対象児の名前(ふりがな)、生年月日、電話番号
2歳のバースデー歯科教室 (講話・歯科健診など) ※希望者にフッ素塗布	2歳0カ月～2歳3カ月の幼児 定15人	2月14日(火) 13:30～14:30 2月24日(金) 10:00～11:00		
家庭訪問・電話相談	妊婦・産婦・新生児・乳幼児	月～金曜日(祝日除く) 8:30～17:15	随時	家庭訪問: 電話でお申し込みください 電話相談: 直接電話してください

※教室など利用時は、母子健康手帳をお持ちください ※応募多数の場合は抽選。託児はありません



◆よかパパひろば（父親の子育て相談） 料無料 申不要

時	所	定	連絡先
1月8日(日) 10:00~11:15(9:00から受け付け)	こども子育て交流プラザ	10組(当日、先着順)	同プラザ☎330-5020



◆子育てコンシェルジュによる、子育て期などの悩みごと相談 対妊婦、未就学児の保護者 料無料

※☎…育児相談専用ダイヤル

名称	連絡先	相談受付時間
こども未来課（総合会館3階）	☎354-8069 ☎☎327-6325	9:00~17:00 (土・日曜日、祝日と年末年始を除く)
塩浜子育て支援センター（大字塩浜887-1）	☎345-7978 ☎☎345-3553	
橋北子育て支援センター（午起一丁目3-13）	☎332-4527 ☎☎331-1875	
こども子育て交流プラザ（東新町26-32）	☎330-5020 ☎☎331-5560	9:00~17:00(年末年始を除く)



◆地区市民センターなどで行う各種検診 (申し込み方法など詳しくは、広報よっかいち4月下旬号と同時に配布した「令和4年度がん検診のお知らせ(保存版)」をご確認ください)

■個別検診 【実施期間】2月28日(火)まで ※申込者には、受け付け後、約2週間で受診券を発送します

申①市ホームページ <https://www.city.yokkaichi.mie.jp/kenshin/index.html>



- ②窓口 各地区市民センター（中部地区除く）、健康づくり課（市役所7階）、三重北勢健康増進センター（ヘルスプラザ）、市民窓口サービスセンター（近鉄四日市駅高架下）
- ③はがき・ファクス 下記の項目（※検診ごとに異なる）を、はがきかファクスで、〒510-8601 健康づくり課へ

個別検診（胃がん、大腸がん、子宮頸がん、肺がん・結核検診）	①名前 ②生年月日 ③住所 ④電話番号 ⑤「個別がん検診希望」
-------------------------------	---------------------------------

※電話での申し込みは受け付けていません

- 令和4年度未年齢で、20・23・26・29・32・35・38・41・44・47・50歳の女性は、子宮頸がん検診と同時にHPV（ヒトパピローマウイルス）検査が受診できます。希望する人は、受診する医療機関にお伝えください
- 65歳以上の人は、市の肺がん検診を受けると、結核検診を同時に受診できます

●がん検診無料クーポン

無料クーポン対象の人は、5月下旬に送付した個別がん検診受診券に「無料クーポン券」と印字がされています。紛失した人は、同課へお問い合わせください。有効期間直前は、予約が取りにくくなる病院があります。お早めに医療機関へご相談ください。

<無料クーポン券対象者>

	対象年齢	生年月日
子宮頸がん検診	21歳	平成13年4月2日～平成14年4月1日
乳がん検診	41歳	昭和56年4月2日～昭和57年4月1日

■集団検診 令和4年度の集団検診の申し込みは、受け付けを終了しました。来年度の申し込みは、令和5年4月下旬頃受け付けを開始する予定です。



◆B型肝炎・C型肝炎ウイルス検査を無料で受けられます

肝臓がんの原因の大半を占めるB型・C型ウイルス性肝炎を早期発見するため、検査を受診しましょう。

対	本市に住民登録があり、過去に市の実施する肝炎ウイルス検査を受けたことがない人 (現在、肝炎の治療中の人は検査対象者から除く)				
期 間	3月31日(金)まで	所	委託医療機関	料	無料
申	所定の申込書を、直接、同課（市役所7階）へ。申し込み後、受診券を発行します。 申込書の郵送、ファクス送付を希望する場合は、同課へご連絡ください				

**急な病気やけがのときに
受診可能な医療機関を
24時間案内**

- ◆医療ネットみえコールセンター ☎059-229-1199 (要市外局番)
- ◆音声・FAX案内 ☎0800-100-1199
- ◆インターネット 🌐<https://www.qq.pref.mie.lg.jp/>
- ◆携帯電話による案内 📱<https://www.qq.pref.mie.lg.jp/k/>



◆休日救急医療など

※病気かな?と思ったら、まずはかかりつけ医に相談を

名称	診療科・診療時間など	
応急診療所(西新地14-20) ☎353-1759 <small>※急な病気の応急処置を行う診療所です。年齢や症状によってほかの医療機関を紹介することがあります ※駐車場が満車の場合は、近隣の有料駐車場をご利用ください ※受診する場合は、事前に電話連絡をお願いします</small>	内 小 児 科	日曜日、祝・休日、年末年始(12/31、1/1・2・3) 10:00~12:00、13:00~16:00
	耳 鼻 咽 喉 科	日曜日 10:00~12:00、13:00~16:00 (年末年始を除く)
歯科医療センター(本町9-12) ☎354-5130	障害者(児)の 歯科診療(予約制)	火・木曜日 13:30~16:30 日曜日(月2回程度) 9:30~12:30 (祝・休日と12/28~1/3を除く)
	休 日 診 療	年末年始(12/30・31、1/1・2) 9:00~11:30
薬の相談 ☎350-3925 ※当面、電話相談のみ	薬 剤 師 に よ る 薬 の 相 談	毎月第3土曜日 14:00~16:00 ■担当 (一社)四日市薬剤師会
みえ子ども医療ダイヤル ☎#8000 または ☎059-232-9955	子どもの病気などの 電 話 相 談	毎日 19:30~翌朝8:00 ■担当 医療関係の専門相談員 相談内容の秘密は厳守します



◆難病、感染症の相談・検査

料無料 問保健予防課 ☎352-0595 FAX351-3304

相談・検査項目	時	所
難病の相談	保健師による相談：電話相談(随時)・来所相談(要予約)	総合会館4階
結核相談・HIV(エイズ)などの相談		
HIV(エイズ)、B型・C型肝炎ウイルス、 梅毒検査(匿名) ※予約不要。検査結果を聞くために、再度来所が必要	1月4日・11日・18日・25日(いずれも水曜日) 13:00~15:00 1月25日(水) 17:30~19:00	総合会館5階



◆こころの相談

料無料 問保健予防課 ☎352-0596 FAX351-3304

相談項目	時	所
こころの相談 (精神保健福祉相談)	精神科医師による相談(来所)：3日前までに要予約(先着順) 1月12日(木) 13:30~16:30 1月27日(金) 10:00~12:00、13:00~16:00	総合会館4階
	保健師・精神保健福祉士による相談 ：電話相談(随時)・来所相談(要予約)	
こころの傾聴電話	☎354-8092 月・火・金曜日(祝日を除く) 13:00~17:00	

三重北勢健康増進センター(ヘルスプラザ) ☎510-0851 塩浜町1-11 問☎349-3311 FAX348-0017

◆屋内施設の利用休止のご案内

平成11年の開館から20年以上経過し、更新時期を迎えた空調設備・中央監視設備の更新工事を実施します。

- ①利用休止期間：2月28日(火)まで(予定)
- ②利用休止施設：全屋内施設(プール、トレーニングジム、軽運動室、会議室、図書室、学習室ほか)。屋外のグラウンドゴルフ場は平常通り利用できます
- ③その他：利用開始は3月1日(水)を予定しています

「メディア・リテラシーと人権」

人権のひろば～人権・同和教育シリーズ～
＝毎月22日は「人権を確かめ合う日」です＝



子どもたちに身に付けさせたい力の一つとしてメディア・リテラシーがあります。メディア・リテラシーとは、インターネットやメディアが発信した情報をそのまま受け取るのではなく、自らの判断で主体的に読み解き、活用する力です。

子どもたちが、インターネットと付き合っていくうえで、正しい利用方法やトラブルから身を守るスキルを学んでいくことが大切です。それに加え、現在、インターネットを通じて行われる人権侵害が問題となっています。そこで、メディア・リテラシーの養成を通じて人権感覚を養

い、自他の人権を守る実践行動力を身に付けることが必要です。

例えば、インターネットで調べたキーワードを検索すると、そこにはさまざまな情報が並びます。それらの情報は、閲覧回数が多いものから順に並んでいる場合があります。しかし、閲覧回数が多い情報が正しい情報とは限りません。中には、誤った情報や、誰かを傷付けてしまう内容が拡散されている場合もあります。

そこで本市では、市内の市立小・中学校で、メディア・リテラシー養成を通じて人権教育を行っています。

インターネットを通じた世界でいろいろな人とやりとりをしたり情報を手に入れたりする一方で、現実の社会で起きている人権問題に目を向け、自分やまわりの人の人権が大切にされているかを判断しながらメディアと付き合っていきましょう。



問い合わせ先
人権・同和教育課
(☎354-8253 FAX354-8308)

1月の予定

相談

午前= 9:00～12:00 午後= 13:00～16:00 祝・休日を除く

分類	相談名	問	時		所		
市 民	消費生活相談 ※1	354-8264	月～金曜日		午前と午後		
	市民相談 ※2	354-8153	毎週木曜日		午後	市民相談コーナー(法人にかかる相談は不可) ※2 金銭貸借、相続、離婚、借地借家、多重債務など ※3 同一人で、前相談から3カ月以内の相談は不可 ※4 相続、後見、贈与、登記、金銭トラブルなど ※5 許認可、遺言・相続・契約・後見などでの書面の作成相談 ※6 年金、社会保険、労働問題など ※7 示談、自動車保険の請求など	
	弁護士相談 ※3		16・23・30(いずれも月曜日)	予約制各7人			
	司法書士相談 ※3 ※4		17(火)				
	行政書士相談 ※5		18(水)	予約制6人			
	社会保険労務士相談 ※6						
	交通事故相談 ※7		354-8155	月～金曜日			午前と13:00～15:45
	建築相談(市民向け)	354-8206	13(金)・27(金)	13:00～15:00			
	建築相談(専門家向け)		11(水)・25(水)	午後			
	日曜市税納付相談	354-8140 354-8143	29(日)	10:00～16:00	収納推進課	市役所 2階	
日曜国保納付相談	354-8160						
行政相談 ※8	354-8153	17(火)	午後	※8 国・県・市など役所の業務や独立行政法人などに対する意見など	河原田地区市民センター(1月のみ)		
福 祉	障害者相談 ※9	354-2550 354-2411 354-8144 354-8276 353-5110 354-8064	月～金曜日		8:30～17:15		
	障害者の就業に関する相談				障害者相談支援事業所 ※9 かがやき(身体) 354-8450 ソシオ(精神) 345-9016 HANA(精神) 320-2761 陽だまり(知的) 328-5881 ブルーム(知的) 329-5657		
	福祉総合相談					プラウ(障害者就業・生活支援)	
	ボランティア活動相談				福祉総合相談室		
	子育て、ひとり親家庭など児童家庭の相談				ボランティアセンター	総合会館 2階	
	児童虐待相談					子ども家庭課	総合会館 3階
	児童発達相談					子どもの虐待防止ホットライン(電話相談)	
教 育	発達・不登校等教育相談	354-8285	月～金曜日		8:30～12:00 13:00～17:15		
	いじめ・体罰等教育相談	354-8169			教育支援課(相談支援センター)	総合会館 6階	
	青少年とその家庭の悩み相談	352-4188			指導課	市役所 9階	
人 権	人権相談	354-8610	月～金曜日		午前と午後		
	女性のための電話相談	354-8335	火～土曜日		9:00～16:00		
	男性のための電話相談	354-1070	毎週水曜日(祝日除く)		18:30～20:30		
	働く女性、働きたい女性のための就労相談(働くウーマンナビ)	359-1888(予約専用※)	11(水) オンライン		13:00～16:00		
			14(土)		午前と13:00～15:00		
			25(水) オンライン		17:00～20:00		
	外国人のための生活相談	353-9955	火～日曜日		9:00～17:00		
外国人のための家事相談	火～日曜日(要予約)						
出入国・在留手続き相談	15(日)(要予約)		13:00～16:00				