

四日市市民のみなさん

# マイナンバーカード

使い道  
いろいろ

## 申請サポートします



四日市市マスコットキャラクター  
こにゅうどうくん

申請の仕方がわからない方

新規申請される乳幼児の方

カードの更新時期を迎える方

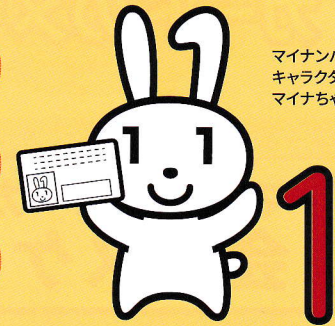

マイナンバーPR  
キャラクター  
マイナちゃん

予約  
不要

写真撮影  
無料

手続き簡単  
約10分

お買い物  
ついでに

期間 令和6年12月1日(日)～令和7年3月23日(日)

詳しい会場スケジュールは  
裏面をご覧ください

### 申請サポートの流れ

QRコード付き交付申請書があると短時間で申請できます!

STEP  
01

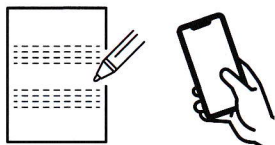

申請書類の記入サポート  
スマホを使った申請も  
サポートします

STEP  
02



顔写真を撮影

STEP  
03

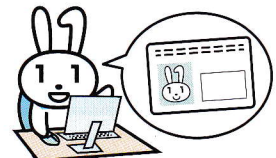

カード受取方法のご案内

※カードができあがるまで、申請から  
1～2か月かかります

※受け取りは市の窓口までお越しください

### 申請サポート利用後の流れ

お渡しする封筒にて  
ご自身で  
ポストに投函

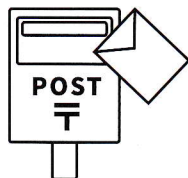

ノベルティ  
プレゼント!



マイナンバーカードと健康保険証との一体化については、令和6年12月2日から現行の健康保険証の  
新規発行が終了し、マイナ保険証(健康保険証の利用登録をしたマイナンバーカード)を基本とする  
仕組みに移行されます。



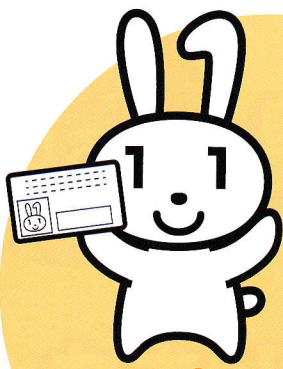

使い道  
いろいろ

1

## マイナンバー カードのメリット

本人確認書類になる

コンビニで住民票などの  
各種証明書が取得できる

健康保険証として利用できる

オンラインで確定申告など  
行政手続きができる

## マイナンバーカード申請サポート 会場スケジュール

受付時間  
10:00  
~18:00

みなさんの  
ご来場お待ち  
しています

四日市市マスコットキャラクター  
こにゅうどうくん



開催  
場所 日永カヨー  
1階 中央広場

開催  
日 1月 25(土)・26(日)  
2月 8(土)・9(日)  
3月 15(土)・16(日)

開催  
場所 イオンタウン四日市泊  
1階 中央イベント広場

開催  
日 1月 11(土)・12(日)・13(祝)  
2月 15(土)・16(日)

開催  
場所 イオン四日市尾平店  
1階(東側エスカレーター付近)

開催  
日 12月 14(土)・15(日)  
3月 22(土)・23(日)

開催  
場所 アピタ四日市店  
2階休憩スペース(西側エスカレーター付近)

開催  
日 12月 1(日) 1月 4(土)・5(日)  
2月 1(土)・2(日)  
3月 1(土)・2(日)

開催  
場所 イオンモール四日市北  
1階 専門店通路

開催  
日 12月 7(土)・8(日)・21(土)・22(日)  
1月 18(土)・19(日)  
2月 22(土)・23(日)・24(祝)  
3月 8(土)・9(日)

### 持ち物

ID付きマイナンバーカード交付申請書、  
通知カードなどマイナンバーがわかるもの  
をお持ちください。

.....  
マイナンバーがわからない方は下記マイナンバーカード  
サービスセンターにて対応方法をお問い合わせください。  
※マイナンバーをお電話やメールでお問い合わせいただいても  
お答えできません。ご了承ください。

お問い合わせ ▶ 四日市市マイナンバーカードサービスセンター

☎ 059-340-8371

受付/8時30分~17時15分



四日市市