

新型コロナウイルス感染症の拡大防止のため、掲載した行事などが中止・延期や、公共施設が臨時休業、各種募集が取りやめになる場合があります。詳しくは各問い合わせ先にご確認ください。市ホームページ (HP ID 1584405447081) もご覧ください。

市からの新型コロナウイルスに関する情報は、市ホームページの「緊急速報」から確認



市民の皆さんや事業者の皆さんにお伝えすべきこと、市立小・中学校や市立幼稚園・保育園などの対応状況、市主催行事の延期・中止、公共施設の臨時休業、各種相談窓口などの情報を市ホームページで公開しています。



▶▶「特別定額給付金」の申請に関するお知らせは、次ページをご覧ください。◀◀

**マイナンバーカードの申請方法について**

市民課(☎354-8152 FAX359-0282)

マイナンバーカードは、通知カードと一緒に送付された「個人番号カード交付申請書」で申請できます。申請書に顔写真を貼付し郵送していただく方法のほか、パソコンやスマートフォンからでも申請できます。

マイナンバーカードが作成されるまで、概ね1カ月程度時間がかかりますので、お早めにご申請ください。※申請書を紛失した場合は、市民課(市役所1階)、各地区市民センター(中部を除く)、市民窓口サービスセンター(近鉄四日市駅高架下)で申請書を取得できます

◆コンビニ交付サービス

コンビニ交付サービスとは、マイナンバーカードを使用して、全国の

コンビニなどの店舗内に設置されているマルチコピー機(キオスク端末)を操作することにより、住民票の写しや印鑑登録証明書などの証明書を取得できるサービスです。

※サービスを利用するにはマイナンバーカードが必要です。住基カード・通知カードでは利用できません

◆マイキーID設定について

国によるマイナンバーカードを活用した消費活性化策(マイナポイント)が今年度実施される予定です。マイナポイントの利用には、マイナンバーカードによるマイキーID設定が必要です。詳しくは、総務省ホームページ(HP <https://id.mykey.soumu.go.jp/mypage/MKCAS010/>)をご覧ください。



**令和2年度市民税・県民税(第1期)納期のお知らせ**

収納推進課(☎354-8141 FAX354-8309)

6月30日は市民税・県民税(第1期)の納期限です。納期限までに納付してください。コンビニエンスストアなどでも納付できます。

口座振替を利用している人は、前日までに振替口座の残高を確認してください。

納税通知書(納付書同封)は6月11日に発送する予定です。

◆納付書の様式について

納付書は、納期ごとの単票になっています。二重納付を防止するため、全期一括納付の納付書はありません。1年分を一括で納めていただく場合は全ての納付書をご使用ください。

納付の際は期別と納期限をよくお確かめください。



# 記入例

<特別定額給付金の申請は、本申請書の郵送のほか、マイナポータル上でのオンライン申請も可能です>

## 特別定額給付金申請書

申請日 **令和 2 年 5 月 25 日**

令和2年4月27日時点の住民票所在市区町村  
**四日市** 市区町村長殿

市区町村  
受付印

〇 世帯主(申請・受給者)

氏名 (フリガナ)	生年月日	現住所
ヨツカイチ タロウ <b>四日市 太郎</b>	明治・大正・昭和・平成 60 年 10 月 1 日	<b>四日市市諏訪町 1-5</b> 日中に連絡可能な電話番号 ●●● (●●●●) ●●●●

※記名押印に代えて署名することができます。

下記の事項に同意の上、特別定額給付金を申請します。

- ① 支給資格の確認に当たり、公簿等で確認を行うことがあります。
- ② 公簿等で確認できない場合は、関係書類の提出をお願いします。
- ③ 市区町村が、下記に記載された受取口座に振込手続後、記載間違い等の事由により振り込みが完了せず、かつ、申請受付開始日から3ヶ月後の申請期限までに、市区町村が、申請・受給者(代理人も含みます。)に連絡・確認できない場合には、市区町村は当該申請が取り下げられたものと見なします。
- ④ 他の市区町村で特別定額給付金を受給した場合には、返還をしていただきます。

〇 給付対象者(下記の記載内容を御確認ください。もし記載に誤りがあれば、朱書きで訂正してください)

氏名	続柄	生年月日
1 四日市 太郎	世帯主	昭和60年10月1日
2 四日市 花子	妻	平成2年4月1日
3 四日市 直子	子	令和元年12月31日
4		
5		
6		

特別定額給付金を希望されない方につきましては、以下のチェック欄(口)に×印を御記入ください。

<input type="checkbox"/>
<input type="checkbox"/>
<input type="checkbox"/>
<input type="checkbox"/>
<input type="checkbox"/>
<input type="checkbox"/>

合計金額 3 0 0 , 0 0 0 円

〇 受取方法 (希望する受取方法(下記のA又はB)のチェック欄(口)に『✓』を入れて、必要事項を御記入ください。)

A 指定の金融機関口座(申請・受給者又はその代理人の口座に限ります。)への振込を希望  
この口座が当市区町村の水道料、地方税等の引落し又は払込みに現に使用している口座であって、申請・受給者の名義である場合(この場合は通帳やキャッシュカードのコピーを添付する必要はありません。)  
また、当該口座の確認について、水道部局、税部局等に照会を行うことを承諾します。  
(希望する口座)  水道料引落口座  住民税等の引落口座  児童手当受給口座

希望する受取方法にチェックしてください。なお、地方税、水道料などの引落しなどに使用している口座である場合、カッコ内の□にチェックしてください

【受取口座記入欄】(長期間入金のない口座を記入しないでください。)

金融機関名 (ゆうちょ銀行を除く)	支店名	分類	口座番号 (右詰めでお書きください。)	(フリガナ) 口座名義
<b>四日市</b> ①銀行 ⑤農協 ②金庫 ⑥通協 ③信組 ⑦信漁連 ④信連	<b>諏訪</b> 本支所 出張所 支店コード	1当座 2当座	●●●●●●●●	ヨツカイチ タロウ <b>四日市 太郎</b>

ゆうちょ銀行  
ゆうちょ銀行を選択された場合は、貯金通帳の見開き左またはキャッシュカードに記載された記号・番号をお書きください。

ゆうちょ銀行	通帳記号 (6桁目がある場合は、※欄に御記入ください。)	通帳番号 (右詰めでお書きください)	(フリガナ) 口座名義
	1	0	

〇 B 申請書を窓口で提出し、後日、給付(申請書の返送の必要はありません。)  
(金融機関の口座がない方や金融機関から著しく離れた場所に住んでいる方が対象となります。)

【代理申請(受給)を行う場合】

代理人	代理人氏名 (フリガナ)	代理人生年月日	代理人住所
		明治・大正・昭和・平成 年 月 日	
		日中に連絡可能な電話番号 ( )	

上記の者を代理人と認め、特別定額給付金の申請・請求、受給、申請・請求及び受給を委任します。  
←法定代理の場合は、委任方法の選択は不要です。

世帯主氏名 (印)

※記名押印に代えて署名することができます。

申請日を記入してください

令和2年4月27日時点で住民票のあった市区町村名を記入してください

世帯主の氏名、生年月日、現住所、電話番号を記入して、押印してください

給付対象者を確認してください

希望する受取方法にチェックしてください。なお、地方税、水道料などの引落しなどに使用している口座である場合、カッコ内の□にチェックしてください

受取口座を記入してください

※申請書裏面に、申請者本人確認書類と振込先金融機関口座確認書類の写しを貼り付けてください  
※申請書と同封する案内文をご確認の上ご記入ください

## イベント・講座 カレンダー



## &lt;主な施設の問い合わせ先&gt;

- ◆文化会館 ☎354-4501 FAX354-4093 月曜日休館（第2月曜日を除く、祝日の場合はその翌平日）
- ◆すわ公園交流館 ☎350-8411 FAX350-8412 月曜日休館（祝日の場合はその翌平日）
- ◆三浜文化会館 ☎348-5380 FAX345-3809  
原則、火曜日休館。四日市市文化会館が火曜日休館の場合は開館し、翌日が休館
- ◆楠歴史民俗資料館 ☎398-3636 FAX398-3637 月曜日休館（祝日の場合はその翌平日）
- ◆勤労者・市民交流センター ☎347-3000 FAX345-3286 8:30～20:30 火曜日休館（祝日の場合は開館）
- ◆泗翠庵 〒510-0074 鶴の森一丁目13-17 ☎/FAX352-4960 ✉contact@yonbun.com  
月曜日休館（祝日の場合はその翌平日）
- ◆あさけプラザ 〒510-8028 下之宮町296-1 ☎363-0123 FAX363-0129  
月曜日休館（祝日の場合はその翌平日）
- ◆少年自然の家 〒512-1105 水沢町1423-2 ☎329-3210 FAX329-2095  
☎http://www.seibu-la.co.jp/yokkaichi/
- ◆こども子育て交流プラザ ☎330-5020 FAX334-0606 ☎http://cocoplaza-yokkaichi.jp/

日時		名称	場所	申し込みなど	問い合わせ先など
6月1日(月)	11:00 ～ 11:30	絵本の読み聞かせ 「読んで！リング」	三浜文化会館 1階 キッズ スペース	内 絵本の読み聞かせ、ペンギン体操、手遊 びなど 料 無料 申 不要	三浜文化会館
6月2日(火) ～14日(日)	9:00～ 17:00 (初日は 12:00から、 最終日は 15:00まで)	楠歴史民俗資料館 企画展示 「瓦當作品展」	楠歴史民俗資 料館展示棟	内 瓦當文とは、中国秦・漢時代の寺の屋根 瓦に書かれた吉祥語や文様のデザインです。 書友会会員がタイルにアクリル絵の具で描 いた瓦當文の作品を展示します 料 無料 申 不要 他 6月7日(日)10:00～12:00に、「瓦當 文を描こう」を開催	楠歴史民俗資料 館
6月4日(木)	10:00 ～ 16:00	泗翠庵 サービスデー (毎月第1木曜日)	茶室「泗翠庵」 立礼席(いす席)	内 和菓子に時季のものを添えて 料 一服500円 申 不要 他 入席は15:40まで	泗翠庵
6月6日(土)	14:00 ～ 15:00	四日市絵本のひろば 読み聞かせ&工作	すわ公園交流 館	内 今回の読み聞かせのテーマは「海」です。 海に関連した読み聞かせのあと、貝殻のア フセサリーを作ります 料 無料 申 不要	すわ公園交流館
6月7日(日)	8:00 ～ 10:00	吉崎海岸早期清掃・ 環境学習(伊勢湾の ウミガメ)	吉崎海岸	内 市内唯一の海岸である吉崎海岸を保全す るため、ごみの清掃と外来生物の駆除をし ます。その後、海に関する楽しい勉強会を 開催します(毎月第1日曜日) 料 無料 持 運動靴、帽子、飲み物 申 不要 他 雨天決行	環境保全課 ☎楠地区まちづ くり検討委員会 (☎398-3121)、 四日市ウミガメ 保存会 山田 (☎090-3951- 5881)



日時		名称	場所	申し込みなど	問い合わせ先など
6月8日 ・22日 (いずれも月曜日)	10:00 ～ 11:00	すくすく広場	こども子育て 交流プラザ	<b>対</b> 未就学児と保護者 <b>内</b> 手遊びや、絵本の読み聞かせ、季節に合った制作活動を楽しみます <b>料</b> 無料 <b>持</b> おもつなどお子さんに必要なもの <b>申</b> 不要 <b>他</b> 詳しくは、ホームページまたは「こここ通信」をご覧ください	こども子育て交流プラザ
6月10日 ・24日 (いずれも水曜日)	13:00～ 14:00、 14:30～ 15:30	手話体験教室	勤労者・市民 交流センター 東館第3会議 室	<b>対</b> 手話に興味のある人 <b>内</b> ろう者と触れ合いながら学びます (両日とも同内容) <b>定</b> 各20人(先着順) <b>料</b> 無料 <b>持</b> 筆記用具 <b>申</b> 5月25日以降に、電話で、または直接、同センターへ	勤労者・市民交流センター
6月12日(金)	10:00 ～ 11:30	第1回消費者講座 「片付けのすすめ」	総合会館7階 第1研修室	<b>師</b> こころとすまいのお片付け片付けコ ーチ 福島典子さん <b>料</b> 無料 <b>申</b> 不要 <b>他</b> 駐車場はありません	市民・消費生活相談室 四日市消費者協会 (☎357-5069)
6月13日(土)	10:00～ 12:00 (9:30から 受け付け)	国指定天然記念物 「御池沼沢植物群 落」 自然観察会	御池沼沢植物 群落東部指定 地(西坂部町)	<b>内</b> 植物や昆虫の観察 <b>料</b> 無料 <b>持</b> 長靴、長袖、長ズボン、帽子、飲み 物 <b>申</b> 不要 <b>他</b> 大池中学校に集合、雨天実施	社会教育・文化財課 (☎354-8238 FAX354-8308)
	14:00 ～ 15:00	ロビーコンサート	三浜文化会館 1階 ロビー	<b>内</b> 「あるものにゆ」によるサクソの演 奏です。」ポップなどの楽しい聞き慣 れた音楽をお楽しみください <b>料</b> 無料 <b>申</b> 不要	三浜文化会館
①6月13日 ②6月27日 (いずれも土曜日)	9:00 ～ 12:00	定期普通救命講習	①中央分署 ②楠地区市民 センター	<b>対</b> 市内に在住、または通勤・通学する 人 <b>内</b> 心肺蘇生法(人工呼吸・胸骨圧 迫)、AED(自動体外式除細動器)の 使用法、止血法、異物除去など <b>定</b> 30人(先着順) <b>料</b> 無料 <b>申</b> 各講習の1週間前までに、 電話で、防災教育センターへ	防災教育センター (☎365-3119 FAX364-6095 9:00～17:00 月曜日、祝日は休館)
6月14日(日)	10:00 ～ 16:00	全国和菓子めぐり (毎月第2日曜日)	茶室「泗翠庵」 立礼席(いす席)	<b>■</b> 白玉屋栄寿本店「名物みむろ」(奈良 県桜井市) <b>料</b> 一服500円 <b>申</b> 不要 <b>他</b> 40個限定(なくなった場合、通常の 和菓子)。入席は15:40まで	泗翠庵
6月16日(火)	13:30 ～ 14:30	みんなで歌おう！ 野ばら音楽会♪	すわ公園交流 館	<b>内</b> 童謡や懐かしの名曲、季節の歌など を一緒に歌いましょう <b>■</b> 出演 Brilliant Colors <b>料</b> 無料 <b>申</b> 不要	すわ公園交流館
6月16日(火) ～30日(火)	9:00～ 17:00 (初日は 13:00から、 最終日は 12:00まで)	楠歴史民俗資料館 企画展示 「楠絵画サークル 展」	楠歴史民俗資 料館展示棟	<b>内</b> 楠絵画サークルが制作した風景画や 静物画などを展示します <b>料</b> 無料 <b>申</b> 不要	楠歴史民俗資料館

## イベント・講座 カレンダー

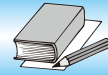

日時		名称	場所	申し込みなど	問い合わせ先など
6月17日(水)	13:30 } 15:00	6月高齢者講座 (健康体操)	あさけプラザ 1階 第1集 会室	対市内か三重郡に在住する60歳以上 師 藤井信子さん 料 無料 申 不要	あさけプラザ
6月18日(木)	10:30 } 11:15	キッズのはつらつ エクササイズ (毎月第3木曜日)	あさけプラザ 体育館	対市内か三重郡に在住する2~4歳の幼児と 保護者 内 ストレッチやかけっこ、バランス運動など 師 藤原ルミさん 定 20組(先着順) 料 無料 持 バスタオル2枚、フェイスタオル2枚、上 履き、飲み水 申 6月17日までに、電話で、 または直接、同プラザへ	あさけプラザ
6月19日(金)	11:00 } 11:40	親子三世代で楽しむ コンサート	すわ公園交流 館	内 赤ちゃんを連れて子どもから大人まで楽し める、プロ演奏家によるコンサート。クラシ ック、童謡、アニメソングなど、よく知られ た曲を身近に鑑賞できます 出演 JUNCOさん(歌、ピアノ)、小林玉 実さん(チェロ) 料 無料 申 不要	すわ公園交流 館
6月19日(金) ・20日(土)	10:00 から	映画上映会 Mihama de Cinema 「晩春」	三浜文化会館 2階 視聴覚 室	内 1949年日本映画。108分 料 無料 申 不要	三浜文化会館
6月20日(土)	10:00 } 12:30 (9:30 受け付け)	Bizcafeよっかいち 「心をつかむプレゼ ンテーションのポイ ント」	くすの木ビル 4階 ビズ・ スクエアよっ かいち(栄町)	対 起業家と起業を目指す人、起業に興味があ る人 内 顧客や取引先、出資者などの心をつ かむプレゼンテーションのポイントワーク を交えて学び「伝える力」「事業内容」をブラ ッシュアップ。講演後に交流会を開催 師 さくら経営支援室代表 加藤健一郎さん 定 20人(先着順) 料 無料 持 あれば名刺 申 事前に、Bizcafeよっかいちのホームペー ジ (HP) <a href="http://www.bizcafe41.jp/">http://www.bizcafe41.jp/</a> から	商工課 問 サイバー・ネ ット・コミュニ ケーションズ (株) ビズ・スク エアよっかいち (☎329-5407 FAX329-5408)
6月20日(土)	13:00 } 16:00	伝統文化講座 「伊勢型紙でハンカ チ染体験」 	茶室「泗翠庵」 広間	内 彫刻した型紙を使ってハンカチを染める体 験 師 伊勢形紙協同組合 定 15人(応募多数の場合は抽選) 料 2,500円 申 6月6日(必着)までに、催事名、代表者の 住所・名前・電話番号、受講者数(代表者含 む)を、はがきか電話、ファクス、Eメール で、または直接、同庵へ	泗翠庵
6月23日(火)	10:00 } 13:00	地産地消料理教室 「伊勢湾の新鮮な魚」	あさけプラザ 2階 料理室	対市内か三重郡に在住、または通勤・通学す る人 師 柵山咲子さん、松山千奈美さん 定 20人(応募多数の場合は抽選) 料 1,500円 持 エプロン、ふきん 申 6月9日(必着)までに、住所、名前、年齢、 電話番号、この講座で知りたいことを、往復 はがきで、同プラザへ 他 託児あり(無料。希望する場合は子どもの 名前、月齢を記入。要予約)	あさけプラザ



日時		名称	場所	申し込みなど	問い合わせ先など
6月24日(水)	15:30 } 16:30	シッティングバレー をやってみよう!	こども子育て 交流プラザ	<b>対</b> 小学生 <b>内</b> バラスポーツの一つ、シッティングバレーボールを体験してみましょう <b>料</b> 無料 <b>持</b> 動きやすい服装 <b>申</b> 不要 <b>他</b> 詳しくは、ホームページまたは「こここ通信」をご覧ください	こども子育て 交流プラザ
	19:00 } 21:00	四日市まちづくり カフェ	すわ公園交流 館	<b>内</b> 四日市のまちを知り、みんなで四日市について考える、2カ月に1回の会議です。毎回テーマを決めてゲストスピーカーに話していただきます <b>料</b> 無料 <b>申</b> 事前に、同館へ(当日受け付け可)	すわ公園交流 館
6月25日(木)	10:00 } 11:45	大正琴大好き! どんぐり音楽会♪	すわ公園交流 館	<b>内</b> 懐かしの名曲を、大正琴はもちろん、得意な楽器で演奏しましょう。歌での参加も大歓迎。大正琴の体験演奏もできます <b>料</b> 無料 <b>持</b> あれば得意な楽器(フルートやギター、ハーモニカ、笛など) <b>申</b> 不要	すわ公園交流 館
①6月26日(金) ②6月27日(土)	①13:30 から ②10:00 から	映画上映会 Mihama de Cinema 「HAZAN」	三浜文化会館 2階 視聴覚 室	<b>内</b> 2004年日本映画。108分 <b>料</b> 無料 <b>申</b> 不要	三浜文化会館
6月28日(日)	11:00 } 15:00	第34回交流館 フォークジャンボリー	諏訪公園・す わ公園交流館 (雨天時は1 階ホール)	<b>内</b> ウッドデッキをステージに諏訪公園に向けて地元などで音楽活動をしている人たちが、オリジナルやカバーの曲を発表します。懐かしのフォークソングなどを一緒に楽しみましょう <b>料</b> 無料 <b>申</b> 不要	すわ公園交流 館
①6月30日(火)・ 7月1日(水) の2日間 ②7月2日(木)	①9:30 ~15:40 ②9:30 ~11:30	防火・防災管理講習 ①甲種防火管理新規 講習 ②甲種防火管理再講 習	消防本部2階 防災センター	<b>対</b> 市内に在住、または通勤する人 <b>定</b> ①140人 ②50人 <b>料</b> ①2,500円 ②1,400円 <b>申</b> 6月1日~12日(土・日曜日、祝日を除く8:30~17:15)に、所定の申込用紙に上半身写真1枚を添えて、直接、予防保安課か北消防署、朝日川越分署、南消防署へ。申込用紙は消防本部ホームページ( <a href="http://www.city.yokkaichi.mie.jp/syoubou/index.php">http://www.city.yokkaichi.mie.jp/syoubou/index.php</a> )からも入手できません <b>他</b> 電話での申し込みはできません。定員および料金は変更になる可能性があります	消防本部予防 保安課 (☎356-2008 FAX356-2041)
7月5日(日)	①9:30 ~12:00 ②13:30 ~16:00	伝統文化講座 「茶杓を知ろう ~茶杓削り体験~」 	茶室「泗翠庵」 広間	<b>対</b> 中学生以上 <b>内</b> 世界に一つの自分だけのオリジナル茶杓を作ります <b>師</b> 竹工芸作家 高比良護さん <b>定</b> 各15人(中学生以上。応募多数の場合は抽選) <b>料</b> 2,500円 <b>持</b> エプロン(または汚れてもいい服装) <b>申</b> 6月20日(必着)までに、催事名、希望時間、代表者の住所・名前・電話番号、受講者数(代表者含む)を、はがきか電話、ファクス、Eメールで、または直接、同庵へ	泗翠庵

# そらんぽ通信



そらんぽ四日市 〒510-0075 安島一丁目3-16  
<https://www.city.yokkaichi.mie.jp/museum/>  
 ■開館時間 9:30~17:00  
 ■休館日 月曜日(祝・休日の場合はその翌平日)  
 6月8日(月)~15日(月)は整備休館

[2階] 四日市公害と環境未来館 [3階] 博物館常設展 [5階] プラネタリウム  
 ※館専用の駐車場はありません。JAパーキングをご利用の人には2時間までの無料駐車券をお渡します。お帰りの際には、総合受付にJAパーキングの駐車券(入庫証)をお示しください

## 申し込み・問い合わせに関する注意事項

- ◆事前申し込みが必要なイベントについては、下記の必要事項を記入し、はがきかファクス、Eメールでお送りください
  - ①講座名・希望の回 ②代表者の名前と連絡先(住所・電話番号)
  - ③参加者全員の名前と年齢(学生は学校名と学年)
- ◆手話通訳・要約筆記が必要な場合は、申し込み時にその旨をご記入ください
- ◆締め切り日が過ぎていても、定員に余裕がある場合は受講できます。お問い合わせください

5月31日まで、そらんぽ四日市は臨時休館しています。今号発行時点で臨時休館が延長していることがあります。臨時休館中のすべてのイベントは中止です。最新の情報は各館ホームページをご覧ください。

## ■四日市公害と環境未来館 (A ☎354-8065 FAX329-5792 ✉kougai-kankyomiraikan@city.yokkaichi.mie.jp) (B ☎354-8430 FAX354-8431 ✉info@eco-yokkaichi.com)

※抽選を行うものは、当選者に郵送で案内をお送りします。開催5日前になっても案内が届かない場合は落選となりますので、ご了承ください

時	内	申し込みなど	問
6月7日(日) ①10:00~10:45 ②11:00~11:45	マンスリーキッズ工作 UVビーズストラップづくり 太陽にあたると色が変わるUVビーズを使って、ストラップを作りましょう。	対小学生(保護者同伴) 所1階 研修・実習室 定各16人(当日、先着順) 料無料	B
6月20日(土) 10:00~12:00	子ども環境教室 お買い物ゲーム フードマイレージ カードで買い物ゲームをしながら、食材と環境について楽しく学びましょう。	対小学生(保護者同伴) 所1階 研修・実習室 定16人(応募多数の場合は抽選) 料無料 申6月6日(必着)までに、同館「フードマイレージ」係へ	B
6月21日(日) 10:00~12:00	自然観察会 河口のいきものと海浜植物 ~カニ、ハマヒルガオ~ 河口や海浜には、そこでしか生きられない生物が住んでいます。かわいいカニや海浜植物に出会えます。	所塩浜小学校 持長靴か濡れてもよい運動靴 料無料 他小雨決行(9:00に大雨の場合は中止)	A
	竹の一輪挿し 竹林の現状を知り、竹の一輪挿しを作りましょう。	対15歳以上 所1階 研修・実習室 師森野仲間 伊達傳司 定10人(応募多数の場合は抽選) 料無料 申6月7日(必着)までに、同館「竹」係へ	B
①6月27日(土) ②7月12日(日) 13:30~15:30	子どもエコラボ 酸性雨を調べよう ①ムラサキキャベツで色水実験 ②酸性雨調査	対小学3年~中学生(小学生は保護者同伴) 所1階 研修・実習室 定各16人(応募多数の場合は抽選) 料無料 申①6月13日②6月28日(必着)までに、同館「エコラボ」係へ	B
7月11日(土) 9:30~11:30	目指せ!こん虫ハンター 森に隠れた昆虫を探し、捕まえてみましょう。	対小・中学生(保護者同伴) 所南部丘陵公園 定16人(応募多数の場合は抽選) 料無料 申6月27日(必着)までに、同館「こん虫」係へ	B

## ■博物館・プラネタリウム (☎355-2700 FAX355-2704 ✉nakubutsukan@city.yokkaichi.mie.jp)

時	内	申し込みなど
6月16日(火)~ 9月6日(日)	学習支援展示「四日市空襲と戦時下の暮らし」 昭和20年6月18日、最初の四日市空襲から75年。四日市空襲や戦時中の暮らしの様子を、実物資料や写真パネルなどで紹介します。	開館中はいつでもご覧いただけます。 所3階 常設展示室展覧処「白里亭」 料無料
6月20日(土) 13:30~15:00	館長講座③「日本画家研究」 同館館長による日本美術講座。第3回のテーマは「上村松園~生きる姿勢を絵筆に托して~」です。	所1階 講座室 定50人(当日、先着順) 料300円



■博物館・プラネタリウム (☎355-2700 FAX355-2704 ✉nakubutsukan@city.yokkaichi.mie.jp)

時	内	申し込みなど
6月20日(土) 18:20~20:00	<b>宇宙塾①</b> 【宇宙へ〜H3 ロケット開発の現場から】 今年打ち上げ予定のH3 ロケットについて、JAXA H3 ロケットプロジェクトマネージャの岡田匡史さんに詳しく紹介していただきます。	当日9:30から、1階総合受付で座席券を発券します(1人につき1席分まで)。 <b>所</b> 5階 プラネタリウム <b>定</b> 70人 <b>料</b> 無料 <b>他</b> 中学生以下は保護者同伴。難易度中級(高校程度)
6月21日(日) 9:30~12:00	<b>「ベビーカーDAY」</b> 毎月第3日曜日は「家庭の日」。子育て世代大歓迎。この時間は泣いたりおしゃべりしたりしても大丈夫。幼児や赤ちゃんと展覧会・プラネタリウムをご覧ください。	<b>所</b> 2・3階 常設展示室、5階 プラネタリウム <b>料</b> 無料(プラネタリウムは別途料金が必要) <b>申</b> 不要 <b>他</b> プラネタリウムは、10:05からの幼児番組 はじめてのプラネタリウム「なないろどうわ プラネタリウム」が対象です
6月21日(日) 10:00~12:00	<b>子ども博物館教室 ジュニア学芸員養成教室②</b> 【四日市空襲を語り継ごう】 博物館や学芸員の仕事に興味をもつ子どもたちを対象にした教室です。	<b>対</b> 小学4年生以上 <b>所</b> 1階 講座室 <b>定</b> 20人(当日、先着順) <b>料</b> 無料 <b>申</b> 不要
6月21日(日) 13:00~15:00	<b>コズミックスクール</b> 【日食グラスを作って欠けた太陽を見よう】 6月21日の夕方、日本全国で部分日食が見られます。作った日食グラスで、欠けた太陽を観察してみませんか。	<b>所</b> 5階 コズミックラウンジ <b>料</b> 無料 <b>申</b> 不要(当日、13:00から整理券を配布します) <b>他</b> 幼児は保護者同伴
6月21日(日) 16:00~17:30	<b>きらら号スターウオッチング</b> 【安全な方法で部分日食を見よう】 太陽の一部が欠けて見える部分日食を、安全な方法で観察します。(17:10ごろに一番欠けて見えます)	<b>所</b> 市民公園(博物館前) <b>申</b> 不要 <b>他</b> 天候不良時は中止
6月27日(土) 19:30~21:00	<b>きらら号スターウオッチング</b> 【月を見よう】 半月の頃はクレーターが見やすい時期です。6月27日は半月の前日で、月の表面にはっきりと浮かび上がるクレーターのデコボコなどを観察します。	<b>所</b> 市民公園(博物館前) <b>申</b> 不要 <b>他</b> 天候不良時は中止
7月5日(日) 10:00~12:00	<b>子ども博物館教室 ワークショップ②</b> 【七夕かざり】 年中行事「七夕」にちなみ、七夕飾りを作ります。	<b>対</b> 小学1~4年生 <b>所</b> 1階 講座室 <b>定</b> 20人(応募多数の場合は抽選) <b>料</b> 200円 <b>申</b> 6月25日(必着)までに、博物館「七夕かざり」係へ

暮らしの情報

イベント・講座

募集

その他

保健だより

プラネタリウムからのお知らせ

■プラネタリウム夏番組

**時**6月16日(火)~9月6日(日) **所**5階 プラネタリウム

**料**一般550円、高校・大学生390円、小・中学生210円、幼児無料 ※⑥は入場無料

**内**①ファミリー番組「名探偵コナン-探偵たちの星月夜(スターリーナイト)-」 ②一般番組「君も名探偵 スポーツの祭典で宇宙を学ぶ」 ③夜間特別番組「ハナビリウム~花火ってなんであるの?~」 ④市制123周年記念学習番組「アースメッセージ~かけがえのない惑星へ~」 ⑤幼児番組はじめてのプラネタリウム「なないろどうわ プラネタリウム」 ⑥時空街道ツアーex環境番組「宇宙から見た地球」

■タイムテーブル(放映時間は入場を含めて約55分)

6月16日(火)~7月19日(日)、9月1日(火)~9月4日(金)

	10:05	11:20	13:05	14:20	15:35	18:20
土日祝日	① ※1	①	②	②	①	③ ※2
平日				②	①	

※1 6月21日、7月19日の10:05の回は⑤を放映します  
※2 ③は土曜日のみ放映します(6月20日、7月11日の③は宇宙塾開催のため放映中止)

7月21日(火)~8月31日(月)、9月5日(土)、9月6日(日)

	10:05	11:20	13:05	14:20	15:35	18:20
全日	④ ※3	①	②	② ※4	①	③ ※5

※3 8月16日の10:05の回は⑤を放映します  
※4 7月24日の14:20の回は⑥を放映します  
※5 ③は土曜日のみ放映します

# 図書館だより

(いずれの施設も5月31日まで臨時休館しています。今号発行時点で延長していることがあります)

## 市立図書館

月曜日、第2・4火曜日休館  
 利用時間 9:30~19:00(土・日、祝日は17:00まで)  
 〒510-0821 久保田一丁目2-42  
 ☎352-5108 FAX352-9897  
 🌐https://www.yokkaichi-lib.jp/

6月に開催を予定していた「おはなし会」「ザ・男の読みきかせ」は、中止します。

## 楠交流会館 図書室

月曜日、祝日休館  
 利用時間 9:00~17:00  
 〒510-0103 楠町北五味塚1211-1  
 ☎397-2277 FAX397-2160

6月に開催を予定していた「おはなし会」は、中止します。

## あさけプラザ 図書館

月曜日休館(祝日の場合はその翌日)  
 利用時間 10:00~18:00(土・日、祝日は17:00まで)  
 〒510-8028 下之宮町296-1  
 ☎363-0102 FAX361-1990

6月に開催を予定していた「おはなし会」は、中止します。

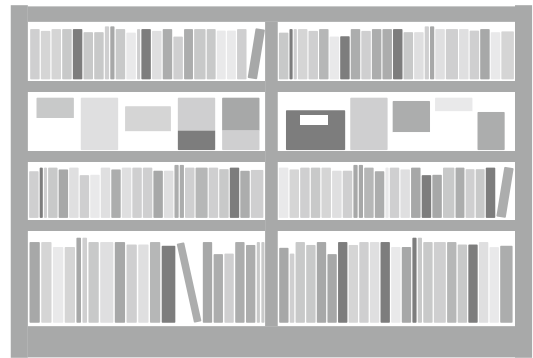

## 少年自然の家 夏のイベント

少年自然の家  
 (☎329-3210 FAX329-2095)  
 🌐http://www.seibu-la.co.jp/yokkaichi/

### ◆自然探検隊①

**対** 小学4年~中学生  
**時** 6月27日(土)10:00~28日(日)15:00

**所** 少年自然の家  
**定** 40人(応募多数の場合は抽選。市内に在住する人を優先)

**料** 3,800円

**申** 6月1日(必着)までに、代表者の住所・電話番号・メールアドレス、参加者全員の名前(ふりがな)・学校名・年齢・性別・連絡事項、活動写真をホームページやチラシなどに利用可か不可かを郵送(返信用封筒を同封)で、〒512-1105 水沢町1423-2 少年自然の家「自然探検隊①」係へ

**他** 少年自然の家ホームページの「おま



問い合わせフォーム」からも申し込みめます

### ◆親子でカヤック体験③

**対** 家族や大人を含むグループ(必ず2人1組でお申し込みください)。小学4年生以上は子ども同士の乗船可、4歳~小学3年生は大人(18歳以上)と同乗であれば乗船可



**時** 7月4日(土) 9:00から、10:30から、13:00から(各1時間程度)

**所** 少年自然の家

**定** 各20組(応募多数の場合は抽選。市内に在住する人を優先)

**料** 600円/組

**申** 6月10日(必着)までに、往復はがきで、〒512-1105 水沢町1423-2 少年自然の家「親子でカヤック体験③」係へ。  
 往信の裏面:代表者の住所・電話

番号、乗船ペアの名前(ふりがな)・学年(年齢)・参加希望時間  
 返信の表面:代表者の住所・名前

### ◆しまっちの「自然の中で親子で遊ぼう!~夏~」

「自然の中で遊ぶ・作る・食べる」をテーマに親子で一緒に自然体験をしましょう。

**対** 幼児と保護者

**時** 6月14日(日) 9:00~12:00

**所** 少年自然の家

**師** 環境レイカーズ 島川武治さん

**定** 50人(応募多数の場合は抽選。市内に在住する人を優先)

**料** 500円

**申** 6月3日(必着)までに、代表者の住所・電話番号・メールアドレス、参加者全員の名前(ふりがな)・園名を、郵送(返信用封筒を同封)で、〒512-1105 水沢町1423-2 少年自然の家「自然の中で親子で遊ぼう!~夏~」係へ

**他** 少年自然の家ホームページの「お問い合わせフォーム」からも申し込みめます



## 健康づくり教室

三重北勢健康増進センター（ヘルスプラザ）

【☎349-3311 FAX348-0017（月曜日休館、祝日の場合はその翌日）】

**所**ヘルスプラザ **定**下表参照（応募多数の場合は抽選） **料**無料

**申**6月20日（必着）までに、住所、名前（ふりがな）、年齢、電話番号、教室名・コース名（いきいきライフ教室は教室名・コース名・希望日時）、今までにかかった病気および治療中の病気・心臓病・不整脈・運動制限の有無（ある場合は、病名と発症した時期、主治医の許可の有無）、内服薬の有無（ある場合は、薬名）、体の関節の痛みの有無（ある場合は、痛みのある部位）を、はがきか電話、ファクスで、〒510-0851 塩浜町1-11 ヘルスプラザへ

**他**主治医が運動不可と判断した場合は、参加できません。今年度内で、同じコースに複数回の申し込みはできません（異なるコースには申し込みできます）

	脳力リフレッシュ教室	シニア・ここカラ教室
<b>内</b>	認知症予防のための運動をします	関節への負担が少なく、介護予防に効果的な運動をします
<b>対</b>	おおむね65歳以上	おおむね65歳以上で、肩・腰・膝などの痛みがある人
<b>時</b>	<水中運動コース> 7月1日・8日・15日・22日 (いずれも水曜日) 全4回 13:45~15:15	<水中運動コース> 7月3日・10日・17日・31日 (いずれも金曜日) 全4回 13:45~15:15
<b>定</b>	20人	20人
<b>持</b>	水着、水泳帽	水着、水泳帽

### 転ばぬ先の健康教室

<b>内</b>	介護予防に効果的な運動をします
<b>対</b>	おおむね65歳以上で、体力低下を感じている人 (要介護認定申請の要支援者、市の総合事業における基本チェックリストの該当者も介助者と一緒に参加できますので、申し込み時にお知らせください)
<b>時</b>	<水中運動コース> 7月2日・9日・16日・30日 (いずれも木曜日) 全4回 13:45~15:15
<b>定</b>	10人
<b>持</b>	水着、水泳帽

### いきいきライフ教室

<b>内</b>	障害のある人と介助者が一緒に運動をします	
<b>対</b>	18歳以上で、身体障害者手帳、療育手帳、精神保健福祉手帳のいずれかの所持者と介助者 ※手帳所持者で介助の必要がない人は、本人のみで参加できる場合もあります ※手帳所持者以外でも、運動機能の低下により、立つ・歩くなどの日常生活動作に介助が必要な人は参加できる場合もあります。詳しくは、お問い合わせください	
<b>時</b>	この教室は、今年度内で、各コース合わせて4回まで申し込みできます (1回だけの申し込みもできます) 希望の日時を下記の開催日から選択し、申し込み時にお知らせください	
<b>時</b>	<水中運動コース> 7月7日・21日 (いずれも火曜日) 10:00~11:00 7月16日 (木曜日) 17:30~18:30 7月11日・18日・25日 (いずれも土曜日) 13:30~14:30	<トレーニングジムコース> 7月3日・17日 (いずれも金曜日) 10:00~11:00 7月7日・21日 (いずれも火曜日) 13:30~14:30 7月9日 (木曜日) 17:30~18:30 7月11日・25日 (いずれも土曜日) 10:00~11:00 7月14日 (火曜日) 10:00~11:00
<b>定</b>	各日3組	
<b>持</b>	水着、水泳帽	運動できる服装、靴（上履き）

## 三二情報

◆熟年大学24期会OB会 第10回作品展(無料)  
**時**6月8日(月) 11:00~16:30・9日(火) 10:00~16:00

**所**文化会館第3展示室  
**問**佐藤 ☎363-1200

◆絵本に親しむ講演会

**時**6月12日(金) 10:30から

**所**三浜文化会館練習室A **料**500円

**申**体験ひろば☆子どもスペース四日市 ☎/FAX321-0883)へ

◆ひまわりあんしん事業・電話相談  
(弁護士による電話相談) (無料)

**対**65歳以上の人と親族

**時**6月12日・26日 (いずれも金曜日) 10:00~12:00

■相談専用 ☎059-228-3143

**問**三重弁護士会事務局 ☎059-228-2232

◆子どものプログラミング道場

「コーダー道場 四日市」(無料)

**対**小・中学生 (保護者同伴)

**時**6月13日(土) 10:00~11:30

**所**三誠ビル6階 スタディー内 (安島一丁目)

**持**パソコン (貸与可) **申**事前に、エドウェル四日市 清水 ☎090-5114-0945)へ

**他**高校生ボランティア募集中

◆命の声を聴く自己尊重トレーニング&一生幸せマインドをつくる「ほめ日記」

**時**6月15日(月) 10:00~12:00

**所**富田地区市民センター1階 和室 **料**500円

**持**筆記用具、ゆったりした服装

**問**セパ三重 ☎090-1831-1714

**他**託児300円/人 (6月8日までに要申し込み)

◆一から始める さんしょの実「俳句会」

**時**6月16日(火) 10:00~12:00

**所**本町プラザ3階 企画室 **料**1,000円

**持**創作俳句5句、筆記用具、ノートなど

**申**6月15日までに、同会 井戸 ☎059-358-3565)へ

◆楽しいスマホ初心者教室

**対**女性 **時**6月17日(水) 13:30~15:30

**所**愛マムズIT倶楽部 (西松本町)

**定**8人 (先着順) **料**1,300円

**持**スマートフォン **申**事前に、同倶楽部 中森 ☎090-5601-7155)へ

◆自然農法セミナー 病害虫の考え方と対策

**時**6月28日(日) 9:30~11:30

**所**文化会館第1会議室 **料**500円

**問**自然農法ネットワーク 加藤 ☎090-4236-5184)

◆熟年大学27期会OB会 第7回作品展(無料)

**時**6月30日(火) 11:00~16:00、7月1日(水) 10:00~16:00 **所**文化会館第3展示室

**問**熊谷 ☎355-7625)

◆7月開講職業訓練生募集(6カ月訓練) (無料)

**対**ハローワークへ求職申し込みをした再就職希望者 **時**7月1日(水)~12月23日(水)

■募集科 テクニカルオペレーション科、電気設備技術科

**申**6月5日までに、ポリテクセンター三重 ☎320-2645 FAX322-2890)へ

**他**託児あり (無料、要事前相談)。受講希望者は施設見学会 (毎週木曜日) に参加必須

## いきいきサークル 受講生募集 (書道・手芸・編物・和裁)

母子・父子福祉センター  
(☎/FAX354-8277)

📧b-f.center@yokkaichi-shakyo.or.jp

**対**市内に在住、または通勤する、母子家庭の母または寡婦

**時**編物・・・第1・3月曜日 午前

手芸・・・第1・3火曜日 午前

書道・・・第2・4火曜日 午前

和裁・・・水曜日(月3回) 午後  
(詳細はお問い合わせください)

**所**総合会館4階 技能習得室または会議室

**定**各サークル若干名

**申**住所、名前(ふりがな)、日中連絡の取れる電話番号、希望するサークル名を、電話かファクス、Eメールで、母子・父子福祉センターへ



## 募 集

### 医療的ケアサポーター [会計年度任用職員 (パートタイム)] 登録者の募集

教育支援課  
(☎354-8285 FAX359-0280)

市内の小・中学校の児童・生徒に、学校生活の中で医療的ケアを行える医療的ケアサポーターの登録を随時受け付けています。

**対**看護師(准看護師)免許を持ち、市内の小・中学校に勤務可能な人

**申**事前に電話連絡の上、履歴書を、直接、教育支援課(総合会館6階)へ

### 小・中学校介助員 [会計年度任用職員 (パートタイム)] 登録者の募集

教育支援課  
(☎354-8285 FAX359-0280)

市内の小・中学校で勤務する介助員の登録を随時受け付けています。

**対**市内小・中学校に勤務可能な人(教員免許をお持ちでない人でも勤務できます)

**申**事前に電話連絡の上、履歴書を、直接、教育支援課(総合会館6階)へ

### Jr.ロボコン2020 in三重 参加者募集

商工課(☎354-8178 FAX354-8307)  
三重県ジュニアロボコン実行委員会  
(☎059-231-9307 FAX059-231-9307)  
📧uozumi@edu.mie-u.ac.jp

**対**県内に在住する中学生、または市内に在住する小学5～6年生

**時**8月19日(水)～22日(土)(3泊4日)

**所**合宿会場：少年自然の家  
成果発表会会場：三重大学三翠ホール1階 小ホール(津市栗真町屋町)

**内**3泊4日の宿泊型ロボット製作教室です。最終日は製作したロボットによる成果発表会を開催します

**定**45人(応募多数の場合は抽選)

**料**2万円

**申**6月6日までに、住所、参加者の名前(ふりがな)・性別・学校名・学年、保護者名、電話番号を、ファクスかEメールで、三重県ジュニアロボコン実行委員会事務局へ

### バラ育成ボランティア 募集

市街地整備・公園課  
(☎354-8197 FAX354-8404)

南部丘陵公園のバラ園で、バラを育ててみませんか。「四郷栗の木林をつくる会」のメンバーが講習会を開くなど、丁寧に指導してくれるので、初心者でも安心して参加できます。

**対**毎週金曜日の午前中に月3回以上作業に参加できる人

**所**南部丘陵公園北ゾーンバラ園

**内**各自で一区画のバラ(8～10株程度)を育成・管理(バラ園全体の維持清掃含む)

**定**10人程度(先着順)

**申**電話で、市街地整備・公園課へ

**他**活動の様子は、毎週金曜日午前中に同バラ園でご覧いただけます

### 公の施設の指定管理者を募集します

行財政改革課(☎354-8129 FAX359-0275 HPID1524034911063)

令和3年4月以降の管理について指定管理者を募集する予定の施設は、下表のとおりです。

施設名	所在地	担当課	電話
総合会館集会施設	諏訪町	管財課(市役所5階)	354-8299
障害者体育センター	西日野町	障害福祉課(市役所3階)	354-8171

#### 募集要項について

公募する施設を所管する担当課で募集要項を6月初旬ごろから配布します。募集要項は、市ホームページでもご覧いただけます。

応募説明会、指定申請書の提出期間などは募集要項でご確認ください。指定管理者制度に係る基本方針や手続きに関する条例などは、市ホームページでご覧いただけます。

**他**各施設の募集内容など詳しくは、担当課へお問い合わせください



# 三二情報

## 市営住宅入居者定期募集

市営住宅課 (☎354-8218 FAX354-8404)

対①から⑤の条件と各住宅の応募要件を全て満たす人

- ①市内に在住、または通勤し、住宅に困っている
- ②市営住宅条例に定める収入基準に合う
- ③市区町村税を完納している
- ④申込者および入居しようとする親族が暴力団員でない
- ⑤次の(ア)、(イ)のいずれにも該当しない

(ア)過去に市営住宅に入居していた人で、現に未納の家賃、損害賠償金などの費用負担の義務がある

(イ)過去に市営住宅に入居していた人で、当該住宅の使用に係る債務を免れたことがある

申6月1日～5日に、申込書類一式と申込者全員の個人番号確認書類および本人確認書類を、直接、市営住宅課(市役所4階)へ。公募要領、申込用紙は同課で配布します。また、当選後は連帯保証人2人と、決定家賃の3カ月分の敷金が必要となります。詳しくは、同課までお問い合わせください

### 募集戸数と対象など

対	団地名	構造・戸数(間取り)	応募要件
一般世帯向け	三重	中耐 2戸(3K、3DK)	同居または同居予定の親族(申込書の提出期間の最終日から6か月以内に婚姻予定の婚約者を含む)がいる人。
	前田町・改良	中耐 1戸(2DK・1階)	
	前田町	耐二 1戸(3DK)	ただし、曙町については、以下の規定があります。
	西伊倉町	中耐 1戸(3DK)	2LDK:本人を含め3人以上の世帯 3LDK:本人を含め4人以上の世帯
	丸の内町	中耐 1戸(3DK)	
	大瀬古新町	中耐 1戸(1DK)	
	楠旭町	耐二 1戸(2LDK)	※前田町(2DK・1階)、大瀬古新町(1DK)については、単身者向けの条件を満たす人も申し込みます。ただし、単身者向けと同時に申し込むことはできません
未永・本郷	中耐 1戸(2LDK)	※前田町(2DK・1階)は改良住宅のため、収入基準が他の住宅と異なります	
曙町	中耐 1戸(2LDK) 中耐 1戸(3LDK)		
多人数世帯向け(子育て)	坂部が丘	簡二 1戸(5DK)	同居または同居予定の親族(申込書の提出期間の最終日から6か月以内に婚姻予定の婚約者を含む)がいる人で、中学生以下の子どもを1人以上含む5人以上の世帯(ただし、高齢者世帯向け住宅または障害者世帯向け住宅の申込要件を満たす人は、中学生以下の子どもを1人以上含む4人以上の世帯)
高齢者世帯向け	三重	中耐 1戸(3DK)	60歳以上で、同居者が次のいずれかの人 (ア)配偶者 (イ)1～4級の身体障害者手帳を持っている (ウ)療育手帳を持っている (エ)1～3級の精神障害者保健福祉手帳を持っている (オ)18歳未満の児童 (カ)60歳以上
	東新町	中耐 1戸(2DK)	
障害者世帯向け(車いす対応)	大瀬古新町	中耐 1戸(2LDK)	同居または同居予定の親族(申込書の提出期間の最終日から6か月以内に婚姻予定の婚約者を含む)がいる人で、本人または同居者が1～3級の身体障害者手帳を持っている人であり、かつ常時車いすが必要な人
	あさけが丘	簡平 1戸(1LDK)	
単身者向け	三重	簡二 2戸(2DK)	次のいずれかに該当する人 (ア)申し込みの時点で60歳以上 (イ)1～4級の身体障害者手帳を持っている (ウ)療育手帳を持っている (エ)1～3級の精神障害者保健福祉手帳を持っている (オ)DV被害者で、条例に定める要件を満たす (カ)本市の条例に定める資格がある
	高花平	簡二 1戸(2DK)	
	あさけが丘	簡平 1戸(2K)	
若年単身者向け	高花平	中耐 1戸(2DK)	申し込み時点で20歳以上60歳未満であること
	坂部が丘	中耐 2戸(2K)	

※募集戸数については、状況により変動する場合があります

### ◆介護有資格者再チャレンジ研修(無料)

対福祉・介護の資格を持っていて、現在、介護の仕事をしていない人、介護職として就職または復帰後おおむね1年未満の人

問三重県福祉人材センター (☎059-227-5160 FAX059-222-0170)

他新型コロナウイルス感染症拡大防止の観点から、ウェブ上でのオンライン研修を予定。詳細は、三重県福祉人材センターホームページへ

### ◆市制123周年クラシック音楽祭 出演者募集

時令和3年2月7日(日) 13:00開演(予定)

所文化会館第1ホール 定1,000人

料一般1,000円、高校生以下500円

問西村 (☎080-4222-3566 ㊚kunikuni551@msn.com)

他詳細は、四日市クラシックファンクラブホームページ(㊚https://classic.cloud-line.com)へ

### ◆日本語ボランティア募集

時毎週日曜日 9:30～11:30 所なやプラザ

問くすのき日本語教室(☎090-6077-3331)

### ◆吹矢を体験しませんか

時毎月第2・4月曜日 13:30～16:00

所楠交流会館(楠緑地公園内)

問三重県スポーツウエルネス吹矢協会 さわかアローズ支部 服田(☎090-1109-3882)

### ◆自衛官候補生募集

対18～32歳の人 受付期間 随時

申自衛隊四日市地域事務所(☎351-1723)か自衛官募集コールセンター(☎0120-063-792)へ

### ◆電波のルールは必ず守りましょう

6月1日～10日は、電波利用環境保護周知啓発強化期間です。電波の利用にはルールがあります。無線機器を使用するときは、必ず「技適マーク」が付いているか確認してください。また、外国規格の無線機器は、防災行政用無線やテレビ放送などに妨害を与えるおそれがあり、国内では使用できません。

問総務省東海総合通信局(不法無線局の相談☎052-971-9107 テレビなどの受信障害の相談☎052-971-9648)

## インターネットアンケートのモニターになりませんか

広報マーケティング課

(☎354-8244 FAX354-8315

㊚https://y-goikenban.com/)

市では、インターネットを活用した市民アンケート「市政ごいけんぱん」を運用しており、モニターを随時募集しています。モニターの皆さんには、インターネットを通じてアンケートに回答していただきます(年3回程度)。モニターの要件など、詳しくは「市政ごいけんぱん」ホームページをご覧ください、モニター登録フォームから登録をお願いします。

暮らしの情報

イベント講座

募集

その他

保健たより

## 市立四日市病院 助産師・看護師募集

市立四日市病院  
(☎354-1111 FAX352-1565)

### ■募集職種

- ①助産師・看護師(正職員)
- ②助産師・看護師(正職員)
- ③助産師・看護師  
(会計年度任用職員)

### ■採用予定日

- ①令和3年4月1日、
- ②③令和2年10月1日

### ■募集人数

- ①10人程度 ②③若干名

### ■受験資格

いずれも、昭和36年4月2日以降生まれなど(詳しくは、各募集案内をご覧ください)

### ■試験日と場所

6月20日(土) 市立四日市病院

### ■試験開始時間

受験者へ個別に案内します

### ■応募期限

6月10日 17:15必着

### ■募集案内請求先と応募先

〒510-8567 芝田二丁目2-37 市立四日市病院 看護部(内線5035)

### ◆パート看護師随時募集中

勤務時間帯・曜日相談に応じます

## 障害者福祉事業所から 施設外就労を受け入れる 企業などを募集します

商工課(☎354-8417 FAX354-8307)

HPID1587341364148)

企業などの障害者雇用についての理解を深め、雇用の促進を図るため、新たに施設外就労を受け入れる企業などに対して支援します。

### ◆制度の概要

対市内にある就労継続支援事業所などと請負契約を締結し、施設外就

労を受け入れる市内企業など

### ■補助額

1事業者あたり月額 6万円

### ■補助期間

6カ月以内

### ■甲

所定の申請用紙に添付書類を添えて商工課(市役所7階)へ

### ■他

申請用紙は、同課、市ホームページから入手できます

## その他

### 工業統計調査を 実施します

ICT戦略課(☎354-8059 FAX359-0286)

経済産業省では、6月1日を調査期日として工業統計調査を実施します。この調査は、製造業を営む事業所を対象として行われ、工業の実態を明らかにすることを目的としています。調査結果は行政施策のための基礎資料として利用されますが、調査内容は統計以外の目的には使用されません。

5月中旬から調査員が各事業所に伺いますので、調査票への記入をお願いします。

### 児童手当・特例給付の 現況届の提出は 6月30日まで

こども保健福祉課  
(☎354-8083 FAX354-8061)

「児童手当・特例給付」を現在受給中の人には、6月上旬に「児童手当・特例給付現況届」をお送りしますので、6月30日までに提出してください。この届は、児童手当を引き続き受給する要件があるかどうかを確認するためのものです。この届の提出がないと、6月分以降の手当が受けられなくなりますのでご注意ください。

### ■提出する場所

こども保健福祉課(総合会館3階)、各地区市民センター(中部を除く)、市民窓口サービスセンター(近鉄四日市駅高架下)

## 市の正職員募集

人事課(☎354-8120 FAX354-8330)

職 種	採用予定人数	主な受験資格
事務職 身体障害者	若干名	(1)年齢要件 平成3年4月2日～平成14年4月1日に生まれた人 (2)学歴・資格要件 高校またはこれと同等以上の学校を卒業した人 身体障害者手帳(1～6級)を所持している人 など
技術職 土木	5人程度	(1)年齢要件 昭和61年4月2日～平成14年4月1日に生まれた人(昭和61年4月2日～平成3年4月1日に生まれた人は、別に職務経験・資格が必要となります) (2)学歴・資格要件 技術職：高校またはこれと同等以上の学校を卒業した人、それぞれの専門科目を履修している人 保健師：保健師資格を取得(見込み)の人
保健師	1人程度	

■募集要項 人事課、各地区市民センターほかで配布。市ホームページ(市政全般→人事・財政→職員募集)からも入手できます。郵送希望の場合は、返信用角2封筒に120円切手を貼って人事課へ

■採用予定日 令和3年4月1日(令和2年度途中での採用となる場合もあります)

■共通の受験資格 地方公務員法第16条の欠格条項に該当しない人

■一次試験日時と場所(予定) 6月28日(日) 10:00～16:00ごろ 総合会館

■応募方法および提出先 6月17日(必着)までに、受験申込書と必要書類を、郵送で、または直接、〒510-8601 人事課(市役所8階)へ(直接お持ちいただく場合は、平日の8:30～17:15)

■他業務内容、試験内容、提出書類など詳しくは、募集要項をご覧ください  
※新型コロナウイルス感染症の拡大防止のため、延期になる場合があります

## 「飲み水を 未来につなごう ぼくたちで」 水道の大切さを見直そう 6月1日～7日は水道週間です

上下水道局総務課 (☎354-8350 FAX354-8249)

私たちの生活にとって、水は欠かすことのできないものです。食事や歯磨き、洗濯、入浴など、あらゆる場面で必要となる水は、蛇口をひねるだけでいつでも使うことができます。

本市の水道水の多くは、鈴鹿山麓からの自然の恵みである良質な地下水です。この機会に水道の大切さを見直してみませんか。



### ■特別販売

時	内	
6月1日(月)から	四日市のおいしい天然水「泗水の里」特別販売	三重茶農業協同組合とのコラボレーションで、水沢のおいしい粉末茶「伊勢本かぶせ茶」の特別セットを販売。 販売場所：総合会館売店、じばさん三重名品館、お休み処四十三茶屋 観光案内所 料100円/本（セット品がなくなり次第、販売を終了）

## 飼い主のいない猫の不妊手術補助金を増額しました

衛生指導課  
(☎352-0591 FAX351-3304)

人と猫が共生できる街づくりを目指すための制度です。



**対** 飼い主のいない猫に避妊・去勢手術を行う活動に登録した団体・市民（なお、登録は随時行っています）

### ■補助額

避妊手術（メス）：6,000円  
去勢手術（オス）：5,000円

**申** 手術前に、認め印、申請者の住所が市内と証明できるもの、猫の写真または絵をお持ちの上、直接、衛生指導課（総合会館4階）へ。交付決定後、1カ月有効の通知書をお渡します

**他**・手術する動物病院により申請用紙が異なります。事前に手術日などを決めてから申請にお越しください  
・手術済みの“サイン”は耳のV字カットです  
・地域の環境問題としてご理解とご協力をお願いします



## ブロック塀などの撤去費補助事業

建築指導課  
(☎354-8183 FAX354-8404)

地震などの災害時にブロック塀などが倒壊し、人に危害が及んだり、避難の妨げとなる事例が発生しています。道路に面する危険なブロック塀などを撤去する所有者に対して、費用の一部を補助します。



**対** 前面道路からの高さが1m以上かつ敷地の地盤面からの高さが60cm以上のブロック塀などで、以下のいずれかに該当するもの  
・ひび割れ、傾斜などにより倒壊の危険性が高い  
・建築基準法の規定に適合していない

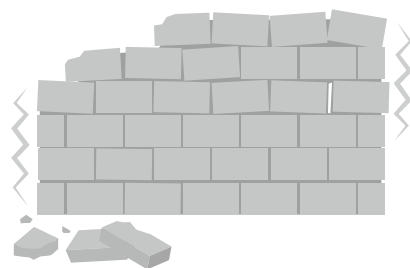

**内** 撤去に必要な経費（処分費を含む）または撤去するブロック塀等の延長1m当たり1万円を乗じた額のいずれか少ない額の1/2（上限額20万円）

**他** ブロック塀などの撤去は、申請および交付決定後にしていただく必要があります。

この補助事業は、受け付け期間が令和3年2月19日までです。この機会に危険なブロック塀などの撤去をご検討ください

## 海外留学(理科系学問研究)をする人のための奨学金

教育総務課(☎354-8236 FAX354-8308)

**対** 研究テーマへの見識を深めるために海外留学を行う、本市に住民登録をしている人かその子どもで、大学か大学院で、物理、化学、工学などを学ぶ学生、または、これらの学問を学んだ未就職の卒業生 **定** 1人

■ **奨学金額** 10万円/月

(返還の義務はありません)

■ **支給期間** 海外留学の期間中(2年間を上限とする)

■ **選考方法** 書類審査および面接

**申** 6月18日までに、教育総務課(市役所9階)にある願書・推薦書に、小論文と必要書類を添えて、同課へ

## 子育て世帯の住み替え・親世帯との同居、近居を支援します

都市計画課(☎354-8272 FAX354-8404 **HPID**1001000001794)

中古住宅などの空き家の有効活用と、市内への定住促進を図ることを目的として、市外からの転入または

市内の賃貸住宅から転居する子育て・若年夫婦世帯の中古住宅などの空き家の取得や親世帯との近居・同居を支援します。

### ◆子育て・若年夫婦世帯の住み替え・親世帯との近居支援

■ **対象者** 子育て世帯または若年夫婦世帯であり、市外からの転入者または市内の賃貸住宅からの転居者

■ **対象となる住宅** 対象区域の一戸建て中古住宅(親世帯と近居する場合は親世帯から2キロ以内の市内一戸建て中古住宅)

※昭和56年5月31日以前に建築された住宅は耐震性を確保しているものに限りです

※対象区域についてはお問い合わせください

**内** 取得した住宅・土地の固定資産税相当額の2年分で最大20万円(親世帯と近居する場合は固定資産税相当額の4年分で最大40万円)

### ◆三世帯同居等支援

■ **対象者** 子育て世帯または若年夫婦世帯とその親世帯であり、三世帯同居などを予定しているまたは令和2年4月1日以降に三世帯同居を開始し、2年以上が経過してい

ない世帯

### ■対象となる住宅

親世帯または子世帯のいずれかが市内に所有する住宅

**内** リフォーム費用の3分の1(最大50万円)

**申** 郵送で、または直接、〒510-8601 都市計画課(市役所4階)へ(先着順で予算の範囲内で補助します)

**他** 支援内容および申請書など、詳しくは同課へ。また、市ホームページから入手できます

## 米国ロングビーチ市への高校生・教師の派遣を見合わせます

秘書国際課(☎354-8097 FAX354-3970 **HPID**1586838906025)

本市では、姉妹都市米国ロングビーチ市と、高校生2人・教師1人の計3人(通称:トリオ)の派遣・受け入れを毎年相互に行う交流事業を夏期に行っています。

令和2年度は、新型コロナウイルス感染症の拡大に伴い、トリオの派遣を見合わせます。来年度以降に実施する際は広報よっかいちなどでお知らせします。

## あなたのお勧め情報や写真を広報よっかいちに載せませんか

広報マーケティング課(☎354-8244 FAX354-8315 **HPID**1580454974466)

市民の皆さんと一緒に作る、親しみやすい広報紙を目指し、各月上旬号に投稿コーナーを設けています。お勧め情報やこにゅうくんのイラスト、写真(テーマは自由)をお寄せください。

- 【応募方法】** ①名前(ペンネーム可) ②連絡先  
③お勧め情報またはコメント(200字以内)  
④写真・画像データ(2MBまで)を、Eメールで、投稿コーナー用アドレス(☎hiroba@city.yokkaichi.mie.jp)へ



### 【掲載例】



### (留意事項)

- 著作権や肖像権など、第三者の権利を侵害していないこと
- 作品は、自身が制作しコンテストなどに未発表なものに限る
- 営利・宗教・政治活動を目的としないこと
- 添削・修正・加工する場合あり





## 「いきいき出前講座」 メニューが新しくなります

文化振興課(☎354-8239 FAX354-4873  
☎1526951851467)

市民団体やグループが主催する学習会に、市の職員が出向いて市政情報などを提供する「生涯学習いきいき出前講座」のメニューが、6月から新しくなります。メニューの内容は、環境・健康・防災など、豊富に揃っています。各地区市民センター、文化振興課(市役所5階)、市ホームページにあるメニュー表をご確認ください。(5月下旬更新予定)

## 第9回全国ファミリー音楽 コンクールinよっかいち 予選審査用映像の撮影を サポートします

全国ファミリー音楽コンクール  
実行委員会事務局  
(文化振興課内 ☎354-8239 FAX354-4873)

当コンクールでは、現在、出場者を募集しています。応募に必要な予選審査用映像を制作することが困難な人のために、撮影のサポートをしますので、是非ご利用ください。

時7月11日(土)・12日(日)

所三浜文化会館1階 リハーサル室A

定10組(先着順)

料1,000円/時間

内・ビデオ撮影用の会場、機材、スタッフを準備します(簡易な撮影です)

・撮影した映像は、DVDを2枚作成してお渡します

・会場には、グランドピアノ、譜面台、マイク、ミキサー、スピーカーがあります。その他の楽器や機材など、必要なものは持ち込んでください

・1グループにつき2時間まで利用できます(料金は1時間単位)

申6月30日までに、電話で、文化振興課へ

### ◆本選

時10月18日(日)

所文化会館第1ホール

## 6月1日～7日は HIV(エイズ)検査普及週間 夜間検査を増設します

保健予防課(☎352-0594 FAX351-3304)

HIV(ヒト免疫不全ウイルス)には、性別・年齢を問わず感染する可能性があり、HIV感染者は20～30代、エイズ発症者は30～40代で、その割合が高くなっています。

HIV感染の発見が早ければ早いほど、エイズの発症を抑えることができます。早期発見のためにも検査を受けましょう。



### ■夜間検査増設日

時6月3日(水) 17:30～19:00

### ■通常検査日

時毎週水曜日 13:00～15:00

毎月第4水曜日

17:30～19:00

### ■検査について

- ・無料。匿名検査。予約不要
- ・検査結果を聞くために、再度来所が必要です
- ・HIV検査と一緒に、B型・C型肝炎ウイルス、梅毒検査も受けられます

所四日市市保健所(総合会館5階)

他市営中央駐車場または、くすの木パーキングをご利用ください

## 「訓練で 確かな信頼 積み重ね」 6月は危険物安全管理 強調月間

消防本部予防保安課  
(☎356-2010 FAX356-2041)

危険物による火災や事故を防ぐための運動を展開しています。

### ◆ガソリンの危険性について

○酸化しやすく、静電気などの火花でも引火して爆発的に燃焼します

○可燃性蒸気は空気より重いため、地面を伝って離れた場所にある火源でも引火します

### ◆ガソリン携行缶の取扱いに注意

○開栓は一気に蓋を開けず圧力調整弁でガス抜きをしてから行ってください

○保管は、密栓し、高温環境下を避けてください。また、長期間の保管も極力避けてください

### ◆ガソリンの携行缶への詰替えや容器入りガソリンの購入時での注意

令和元年7月、京都市伏見区でガソリンをまいて火をつけ、甚大な被害を伴う火災が発生しました。

それを受けて、給油取扱所でガソリンを携行缶に詰替え販売をする時や容器入りガソリンを購入する時、購入者本人の確認と使用目的の確認が行われることになりました。

## こんなときは国民年金の 届出が必要です

保険年金課(☎340-0221 FAX359-0288)

国民年金は、日本に住む20歳以上60歳未満のすべての人が加入しなければなりません(外国人も含む)。届出は被保険者に次の異動があったときにも必要です。

①厚生年金加入者が退職したとき

②配偶者に扶養されていたが、配偶者(厚生年金加入者)が退職したときや、所得の増加などにより扶養から外れたとき

③配偶者が65歳に到達したとき(第3号被保険者から第1号被保険者への種別変更届が必要)

申印鑑、年金手帳、退職日などが確認できる書類をお持ちの上、保険年金課(市役所3階)、各地区市民センター(中部地区を除く)、市民窓口サービスセンター(近鉄四日市駅高架下)へ

他20歳に到達した新規加入者については加入届の提出は不要ですが、免除申請・学生納付特例を希望する際は手続きが必要です

## 合併処理浄化槽の維持管理補助金をご存じですか

上下水道局 生活排水課  
(☎354-8402 FAX354-8375)

**対** 次の条件をすべて満たす人

(1) 年に1回の法定検査の判定が「適正」か「おおむね適正」である

※新たに設置した浄化槽の初回の法定検査は対象外

(2) 下水道などの供用区域外に合併処理浄化槽を設置している

※単独処理浄化槽は対象外

(3) 申請者が居住している専用住宅または併用住宅である

### 補助額

人槽	補助額
5～6人槽	7,000円
7～9人槽	9,000円
10～50人槽	12,000円

**申** 対象者には、「三重県水質検査センター」から法定検査の結果書とともに、申請書兼請求書が送付されます。令和3年3月31日までに、申請書と法定検査結果書（発行日が令和2年4月1日～令和3年3月31日）の写しを、郵送で、または直接、〒510-0076 生活排水課（上下水道局）へ

## 会計年度任用職員パートタイム(保育士・幼稚園講師)の登録者を募集

保育幼稚園課  
(☎354-8173 FAX354-6013)

**対** 保育士資格または幼稚園教員免許を持っている人

### 勤務条件

常勤週5日勤務（勤務日数・時間については相談に応じます）

**申** 登録を希望する人は、履歴書と保

育士証または幼稚園教諭免許状の写しを、直接、保育幼稚園課（総合会館3階）へ



## 四日市空襲犠牲者慰霊献花式

健康福祉課  
(☎354-8109 FAX359-0288)

昭和20年6月18日、本市は大規模な空襲に見舞われ、800人以上の尊い市民の生命が奪われました。

市では、その悲劇を後世に伝えようと、毎年献花式を行っています。この機会に、今一度戦争の悲惨さ、平和と命の尊さについて考えてみましょう。

**時** 6月18日(木) 9:00～9:30  
(雨天実施)

**所** 四日市空襲殉難碑前（鵜の森公園内）

## 令和2年度夏のイベント中止のご案内

観光交流課  
(☎354-8176 FAX354-8315)  
✉kankou@city.yokkaichi.mie.jp  
☎1586935716606)

令和2年度夏に開催を予定していましたが、大四日市まつりおよび、四日市花火大会は、それぞれの実行委員会において、新型コロナウイルス感染拡大の影響を鑑みて開催の中止を決定しました。

次年度の開催日は未定ですが、事業を取り巻く状況などを注視しながら、安全な事業実施と、皆さんが楽しめる日程を検討してまいります。引き続きご協力のほどよろしくお願いたします。

## ◆市民窓口サービスセンター (近鉄四日市駅高架下・☎359-6521)

土・日曜日、祝・休日も  
利用できます

(10:00～19:00)

### 取り扱い業務

住民票、戸籍、税、印鑑登録証明書発行や住民異動届、戸籍届、印鑑登録受け付け、市税収納など

※転入、転居、国保加入届など平日17:00以降と土日、祝休日には一部取り扱いできない業務があります

## 体育館などの一般公開

下記の運動施設では、行事のない時間帯に、種目を限定して一般に開放しています。

A = 9:00～12:00 D = 9:00～16:30  
B = 13:00～16:30 E = 13:00～21:00  
C = 17:00～21:00 F = 9:00～21:00

中央第2体育館(☎345-4111)

バドミントン

6/4・5 B

6/3・8・12・19・24・26 E

6/25 F

卓球

6/11 B

6/2・16・23 D

6/1・15・22 E

バスケットボール

6/29・30 F

バレー・ソフトバレーボール

6/10 E

ソフトバレーボール

6/17 E

6/9 D

四日市ドーム(☎330-3131)

グラウンドゴルフ

6/15(9:00～16:30)

あさけプラザ体育館(☎363-0123)

バドミントン・卓球

6/6・13・20(9:30～16:30)

四日市ドーム・あさけプラザは月曜日休み

問こども保健福祉課 ☎354-8187 FAX354-8061



## ◆妊婦・産婦・乳幼児健診

名称	対象	場所
幼児(1歳6カ月・3歳6カ月)健診	対象児に個別通知します	総合会館5階
妊婦・産婦・乳児一般健康診査	妊婦・産婦・乳児(4カ月・10カ月)	各医療機関

- 母子健康手帳・健康診査票・予防接種予診票などが手元にない場合は、同課まで連絡してください
- 妊婦・産婦健康診査を、県外の医療機関で受診した場合の受診費用を助成します。該当する人は同課まで連絡してください



## ◆予防接種

名称(個別接種)	対象
ヒブ 小児用肺炎球菌	○対象年齢は、予防接種予診票についての説明書で確認してください ○保護者以外が同伴する場合は、委任状が必要です(委任状がない人は、連絡してください) ○日本脳炎予防接種特例対象者について
B型肝炎 四種混合	[平成7年4月2日～平成19年4月1日生まれ]の人は、日本脳炎予防接種1期・2期の接種が済んでいない場合、20歳未満であれば接種できます。
BCG 麻しん、風しん混合	[平成19年4月2日～平成21年10月1日生まれ]の人は、日本脳炎1期3回が済んでいない場合、2期の接種時期(9歳以上13歳未満)に1期の不足分を接種できます。
水ぼうそう 日本脳炎	○ヒトパピローマウイルスワクチン(子宮頸がん等予防ワクチン)について 接種対象:小学6年～高校1年生に相当する年齢の女子 平成25年6月14日、「副反応に関する適切な情報提供ができるまで、積極的に勧奨すべきではない」と国において判断されました。そのため本市でも積極的な勧奨は控えています。定期接種を中止するものではないため、接種を希望する場合は、医師と相談のうえ、接種をお願いします。
二種混合 ヒトパピローマウイルス 感染症	

- 接種時は母子健康手帳と予診票をお持ちください
- おたふくかぜの予防接種費用の一部を補助します。1～4歳の人が対象で、補助額は最大3,000円です。なお、接種前に必ず申請が必要です
- ロタウイルスワクチン接種費用の一部を補助します。補助は1人2回まで(1回あたり上限5,000円)です。接種前に申請が必要です。県外で接種される場合など、詳しくは、同課へお問い合わせいただくか、市ホームページ(☎1553043776174)をご覧ください



## ◆育児学級など

所総合会館3階・4階・5階

申こども保健福祉課(総合会館3階)窓口・はがき・電話・ファクス

名称	対象など	日時	締め切り	申込時必要事項など
パパママ教室 (妊娠中から産後の生活の話、沐浴体験、 妊娠模擬体験など)	出産予定日が令和2年10月5日以降(教室参加時、妊娠28週未満)の妊婦・その家族 定15組	7月12日(日) 9:30～12:00	6月29日(月)	受講希望日、住所、名前、電話番号、出産経験の有無、妊娠週数、出産予定日
デンタルマタニティースクール (講話と歯科健診・歯磨き指導など)	妊娠16～32週の妊婦 定約10人	7月17日(金) 13:30～16:30	6月26日(金)	受講希望日、住所、名前、電話番号、妊娠週数 持 歯ブラシなど
歯ハハの教室 (歯科健診・歯磨き指導など) ※希望者にフッ素塗布	2～3歳の幼児	6月16日(火)・30日(火) 10:00～11:00 6月26日(金) 10:00～11:00 または13:30～14:30		持 歯ブラシ(フッ素塗布時に必要)、タオル ※4カ月以内にフッ素塗布をした人、受講日に2歳未満または4歳の誕生日を過ぎている人は教室を受講できません。歯ブラシをお忘れの場合、フッ素塗布できないことがあります
乳幼児食教室 (講話と調理実演など) ※乳児同伴も可	定各35人 5～8カ月児 9～12カ月児	7月10日(火) ・21日(火) 10:30～11:50 7月14日(火)	開催日の1週間前	受講希望日、住所、対象児の名前(ふりがな)、生年月日、電話番号 持 だっこひもなど
育児相談	乳幼児	6月22日(月) 9:30～11:00		
パンダひろば (育児について、みんなでわいわいお話しませんか)	6カ月未満の乳児と保護者	6月8日(月) 10:00～11:00		所 総合会館5階 申 不要
さくらんぼひろば (ふたご・みつごさんの親子どうしてわいわいお話しませんか)	未就学の多胎児(ふたご、みつごなど)と保護者	6月5日(金) 10:00～11:00		
家庭訪問・電話相談	妊婦・産婦・新生児・乳幼児	月～金曜日(祝日除く) 8:30～17:15	随時	家庭訪問:電話でお申し込みください 電話相談:直接電話してください

※教室など利用時は、母子健康手帳をお持ちください ※応募多数の場合は抽選。託児はありません

問こども未来課 ☎354-8069 FAX354-8061



## ◆よかパパひろば(父親の子育て相談) 料無料 申不要

時	所	連絡先
6月6日(土) 10:00～11:30	こども子育て交流プラザ	同プラザ ☎330-5020

※令和元年度まで各公立子育て支援センターで実施していましたが、令和2年度から開催場所がこども子育て交流プラザになりました。父親の子育てを応援するために、月1回土または日曜日に開催しています。気軽に遊びに来てください。



## ◆地区市民センターなどで行う各種検診

問健康づくり課 ☎354-8282 FAX353-6385

●詳しくは、広報よっかいち4月下旬号同時配布物（保存版）「令和2年度がん検診のお知らせ」をご覧ください。健康づくり課までお問い合わせください

新型コロナウイルス感染症の国内感染拡大に伴い、今後の状況によって、がん検診を中止または延期する場合があります。その場合、受診券送付対象となっている人、既にお申し込みをいただいている人へ個別に通知します。

## 大人の風しん予防対策について

対象となる人は、風しん抗体検査・予防接種を受けましょう。

<昭和37年4月2日から昭和54年4月1日生まれの男性>

### ◆風しん抗体検査および麻しん風しん混合ワクチン予防接種（令和3年度まで継続実施）

対	本市に住民登録がある、昭和37年4月2日～昭和54年4月1日生まれの男性（予防接種の対象者は、抗体検査の結果で抗体価が低い人）		
所	委託医療機関	期 間	抗体検査：令和3年2月28日(日)まで／予防接種：令和3年3月31日(水)まで
申	無料〔ただし、クーポン券が必要。令和元年度は、昭和47年4月2日～昭和54年4月1日生まれの男性にクーポン券（風しん抗体検査・予防接種）を、令和元年6月下旬に発送しました。令和2年度は、昭和37年4月2日～昭和47年4月1日生まれの男性および、令和元年度にクーポン券を送付した人の中で未使用の人に、令和2年6月末ごろにクーポン券を発送します。なお、クーポン券の早期発行を希望する場合は、健康づくり課へご連絡ください〕		
他	上記対象者のうち、平成31年4月以降に、個人で抗体検査を受けた人や、抗体価が低く（HI法8以下）麻しん風しん混合ワクチンまたは風しんワクチンを接種した人は、要件により還付できる場合がありますので、健康づくり課までお問い合わせください		

<妊娠を希望している女性、その同居者>

### ◆風しん抗体検査（無料）

対	本市に住民登録があり、次のいずれかの条件を満たす人 (1)妊娠を予定または希望している女性 (2)妊娠を予定または希望している女性の配偶者などの同居者 ※過去に、妊婦健康診査などで、風しんの抗体検査を受けた人で、十分な量の抗体があることが判明し、風しんの予防接種を行う必要がないと認められる人は検査対象者から除く				
期 間	令和3年3月31日(水)まで	所	委託医療機関	料	無料
申	指定の用紙を、郵送かファクスで、または直接、健康づくり課（市役所3階）へ。申込者に受診券を発行します。用紙は、健康づくり課およびホームページから入手できます				

### ◆風しんワクチンなど接種公費助成

対	本市に住民登録があり、平成26年4月1日以降に風しんの抗体検査をした結果、抗体価が低い(HI法に換算し16以下)人のうち、次のいずれかの条件を満たす人（補助は1人1回のみ） (1)妊娠を予定または希望している女性（妊娠中の人は対象外。接種後、2カ月は妊娠を避けてください） (2)妊娠を予定または希望している女性の配偶者などの同居者		
所	三重県内の各医療機関（事前に医療機関へお問い合わせください）	期 間	令和3年3月31日(水)まで
補助額	上限5,000円（接種費用は、各医療機関で異なります。接種費用から上記の金額を補助します。補助は1人1回に限ります）		
申	指定の用紙に、風しん抗体価が低い（HI法に換算し16以下）ことが分かる検査結果のコピーを添えて、郵送かファクスで、または直接、健康づくり課（市役所3階）へ。用紙は、健康づくり課およびホームページから入手できます。申込者には「成人風しんワクチン等接種費用補助券」を発行します		
他	上記対象者の中で、平成31年4月以降に個人で接種した人は、要件により還付できる場合がありますので、健康づくり課までお問い合わせください		

**急な病気やけがのときに  
受診可能な医療機関を、  
24時間案内**

- ◆医療ネットみえコールセンター ☎059-229-1199 (要市外局番)
- ◆音声・FAX案内 ☎/FAX0800-100-1199
- ◆インターネット 🌐<https://www.qq.pref.mie.lg.jp/>
- ◆携帯電話による案内 🌐<https://www.qq.pref.mie.lg.jp/k/>



**◆休日救急医療など**

※病気かな?と思ったら、まずはかかりつけ医に相談を

名 称	診療科・診療時間など	
<b>応急診療所(西新地14-20)</b> ☎353-1759 <small>※急な病気の応急処置を行う診療所です。年齢や症状によって他の医療機関を紹介することがあります ※駐車場が満車の場合は、近隣の有料駐車場をご利用ください</small>	内 科	日曜日、祝・休日、年末年始(12/31、1/1・2・3) 10:00~12:00、13:00~16:00
	小 児 科	
<b>歯科医療センター(本町9-12)</b> ☎354-5130	耳 鼻 咽 喉 科	日曜日 10:00~12:00、13:00~16:00 (年末年始を除く)
	障害者(児)の 歯科診療(予約制)	火・木曜日 13:30~16:30 日曜日(月2回程度) 9:30~12:30 (祝・休日と12/28~1/3を除く)
<b>薬の相談</b> (本町9-8 本町プラザ内/近鉄百貨店2階) ☎354-8440	休 日 診 療	年末年始(12/30・31、1/1・2) 9:00~11:30
	薬 剤 師 に よ る 薬 の 相 談	毎月第3土曜日 14:00~16:00 ■担当 (一社) 四日市薬剤師会
<b>みえ子ども医療ダイヤル</b> ☎#8000 または ☎059-232-9955	子どもの病気などの 電 話 相 談	毎日 19:30~翌朝8:00 ■担当 医療関係の専門相談員 相談内容の秘密は厳守します



**◆難病、感染症の相談・検査**

料無料 問保健予防課 ☎352-0594 FAX351-3304

相 談 ・ 検 査 項 目	日 程 ・ 時 間	場 所
難病の相談	保健師による相談…電話相談(随時)・来所相談(要予約)	総合会館4階
結核相談・HIV(エイズ)などの相談		
HIV(エイズ)、B型・C型肝炎ウイルス、 梅毒検査(匿名) <small>※予約不要。検査結果を聞くために、再度来所が必要</small>	6月3日・10日・17日・24日(いずれも水曜日) 13:00~15:00 6月3日<検査普及週間のため、検査増設> 17:30~19:00 6月24日(第4水曜日) 17:30~19:00	総合会館5階



**◆こころの相談**

料無料 問保健予防課 ☎352-0596 FAX351-3304

相 談 項 目	日 程 ・ 時 間	場 所
こころの相談 (精神保健福祉相談)	精神科医師による相談(来所)…3日前までに要予約(先着順) 6月11日(木) 13:30~16:30 6月26日(金) 10:00~12:00、13:00~16:00	総合会館7階
	保健師等による相談…電話相談(随時)・来所相談(要予約)	総合会館4階

**三重北勢健康増進センター(ヘルスプラザ) ☎510-0851 塩浜町1-11 問☎349-3311 FAX348-0017**

ランニングトラックや軽運動室のほか、温水プール(第1・2プール)、グラウンドゴルフ場などの運動施設がご利用いただけます。トレーニングルームに、障害のある人や車いすの人もご利用いただけるトレーニング機器を設置しています。健康増進のために、ぜひご利用ください。

健康づくり教室の参加者を募集しています。本号の11ページ、館内のチラシやポスターをご参照の上、ぜひお申し込みください。

※プールをご利用の際は、水泳帽、必要な人はゴーグル(一般の眼鏡は使用不可)をお持ちください。また、ランニングトラック、軽運動室を利用する人は上靴、運動できる服装が必要です

※軽運動室や温水プール(第2プール)、グラウンドゴルフ場は、団体による専用使用となっている場合がありますので、事前にご確認の上、ご利用ください

※開館時間: 8:30~21:00(日曜日は8:30~18:00) 休館日: 月曜日(祝・休日の場合はその翌日)

なお、運動施設は9:30から利用可能です

※プール使用中止のご案内 6月9日(火)は、定期清掃のため使用できません。ご了承ください

# 子どもを大切にすることって？

人権のひろば～人権・同和教育シリーズ～  
＝毎月22日は「人権を確かめ合う日」です＝



ある日のこと、兄と弟が、おもちゃの車をめぐってけんかをはじめました。兄の使っていたおもちゃを弟が持っていったようです。「それはボクが使っとる！」の兄の言葉で、弟は大きな声をあげて泣きだしました。その声を聞いたお母さんが「お兄ちゃんなのに泣かせて！」と言い、さらに弟には「男の子は、泣かないの！」と続けました。



この時の兄と弟は、それぞれどんな気持ちだったのでしょうか。そのおもちゃで遊びたい気持ちは兄にもあります。弟も、男の子だからといって泣いてはいけないわけではありません。私たち大人が、知らず知らずのうちに「〇〇はこうあるべき」と固定観念を押し付けていることはないでしょうか。

このような場合、「お兄ちゃんのおもちゃで遊んでみたかったのかな？」「悲しい気持ちになったんだね」など、言葉をかけてみませんか。それぞれの子どもの思いや行動の意味を考え言葉で表し伝えることで、

子どもは、「自分の気持ち」を受け入れてもらい「自分らしさ」を認められ、人を信頼する気持ちが育ちます。

また「自分は大切な存在である」と感じたその経験は、自尊感情を育む基盤となり自分自身を大切に、そして相手も大切にできる豊かな心が育まれます。

日々の生活の中で、行動や言葉に隠れている子どもの気持ちに寄り添うことを意識してみましょう。

**問い合わせ先**  
保育幼稚園課  
(☎354-8087 FAX354-6013)

## 6月の予定

**相談** 午前= 9:00～12:00 午後= 13:00～16:00 祝・休日を除く

分類	相談名	問い合わせ	とき		ところ			
市 民	消費生活相談 ※1	354-8264	月～金曜日		午前と午後			
	市民相談 ※2	354-8153	毎週木曜日		午後	市役所 1階		
	弁護士相談 ※3		毎週月曜日	予約制 各7人				
	司法書士相談 ※3 ※4						2(火)・16(火)	
	行政書士相談 ※5		17(水)	予約制6人	午後			
	社会保険労務士相談 ※6		16(火)					
	行政相談 ※7		354-8155	月～金曜日			午前と13:00～15:45	
	交通事故相談 ※8		354-8206	12(金)・26(金)	予約制4人		13:00～15:00	
建築相談 (市民向け)	354-8140 354-8143	10(水)・24(水)		午後				
建築相談 (専門家向け)	28(日)	10:00～16:00		収納推進課				
日曜市税納付相談	354-8160			市役所 2階				
日曜国保納付相談								
福 祉	障害者相談	※9	月～金曜日		8:30～17:15			
	障害者の就業に関する相談	354-2550						
	福祉総合相談	354-2411						
	ボランティア活動相談	354-8144						
	子育て、ひとり親家庭など 児童家庭の相談	354-8276						
	児童虐待相談	353-5110						
	児童発達相談	354-8064						
	幼児のアレルギー健康相談	354-8278	23(火) (要予約)	13:00～15:00				
教 育	発達・不登校等教育相談	354-8285	月～金曜日		8:30～12:00 13:00～17:15			
	いじめ・体罰等教育相談	354-8169						
	青少年とその家庭の悩み相談	352-4188						
人 権	人権相談	354-8610	月～土曜日		午前と午後			
	女性のための電話相談	354-8335	火～土曜日		9:00～16:00			
	男性のための電話相談	354-1070	毎週水曜日		18:30～20:30			
	働く女性、働きたい女性 のための就労相談 (働くウーマンナビ)	359-1888 (予約専用※)	27(土)		13:00～15:00			
	外国人のための生活相談 出入国・在留手続き相談	353-9955	13(土)		9:00～12:00 13:00～15:00			
			24(水)		18:00～21:00			
			火～日曜日		9:00～17:00			
		21(日) (要予約)		13:00～16:00				

■令和2(2020)年4月末日現在の人口は、6月上旬号裏表紙に掲載します。