

12. 農林水産行政及び施設

(1) 市の農林水産機構（平成 31 年 4 月 1 日現在）

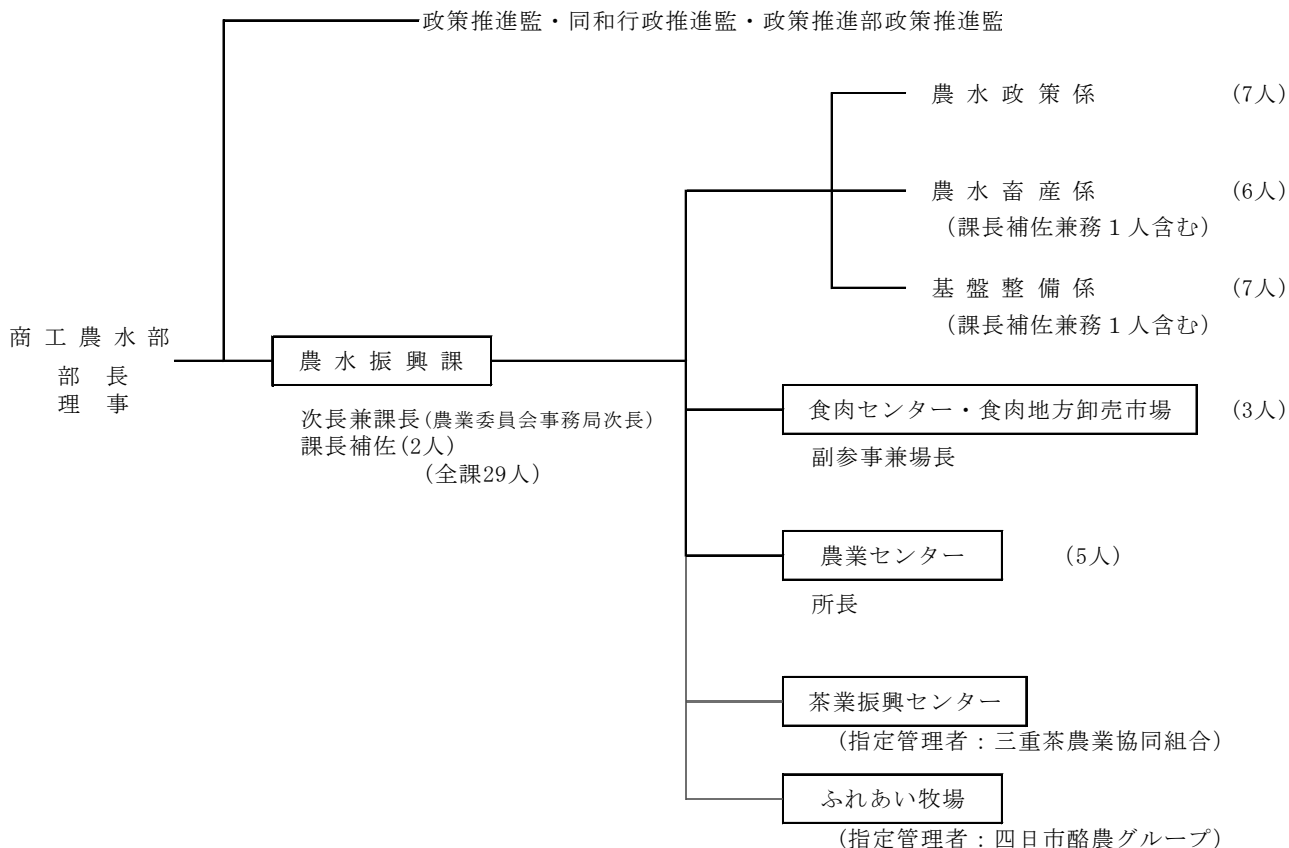

(2) 農業委員会事務局

○四日市市農業委員会及び組織（平成 31 年 4 月 1 日現在の人数）

農業委員	農地利用最適化推進員	計
19	37	56

月例総会 市域を 3 ブロックに分け、農業委員による農地転用申請に係る事前調査を実施し、月例総会(毎月 15 日頃)に審議し、所定の処理をしている。毎月 1 回開催。また、毎年 1 回、市内にある農地の利用状況について調査を行う。

○事務局の機構

事務局長(商工農水部理事)、局次長(農水振興課長)
副参事 1 人、事務局員 5 人

(3) 市農林水産業当初予算の概要

○一般会計 農林水産業費

(単位:千円)

項 目		令和元年度予算額	平成 30 年度予算額	平成 29 年度予算額
農業委員会費		30,045	30,219	27,209
農業総務費		187,406	199,300	227,204
農業振興費		185,701	160,648	357,528
農業研究施設費		40,891	34,208	28,580
農業費 計		444,043	424,375	640,521
畜産総務費		18,894	18,820	17,864
畜産振興費		283,636	26,178	81,613
食肉センター食肉市場費		469,763	481,471	378,608
畜産業費 計		772,293	526,469	478,085
農地総務費		304,373	265,532	284,513
土地改良費		286,897	268,908	244,046
農地防災費		19,616	12,214	11,744
農地費 計		610,886	546,654	540,303
水産業総務費		16,063	15,530	14,048
水産業振興費		1,333	1,337	1,342
漁港管理費		43,907	14,737	161,803
漁港建設費		1,030	101,009	101,013
水産業費 計		62,333	132,613	278,206
合 計		1,889,555	1,630,111	1,937,115

○食肉センター・食肉市場特別会計

(単位:千円)

項 目		令和元年度予算額	平成 30 年度予算額	平成 29 年度予算額
業 務 費		564,869	600,756	512,851
公 債 費 計	元 金	161,576	146,231	135,917
	利 子	9,055	11,513	14,732
予 備 費		500	500	500
特別会計 合計		736,000	759,000	664,000

(4) 市農林水産関係主要事業実施状況 (平成26年～平成30年度)

(イ) 地産地消推進事業、優良農地保全事業

年度	事業種目	事業主体	事業費(単位:円)		事業量
			決算額	財源内訳	
26	地産地消ふるさとの食推進事業	四日市市等	813,581	市費 813,581	地産地消バスツアー 食と農のふれあい推進事業費補助金
	学校給食等地産地消推進事業	四日市市等	362,883	市費 362,883	学校給食用農産物供給事業費奨励金
	新しい農の担い手づくり事業	就農者	2,000,000	市費 2,000,000	新規就農者支援事業費補助金
	農地の守り手づくり事業	四日市市等	1,864,000	市費 1,864,000	優良農地復元化事業費補助金 全国都市農業振興協議会負担金
	アグリビジネス推進事業	認定農業者等	1,417,288	市費 1,417,288	アグリビジネス支援事業費補助金 機能性トマトの開発(委託料)
27	地産地消ふるさとの食推進事業	四日市市等	1,335,653	市費 1,335,653	地産地消バスツアー 食と農のふれあい推進事業費補助金
	学校給食等地産地消推進事業	四日市市等	350,887	市費 350,887	学校給食用農産物供給事業費奨励金
	新しい農の担い手づくり事業	就農者	575,000	市費 575,000	新規就農者支援事業費補助金
	農地の守り手づくり事業	四日市市等	1,544,000	市費 1,544,000	優良農地復元化事業費補助金
	農地集積支援事業	耕作者、地権者	5,355,965	国費 5,292,000 市費 63,965	機構集積協力金等
	アグリビジネス推進事業	認定農業者等	1,633,656	市費 1,633,656	アグリビジネス支援事業費補助金 機能性トマトの開発(備品購入費)
28	かぶせ茶 PR 推進事業	四日市市等	2,116,761	国費 2,024,401 市費 92,360	イベントでの「かぶせ茶」のPR 「かぶせ茶」を使ったレシピ集の作成
	地産地消ふるさとの食推進事業	四日市市等	1,154,700	市費 1,154,700	地産地消バスツアー 食と農のふれあい推進事業費補助金
	学校給食等地産地消推進事業	四日市市等	443,224	市費 443,224	学校給食用農産物供給事業費奨励金
	新しい農の担い手づくり事業	就農者、参入者	2,781,000	市費 2,781,000	新規就農者支援事業費補助金(3件) 企業等農業参入支援事業費補助金(1件)
	農地の守り手づくり事業	四日市市等	1,586,000	市費 1,586,000	優良農地復元化事業費補助金 (復元8件:29899㎡、2年目の 土壌改良2件:3902㎡)
	農地集積支援事業	耕作者、地権者	2,702,374	国費 2,663,500 市費 38,874	機構集積協力金等(経営転換 協力金21件:78500㎡、耕作者 集積協力金6件:9080㎡)

28	アグリビジネス推進事業	認定農業者等	1,302,468	市費 1,302,468	アグリビジネス支援事業費補助金 6次産業化セミナーの実施 (ソフト4件、ハード2件)
	かぶせ茶 PR 推進事業	四日市市等	1,621,378	市費 1,621,378	イベントでの「かぶせ茶」のPR 「かぶせ茶のおいしい入れ方& 料理教室」の開催
29	地産地消ふるさとの食推進事業	四日市市等	1,112,165	市費 1,112,165	地産地消バスツアー 食と農のふれあい推進事業費補助金
	学校給食等地産地消推進事業	四日市市等	605,475	市費 605,475	学校給食用農産物供給事業費奨励金
	新しい農の担い手づくり事業	就農者、参入者	1,107,000	市費 1,107,000	新規就農者支援事業費補助金 (4件)
	農地の守り手づくり事業	四日市市等	3,199,000	市費 3,199,000	優良農地復元化事業費補助金 (復元5件:62,270㎡、2年目の 土壌改良1件:3,537㎡)
	農地集積支援事業	耕作者、地権者	1,242,318	国費 1,224,000 市費 18,318	機構集積協力金等 (経営転換 協力金8件:31,600㎡、耕作者 集積協力金5件:11,800㎡)
	アグリビジネス推進事業	認定農業者等	1,619,267	市費 1,619,267	アグリビジネス支援事業費補助金 6次産業化セミナーの実施 (ソフト8件、ハード2件)
	かぶせ茶 PR 推進事業	四日市市等	1,425,552	市費 1,425,552	イベントでの「かぶせ茶」のPR 「かぶせ茶のおいしい入れ方& 料理教室」の開催
30	地産地消ふるさとの食推進事業	四日市市等	1,091,923	市費 1,091,923	地産地消バスツアー 食と農のふれあい推進事業費補助金(5件) 四日市農業まつり
	学校給食等地産地消推進事業	四日市市等	244,178	市費 244,178	学校給食用農産物供給事業費奨励金(13名 15品目)
	新しい農の担い手づくり事業	就農者、参入者	2,479,000	市費 2,479,000	新規就農者支援事業費補助金 (5件)
	農地の守り手づくり事業	四日市市等	2,658,000	市費 2,658,000	優良農地復元化事業費補助金 (復元10件:25,390㎡、2年目の 土壌改良3件:49,803㎡)
	農地集積支援事業	耕作者、地権者	594,565	国費 577,500 市費 17,065	機構集積協力金等 (経営転換 協力金8件:15,100㎡、耕作者 集積協力金5件:9,800㎡)
	アグリビジネス推進事業	認定農業者等	1,412,000	市費 1,412,000	アグリビジネス支援事業費補助金 (ソフト6件、ハード2件)
	かぶせ茶 PR 推進事業	四日市市等	1,675,936	市費 1,675,936	イベントでの「かぶせ茶」のPR 「かぶせ茶のおいしい入れ方& 料理教室」
	農のビジネス化推進事業	認定農業者等	2,173,845	市費 2,173,845	GAP 等認証取得推進事業費補助金(6件) GAP 普及推進セミナー 6次産業化セミナー

(口) 鳥獣被害防止対策事業

年度	事業種目	事業主体	事業費(単位:円)		事業量
			決算額	財源内訳	
26	防除対策事業	山田町営農組合	252,000	市費 252,000	侵入防止柵
		西尾山電柵組合	197,000	市費 197,000	電気柵
		東田電柵組合	286,000	市費 286,000	電気柵
		あせがわ農家組合	91,000	市費 91,000	電気柵
		小山第一土地改良共同施行	269,000	市費 269,000	電気柵
		開都農家組合	175,000	市費 175,000	電気柵
		野菜動物被害対策組合	187,000	市費 187,000	電気柵
27	防除対策事業	内山町電気柵組合	140,000	市費 140,000	電気柵
		アグリ会	163,000	市費 163,000	電気柵
		平野新田農家組合	231,000	市費 231,000	電気柵
		あおぞら農園	98,000	市費 98,000	電気柵
		野菜作りなかよし会	140,000	市費 140,000	電気柵
		水沢野田電柵組合	343,000	市費 343,000	電気柵
		山田町営農組合	412,000	市費 412,000	侵入防止柵
		千代田町自治会	39,000	市費 39,000	電気柵
		才山電柵組合	337,000	市費 337,000	電気柵
		平野新田電柵組合	354,000	市費 354,000	電気柵
		小林町野菜組合	476,000	市費 476,000	電気柵
		八王子改良地区耕作組合	695,000	市費 695,000	電気柵
		水沢野田第二電柵組合	360,000	市費 360,000	電気柵
		キタコマツファーム	382,000	市費 382,000	侵入防止柵
		西山町野菜、小麦電柵組合	224,000	市費 224,000	電気柵
		おやまだファーム	96,000	市費 96,000	侵入防止柵
		平野新田営農組合	286,000	市費 286,000	電気柵
		山田町営農組合	214,000	市費 214,000	侵入防止柵
		きららの里	150,000	市費 150,000	電気柵
		川南会	125,000	市費 125,000	電気柵
ヤマイチー幸園	60,000	市費 60,000	電気柵		
28	防除対策事業	霜田第一組合	93,000	市費 93,000	電気柵
		キタコマツファーム	222,000	市費 222,000	侵入防止柵
		東山電柵組合	200,000	市費 200,000	電気柵
		西沖第一電柵組合	595,000	市費 595,000	電気柵
		野田の谷害獣対策会	530,000	市費 530,000	電気柵
		東沖第一電柵組合	255,000	市費 255,000	電気柵
		山田町営農組合 霜田	355,000	市費 355,000	電気柵
		大坪水田利用者組合	369,000	市費 369,000	電気柵
		桜西農家組合	43,000	市費 43,000	電気柵

28	防除対策事業	山田町字宮蔵地区猪対策会	156,000	市費	156,000	侵入防止柵
		小山町開都電柵組合	102,000	市費	102,000	電気柵
		才山電柵組合	382,000	市費	382,000	電気柵
		大欠第一組合	159,000	市費	159,000	電気柵
		内山町電柵第二組合	100,000	市費	100,000	電気柵
		山田町向山稲作会	197,000	市費	197,000	侵入防止柵
		貝家町電柵組合	74,000	市費	74,000	電気柵
29	防除対策事業	作花台クラブ	78,000	市費	78,000	侵入防止柵
		貝家町電柵組合	80,000	市費	80,000	電気柵
		城六野電柵組合	46,000	市費	46,000	電気柵
		北小松深川農園	23,000	市費	23,000	侵入防止柵
		保々の自然に親しむ会	49,000	市費	49,000	電気柵
		波木町自治会	605,000	市費	605,000	侵入防止柵
		小麦転作組合	66,000	市費	66,000	電気柵
		内山田作組合	96,000	市費	96,000	電気柵
		横堀電柵組合	119,000	市費	119,000	電気柵
		大亀谷電柵組合	196,000	市費	196,000	電気柵
		高切電柵第一組合	167,000	市費	167,000	電気柵
		小麦転作組合	81,000	市費	81,000	電気柵
		堂ヶ山大塚下電柵組合	253,000	市費	253,000	電気柵
		30	防除対策事業	中谷電柵組合	750,000	市費
南小松町農業を良くする会2	304,500			市費	304,500	侵入防止柵
内山町電柵組合	190,000			市費	190,000	電気柵
内山田作組合	155,000			市費	155,000	電気柵
大倉害獣対策委員会	128,500			市費	128,500	電気柵
野田電柵組合	137,820			市費	137,820	電気柵
桜西農家組合	2,025,500			市費	2,025,500	侵入防止柵
小林町電柵組合	76,000			市費	76,000	電気柵

(ハ) 農業後継者対策事業

年度	事業種目	事業主体	事業費(単位:円)		事業量
			決算額	財源内訳	
26	農業研修費補助金	研修者	295,000	市費 295,000	農業大学校 5名
	農業青少年クラブ活動育成事業	四日市市農業青少年クラブ	72,000	市費 72,000	
27	農業研修費補助金	研修者	59,000	市費 59,000	農業大学校 1名
28	農業研修費補助金	研修者	59,000	市費 59,000	農業大学校 1名
29	農業研修費補助金	研修者	118,000	市費 118,000	農業大学校 2名
30	農業研修費補助金	研修者	0	市費 0	

(二) 畜産関係事業

年度	事業種目	事業主体	事業費(単位:円)		事業量
			決算額	財源内訳	
26	家畜防疫環境保全対策事業	四日市市畜産振興協議会	360,000	市費 360,000	自衛防疫推進 環境保全対策等
	乳牛育成事業	四日市酪農協	1,500,000	市費 1,500,000	優良乳牛の育成
	銘柄豚普及活性化事業	三重県畜産事業協同組合	960,000	市費 960,000	銘柄豚普及宣伝対策、 生産技術確立対策
27	家畜防疫環境保全対策事業	四日市市畜産振興協議会	360,000	市費 360,000	自衛防疫推進 環境保全対策等
	乳牛育成事業	四日市酪農協	1,200,000	市費 1,200,000	優良乳牛の育成
	銘柄豚普及活性化事業	三重県畜産事業協同組合	960,000	市費 960,000	銘柄豚普及宣伝対策、 生産技術確立対策
28	家畜防疫環境保全対策事業	四日市市畜産振興協議会	360,000	市費 360,000	自衛防疫推進 環境保全対策等
	乳牛育成事業	四日市酪農協	1,000,000	市費 1,000,000	優良乳牛の育成
	銘柄豚普及活性化事業	三重県畜産事業協同組合	960,000	市費 960,000	銘柄豚普及宣伝対策、 生産技術確立対策
	畜産・酪農収益力強化 整備等特別対策事業	四日市市畜産クラスター協議会	9,859,000	国費 9,859,000	施設整備事業
29	家畜防疫環境保全対策事業	四日市市畜産振興協議会	360,000	市費 360,000	自衛防疫推進 環境保全対策等
	乳牛育成事業	四日市酪農協	900,000	市費 900,000	優良乳牛の育成
	銘柄豚普及活性化事業	三重県畜産事業協同組合	650,000	市費 650,000	銘柄豚普及宣伝対策、 生産技術確立対策
	畜産・酪農収益力強化 整備等特別対策事業	四日市市畜産クラスター協議会	78,781,000	国費 78,781,000	施設整備事業
30	家畜防疫環境保全対策事業	四日市市畜産振興協議会	360,000	市費 360,000	自衛防疫推進 環境保全対策等
	乳牛育成事業	四日市酪農協	900,000	市費 900,000	優良乳牛の育成
	銘柄豚普及活性化事業	三重県畜産事業協同組合	650,000	市費 650,000	銘柄豚普及宣伝対策、 生産技術確立対策
	畜産・酪農収益力強化 整備等特別対策事業	四日市市畜産クラスター協議会	27,686,000	国費 27,686,000	施設整備事業

(ホ) 水産関係事業

年度	事業種目	事業主体	事業費 (単位:円)		事業量
			決算額	財源内訳	
26	ヨシエビ・ガザミ種苗放流事業	四日市市漁業協同組合	1,200,000	市費 1,200,000	ヨシエビ 55.1 万尾 ガザミ 13.4 万尾
27	ヨシエビ・ガザミ・アサリ種苗放流事業	四日市市漁業協同組合	1,200,000	市費 1,200,000	ヨシエビ 33.7 万尾 ガザミ 10.4 万尾 アサリ 400kg
28	ヨシエビ・ガザミ種苗放流事業	四日市市漁業協同組合	1,200,000	市費 1,200,000	ヨシエビ 51.9 万尾 ガザミ 17.1 万尾
29	ヨシエビ・ガザミ種苗放流事業	四日市市漁業協同組合	1,200,000	市費 1,200,000	ヨシエビ 58.0 万尾 ガザミ 11.7 万尾
30	ヨシエビ・ガザミ種苗放流事業	四日市市漁業協同組合	1,200,000	市費 1,200,000	ヨシエビ 56.4 万尾 ガザミ 36.7 万尾

(ヘ) 農業センター関係事業

年度	事業種目	事業主体	事業費 (単位:円)		事業量
			決算額	財源内訳	
26	バイテク技術活用促進事業	四日市市	2,143,795	市費 2,143,795	試験研究費
	新規就農技術支援事業	四日市市	588,635	市費 588,635	ビニールハウス 1 名 露地野菜 1 名
27	バイテク技術活用促進事業	四日市市	2,132,134	市費 2,132,134	試験研究費
	新規就農技術支援事業	四日市市	361,331	市費 361,331	ビニールハウス 1 名 露地野菜 2 名
28	バイテク技術活用促進事業	四日市市	2,109,940	市費 2,109,940	試験研究費
	新規就農技術支援事業	四日市市	540,087	市費 540,087	ビニールハウス 3 名
29	バイテク技術活用促進事業	四日市市	2,139,985	市費 2,139,985	試験研究費
	新規就農技術支援事業	四日市市	592,250	市費 592,250	ビニールハウス 3 名
30	バイテク技術活用促進事業	四日市市	2,102,120	市費 2,102,120	試験研究費
	新規就農技術支援事業	四日市市	498,794	市費 498,794	ビニールハウス 2 名

(5) 市農業施設

(イ) 四日市市食肉センター・食肉地方卸売市場

四日市市食肉地方卸売市場は昭和 33 年 10 月に全国で第 3 番目の食肉市場として開場し、その後施設の老朽狭小と需要の増大に対応するため昭和 53 年度～昭和 55 年度に改築し施設整備をしつつ現在に至っている。また、改築を機に従来の卸売業者である四日市食肉(株)を解散し、新たに県市が参画した(株)三重県四日市畜産公社を設立し、北勢地域の食肉流通の拠点として業務が行われている。

1. 所在地 三重県四日市市新正四丁目 19 番 3 号
2. 開設年月 昭和 33 年 10 月
3. 卸売業者 (株)三重県四日市畜産公社(設立:昭和 56 年 2 月 26 日)
資本金:1 億円(三重県、四日市市、食肉業界、生産者団体の出資による。)
4. 取扱品目 牛、馬、仔牛、仔馬、豚、めん羊及び山羊
5. 施設の概要

敷地面積	10,759.06 m ²
建築床面積	7,690.50 m ²
と畜解体能力	牛 50 頭 / 日、豚 350 頭 / 日
部分肉加工能力	牛 5 頭 / 日、豚 100 頭 / 日
冷蔵庫保管能力	枝肉:牛 125 頭分、豚 1,172 頭分 部分肉:10t
冷凍庫保管能力	部分肉:50kg
汚物焼却能力	190kg / 時間
汚水処理能力	600t / 日(活性汚泥方式)

・主な施設・設備整備事業

年度	事業名	事業費 (千円)	主な整備内容
S53～55	地方卸売市場施設整備事業他	1,635,813	センター・市場施設新築
H 6～10	地方卸売市場施設整備事業他	610,179	市場施設、部分肉設備等改良整備
H11～13	保健衛生施設等施設・整備整備事業他	1,343,794	センター施設（と畜ライン）整備等
H13～14	BSE 緊急対策事業	40,113	廃棄物焼却炉整備等
H 14	食肉センター食肉市場施設整備事業	105,411	汚水処理施設改修、自家発電設備整備、設備監視システム改良等
H 15	〃	109,672	小動物けい留柵改修、冷蔵機械設備更新（1、2、3号）等
H 16	〃	80,649	高低圧電気設備更新、汚水処理設備更新、設備監視システム改良等
H 17	〃	82,782	牛・豚廃棄物処理ルート分離工事、冷蔵庫設備老朽更新（4、5号）、低圧盤改修等
H 18	〃	150,462	豚部分肉処理加工施設用地等取得、せり設備システム老朽更新等
H 19	〃	98,695	せり設備システム老朽更新、豚部分肉処理加工施設等
H 20	〃	181,682	豚部分肉処理加工施設、ボイラー設備老朽更新、内臓加工室整備等
H 21	〃	20,793	内臓加工室整備、豚部分肉処理加工施設監視システム設置等
H 22	〃	29,667	既設と畜場棟補強、車両自動消毒装置設置、遮音フェンス設置等
H 23	〃	23,366	プラットホーム床改修、ケーキホップ更新、製氷機設置等
H 24	〃	29,571	7号冷蔵庫枝肉搬送レール更新、汚水ポンプ更新等
H 25	〃	23,123	1号冷蔵庫枝肉搬送レール更新、牛部分肉カット室床改修等
H 26	〃	66,802	豚自動皮はぎ機更新、せりシステム一部更新、プラットホーム屋根改修等
H 27	〃	97,632	枝肉洗浄ライン更新、豚カット冷蔵庫設備更新、市場棟外壁改修等
H 28	〃	101,998	6号冷蔵庫及び保留庫設備更新、豚自動背割機更新等
H 29	〃	86,905	牛ダウンプーラー更新、細目スクリーン更新等
H 30	〃	145,270	枝肉出庫用ドロッパー更新、遮音フェンス設置等

6. 主要施設

イ 本館施設 5,740.97 m² (1F 4,404.08 m²・2F 1,336.89 m²)

主要施設 (1F)	面積 (m ²)	主要施設 (2F)	面積 (m ²)
大動物けい留所	186.82	食肉市場事務室	62.39
小動物けい留所	264.41	畜産公社事務室	108.05
と畜解体処理室	869.58	格付員室	20.00
枝肉冷蔵庫	652.20	会議室 (3室)	161.30
せり下見室	108.52	休憩室	173.62
卸売場	75.24		
懸肉室	100.09		
プラットホーム	393.11		
牛部分肉処理室	110.04		
豚部分肉処理室	829.54		
電気室	48.16		
ボイラー室	36.45		
小計	3,674.16	小計	525.36
その他の	729.92	その他の	811.53

ロ 附属施設 1,949.53 m² (1F 1,435.48 m²・2F 514.05 m²)

主要施設 (1F)	面積 (m ²)	主要施設 (2F)	面積 (m ²)
守衛室 (他)	48.60	立体駐車場 (2F)	430.15
資材倉庫	68.90	部分肉事務所 (他)	83.90
病畜と室	17.06		
病畜冷蔵庫	12.69		
廃棄物置場	25.00		
焼却炉上屋	63.10		
立体駐車場 (1F)	430.15		
小計	665.50	小計	514.05
その他の	769.98		

7. 流通経路の概要

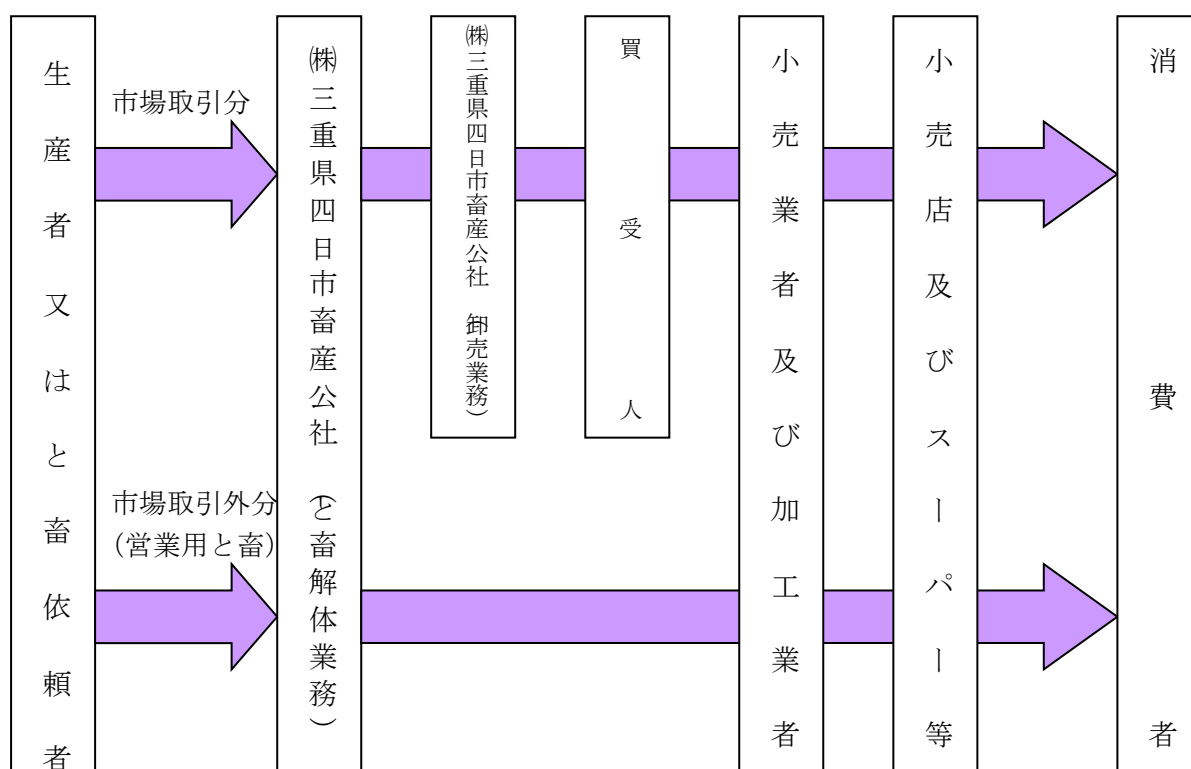

8. 事業実績

単位：頭、金額=百万円

	と畜頭数				市場取引頭数及び金額							
	牛	豚	その他	計	牛		豚		その他		計	
					頭数	金額	頭数	金額	頭数	金額	頭数	金額
H 10	4,354	70,665	3	75,022	1,786	1,221	69,421	2,120			71,207	3,452
15	4,095	70,215	1	74,311	1,526	1,057	68,535	2,050			70,061	3,107
20	5,099	79,179	6	84,284	905	515	76,854	2,713			77,759	3,228
25	5,340	89,005	8	94,353	1,397	868	89,143	3,287			90,540	4,155
26	5,199	83,784	10	88,993	1,481	921	83,433	3,599			84,914	4,520
27	4,775	86,864	5	91,644	1,300	1,083	86,762	3,499			88,062	4,582
28	4,562	90,286	9	94,857	984	861	90,131	3,548			91,115	4,409
29	4,029	90,744	7	94,780	1,150	963	90,548	3,734			91,698	4,697
30	4,048	91,784	8	95,840	928	857	91,894	3,533			92,822	4,390

9. 使用料金等について

※（ ）内は非上場使用料等

	牛・馬	豚・仔牛・仔馬		めん羊 山羊	摘 要
		枝肉 100kg 未満 (普通豚)	枝肉 100kg 以上 (大貫豚)		
	円	円	円	円	
食肉センター使用料	2,200 (2,200)	605	605	(605)	市条例による
解体料	9,350 (9,350)	1,265	1,760	(1,265)	卸売業者が徴収
検査手数料	800 (800)	300	300	(100)	市条例による
格付手数料	567 (0)	110	110	—	日本食肉格付協会
組合費	20 (50)	5	5	(5)	四日市と畜営業者組合等
計	12,937 (12,400)	2,285	2,780	(1,975)	
1頭/日 冷蔵庫使用料	440	220	220	220	卸売業者が徴収
半丸/日	220	110	110	110	〃
卸売業者市場使用料	売上金額の	2/1,000			市条例による
卸売業者卸売場使用料	㎡当月	220円			〃
事務所、関連施設使用料	〃	330円			〃
冷蔵施設等使用料	〃	1,100円			〃
部分肉加工施設使用料	〃	3,080円			〃
簡易冷蔵庫使用料	〃	220円			〃
卸売業者販売手数料	売上金額の	35/1,000			卸売業者が徴収

※表の金額は、令和元年10月1日の消費税率等の変更に伴う改定後のもの



(ロ) 四日市市農業センター

(a) 沿革

昭和 32 年 6 月、市内県地区赤水町の市有地を利用し、当時の山林を開墾して施設を整備し、業務を開始した。その後、施設の充実を図り、現在、ガラス温室 8 棟、ビニールハウス 6 棟、バイテク研究施設 1 棟などを整備し、調査、研究を行っている。

(b) 所在地

四日市市赤水町 971 番地 1

(c) 概要

○ 面積 総面積 2.3ha そさい園 20a 花き園 3a 果樹園 38a
樹木園 94a (うち、ふれあい芝生広場 17a) 施設その他 60a

○ 建物及び施設

事務所・集会場	1 棟	336 m ²	バイテク研究施設	1 棟	136 m ²
花き産地総合施設	1 棟	145 m ²	作業棟	1 棟	159 m ²
車庫	1 棟	074 m ²	資材倉庫	1 棟	084 m ²
物置兼農機具格納庫	1 棟	087 m ²	堆肥舎	1 棟	067 m ²
そさい温室	3 棟	327 m ²	花き温室	4 棟	526 m ²
育苗温室	1 棟	170 m ²	ビニールハウス	6 棟	623 m ²
遮光ネットハウス	1 棟	100 m ²	イチジクハウス	1 棟	110 m ²
ライトバン 1 台	軽ライトバン 1 台		軽トラック 1 台		
トラクター 2 台	スピードスプレア 1 台		ショベルローダー 1 台		

○ 事業概要

- (1) 農に新たに取り組む人への支援
・農業ビギナー研修
- (2) 担い手向けの研修の開催
- (3) 市民への園芸情報の提供 (市民園芸教室の開催、HP による情報提供等)
- (4) 市民菜園の運営
- (5) 有望品種の生産、栽培
- (6) 農畜産業とのふれあいの場を提供する

(ハ) 四日市市茶業振興センター

(a) 沿革

茶農家の優良茶生産技術向上や、市民に市の特産物である茶を啓蒙し消費拡大を図ることを目的として平成4年度から工場、管理棟併せて開設している。

平成19年4月から、三重茶農業協同組合が指定管理者として施設の管理を行なっている。新名神高速道路の整備に伴い、平成30年4月1日より新施設に移転した。

(b) 所在地

四日市市水沢町字西野 252 番地 63

(c) 施設概要

敷地面積	4,001 m ²				
(1)研修棟	356.18 m ²	研修室 1	調理体験室 1	実験室 1	事務室 1
		展示・試飲コーナー	イベントコーナー		
(2)研修茶工場	213.89 m ²				
	35kg	1 ライン			

(ニ) 四日市市ふれあい牧場

(a) 沿革

昭和39年水沢町に優良乳牛の育成を目的として開設した。周辺の豊かな自然環境とともに酪農にふれあい親しむことのできる畜産施設を市民にも親しまれる施設として再整備を行い、平成9年4月「四日市市ふれあい牧場」と命名して開場した。

平成19年4月から指定管理制度を導入し、平成27年4月からは四日市酪農グループが指定管理者として施設の管理を行い、イベント等を開催し、市民と酪農業の接点となっている。

(b) 所在地

四日市市水沢町 1538 番地

(c) 牧場の概要

面積	5.0ha				
管理棟	207 m ²	畜舎		830 m ²	
中小家畜管理棟物置	1 棟	芝生広場		1,600 m ²	
展望広場	1,400 m ²	遊歩道		700m	
ふれあい広場	900 m ²	駐車場		1,499 m ² (58 台)	

四日市市農林水産業の概要

令和元年 12 月

四日市市 商工農水部 農水振興課

〒 510-8601 四日市市諏訪町 1 番 5 号

☎ 059-354-8180 FAX 059-354-8307

E-mail nousuishinkou@city.yokkaichi.mie.jp