

児童・生徒・園児数の推移（市立小・中・幼）

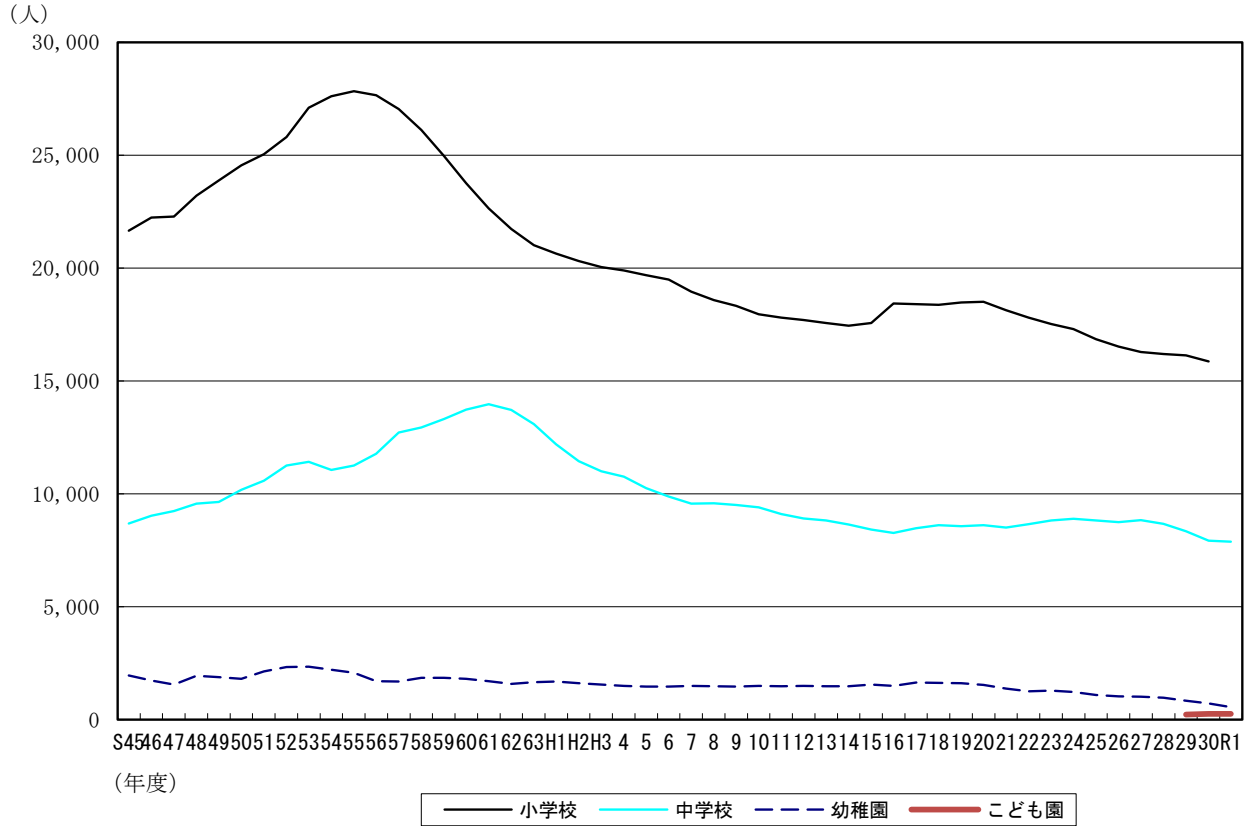

| | | (人) | | | | | | | | | | | | |
|------|----------------|----------------|----------------|----------------|----------------|----------------|-----------------|-----------------|-----------------|-----------------|-----------------|-----------------|-----------------|--|
| 年 度 | S45 | 46 | 47 | 48 | 49 | 50 | 51 | 52 | 53 | 54 | 55 | 56 | 57 | |
| 小学校 | 20,819 (58) | 21,659 (42) | 22,237 (44) | 22,280 (86) | 23,198 (94) | 23,874 (82) | 24,546 (108) | 25,044 (124) | 25,803 (127) | 27,098 (117) | 27,610 (120) | 27,837 (139) | 27,651 (136) | |
| 中学校 | 8,688 (32) | 9,030 (48) | 9,234 (40) | 9,566 (44) | 9,643 (35) | 10,168 (46) | 10,581 (45) | 11,250 (46) | 11,415 (58) | 11,050 (46) | 11,247 (51) | 11,769 (51) | 12,716 (52) | |
| 幼稚園 | 1,946 | 1,732 | 1,545 | 1,929 | 1,882 | 1,801 | 2,134 | 2,318 | 2,331 | 2,206 | 2,068 | 1,698 | 1,682 | |
| こども園 | - | - | - | - | - | - | - | - | - | - | - | - | - | |

| | | (人) | | | | | | | | | | | | |
|------|-----------------|-----------------|-----------------|-----------------|-----------------|----------------|----------------|----------------|----------------|----------------|----------------|----------------|----------------|--|
| 年 度 | 58 | 59 | 60 | 61 | 62 | 63 | H1 | 2 | 3 | 4 | 5 | 6 | 7 | |
| 小学校 | 27,033 (135) | 26,115 (129) | 24,973 (118) | 23,759 (104) | 22,637 (103) | 21,727 (99) | 21,009 (73) | 20,642 (79) | 20,314 (71) | 20,034 (73) | 19,891 (79) | 19,685 (91) | 19,488 (98) | |
| 中学校 | 12,940 (53) | 13,310 (56) | 13,731 (70) | 13,967 (76) | 13,711 (68) | 13,090 (49) | 12,194 (41) | 11,447 (50) | 10,998 (56) | 10,750 (38) | 10,252 (35) | 9,872 (33) | 9,566 (32) | |
| 幼稚園 | 1,844 | 1,852 | 1,794 | 1,694 | 1,578 | 1,649 | 1,687 | 1,604 | 1,540 | 1,483 | 1,453 | 1,461 | 1,487 | |
| こども園 | - | - | - | - | - | - | - | - | - | - | - | - | - | |

| | | (人) | | | | | | | | | | | | |
|------|-----------------|-----------------|-----------------|-----------------|-----------------|-----------------|-----------------|-----------------|-----------------|-----------------|-----------------|-----------------|-----------------|--|
| 年 度 | 8 | 9 | 10 | 11 | 12 | 13 | 14 | 15 | 16 | 17 | 18 | 19 | 20 | |
| 小学校 | 18,948 (108) | 18,570 (122) | 18,322 (124) | 17,949 (128) | 17,807 (132) | 17,698 (144) | 17,559 (160) | 17,439 (174) | 17,562 (190) | 18,432 (216) | 18,396 (230) | 18,363 (248) | 18,469 (266) | |
| 中学校 | 9,578 (38) | 9,509 (37) | 9,398 (45) | 9,106 (44) | 8,908 (50) | 8,815 (61) | 8,632 (75) | 8,406 (74) | 8,266 (75) | 8,470 (72) | 8,610 (81) | 8,565 (92) | 8,613 (100) | |
| 幼稚園 | 1,469 | 1,452 | 1,494 | 1,467 | 1,485 | 1,479 | 1,477 | 1,551 | 1,481 | 1,631 | 1,619 | 1,603 | 1,527 | |
| こども園 | - | - | - | - | - | - | - | - | - | - | - | - | - | |

| | | (人) | | | | | | | | | | |
|------|-----------------|-----------------|-----------------|-----------------|-----------------|-----------------|-----------------|-----------------|-----------------|-----------------|-----------------|--|
| 年 度 | 21 | 22 | 23 | 24 | 25 | 26 | 27 | 28 | 29 | 30 | R1 | |
| 小学校 | 18,496 (276) | 18,136 (279) | 17,795 (286) | 17,523 (325) | 17,299 (342) | 16,843 (351) | 16,513 (345) | 16,285 (369) | 16,185 (388) | 16,133 (408) | 15,865 (427) | |
| 中学校 | 8,501 (117) | 8,659 (116) | 8,811 (134) | 8,886 (120) | 8,822 (121) | 8,748 (133) | 8,828 (175) | 8,667 (168) | 8,345 (173) | 7,920 (165) | 7,871 (171) | |
| 幼稚園 | 1,372 | 1,253 | 1,279 | 1,224 | 1,085 | 1,029 | 1,007 | 966 | 836 | 711 | 594 | |
| こども園 | - | - | - | - | - | - | - | - | 221 | 247 | 246 | |

※ () は特別支援学級児童・生徒数：内数
 ※H16年度以前の学級数及び、児童、生徒、園児数の合計には、楠小、楠中、楠北幼、楠南幼は含まず

(各年5月1日)

Table with 21 columns (years 11-30) and 2 rows (R1, R2) for various middle schools including 中部中学校, 橋北中学校, 港中学校, etc.

(各年5月1日)

Table with 21 columns (years 11-30) and 2 rows (R1, R2) for various kindergartens including 四日市幼稚園, 橋北幼稚園, 富田幼稚園, etc.

Table with 21 columns (years 11-30) and 2 rows (R1, R2) for kindergartens including 橋北こども園, 塩浜こども園, 合計, etc.

※ H16年度以前の学級数及び児童、生徒、園児数の合計には、楠小、楠中、楠北幼、楠南幼は含まず。
納屋幼稚園は、H24年度より廃園。
※橋北幼稚園、塩浜幼稚園はH29年度より認定こども園に移行。

(各年5月1日)

Table with 32 columns (years 11-30, R1) and multiple rows for various schools including 中部中学校, 橋北中学校, 港中学校, etc.

※上段：学級数，下段：園児数 (各年5月1日)

幼稚園4歳児学級の推移

Table with 32 columns (years 11-30, R1) and multiple rows for various kindergartens including 四日市幼稚園, 橋北幼稚園, 富田幼稚園, etc.

認定こども園4歳児学級の推移

Table with 32 columns (years 11-30, R1) and rows for 橋北こども園, 塩浜こども園, and a total row.

※ 斜体字は5歳児との混合学級
※ H16年度以前の学級数及び児童、生徒、園児数の合計には、楠小、楠中、楠北幼、楠南幼は含まず