

第 45 回市政アンケート調査結果報告書

平成 29 年 12 月

四 日 市 市

目 次

・ 調査の概要	1
1. 調査の目的	1
2. 調査の設計	1
3. 調査の内容	1
4. 回収結果	2
5. 報告書の見方	2
・ 回答者の属性	4
・ 調査結果の分析	6
1. 市政全般の満足度・期待する取り組みについて	6
(1) 満足度と期待	7
(2) 評価得点による満足度と期待	10
(3) 満足度と期待の経年変化	19
(4) 市民から特に求められている施策	25
2. 日ごろの生活と市政について	34
(1) 市民の意見反映について	34
(2) 市職員に対する信頼度について	36
(3) 四日市市居住に対する総合的な満足度について	38
(4) 四日市市の魅力・PRについて	40
(5) 市の広報活動について	44
(6) 市議会について	46
3. 自由意見	50
資料編	
・ 集計表	1
・ 満足度・期待一覧表	48
・ 満足度調査より「わからない」回答図	53
・ 第45回市政アンケート調査票	55

調査の概要

1. 調査の目的

本調査は、行政上の課題や市民生活上の問題点などについて、広く市民の意見を伺い、その結果を市政に反映させることを目的とします。

2. 調査の設計

調査概要	
(1) 調査対象	四日市市内に居住する18歳以上の市民
(2) 標本数	5,000人
(3) 抽出方法	住民基本台帳より18歳以上の方から無作為抽出
(4) 実施方法	配布：郵便による調査票配布（粗品（ボールペン）を進呈） 調査票配布後、8月10日に協力依頼状送付 回収：郵送回収、WEB回収
(5) 調査期間	平成29年7月26日～8月18日

3. 調査の内容

(1) 市政全般の満足度・期待について（問1：40項目）

都市と環境が調和するまち

いきいきと働ける集いと交流のあるまち

誰もが自由に移動しやすい安全に暮らせるまち

市民が支えあい健康で自分らしく暮らせるまち

心豊かな“よっかいち人”を育むまち

その他

(2) 日ごろの生活と市政について（問2～問8）

市民の意見反映について

市職員に対する信頼度について

四日市市居住に対する総合的な満足度について

四日市市の魅力・PRについて

市の広報活動について

市議会について

（注）調査票は資料編に掲載しています。

4 . 回収結果

配布数	回収数		
	有効回収	無効回収	
5,000 (100.0%)	2,055 (41.1%)	2,053 (41.1%)	2 (0.0%)

(注) 白紙回答および9月12日以降到着分については無効回収としています。

5 . 報告書の見方

- (1) 図表および表の中に表す数値は原則として% (パーセント) で表しています。
- (2) n = は標本数を表しています。
- (3) 図表および本文中の数値(%)は、原則として小数点以下第2位を四捨五入してあるため、合計しても100%にならない場合があります。また、複数回答の場合は各回答率を合計すると、100%を超える場合があります。
- (4) 本報告書中の表、グラフなどの見出しおよび文章中での回答選択肢は、本来の意味を損なわない程度に省略して掲載している場合があります。
- (5) 本報告書では18歳以上の男女を対象として調査を実施していますが、10歳代の回収数が少ないため、集約して整理しています。
- (6) 本報告書中の第38回～第44回調査は、平成22年度から平成28年度で実施した調査です。

【標本誤差について】

第 45 回市政アンケート調査では、四日市市内に居住する 18 歳以上の市民（母集団）をもとに、5,000 人を対象に無作為抽出し、有効回収結果（標本数）として、2,053 人から回答をいただきました。

そこで、得られた標本が母集団とどのくらい隔たりがあるかを示す指標として、標本誤差が考えられます。

標本誤差は、次式で表されます。ただし、信頼度を 95%とします。

ここで、信頼度 95%とは、その標本が 100 回に 5 回がその標本誤差の範囲内におさまらないという意味です。通常のアンケート調査では信頼度 95%として調査設計されることが多くなっています。

$$\text{標本誤差} = \pm 2 \sqrt{\frac{P(100 - P)}{n}}$$

n = 標本数 (2,053 人)
P = 回答比率 (%)

(注) P は回答比率で、各設問で回答された構成比 (%) です。

本調査の標本誤差の早見表は、下記のとおりです。

例えば、本報告書結果において、回答選択肢に対する回答比率が 90%である設問の場合、下表より、これに対応する標本誤差は± 1.3%であるので、母集団（20 歳以上の四日市市民全体）の回答比率は 88.7% (=90% - 1.3%) ~ 91.3% (=90% + 1.3%) であると推定されます。

【標本誤差の早見表】

回答比率	標本誤差
1%または99%	± 0.4%
5%または95%	± 1.0%
10%または90%	± 1.3%
20%または80%	± 1.8%
30%または70%	± 2.0%
40%または60%	± 2.2%
50%	± 2.2%

回答者の属性

1. 性別

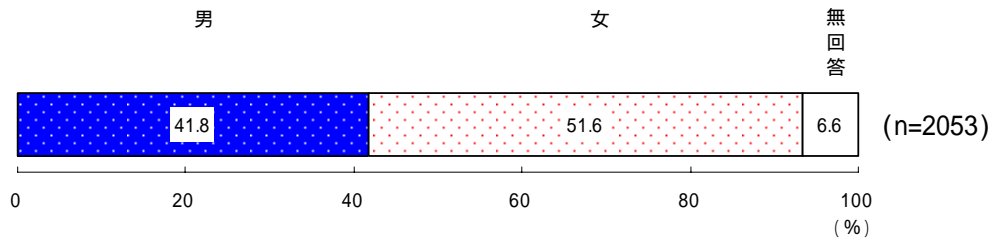

2. 年齢

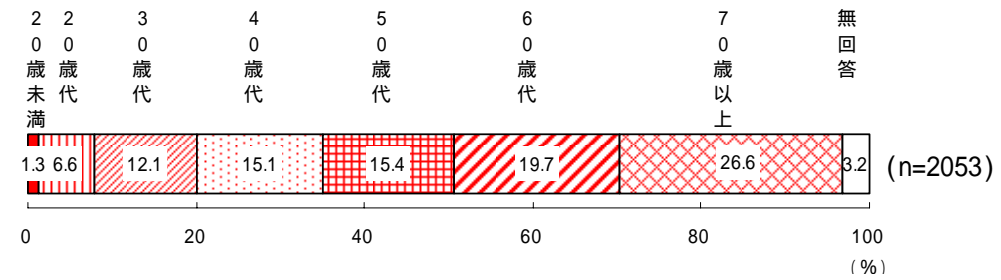

70歳以上の占める割合が3割弱を占めて最も高くなっています。

3. 居住年数

居住年数が20年以上と回答した人が7割強を占めています。

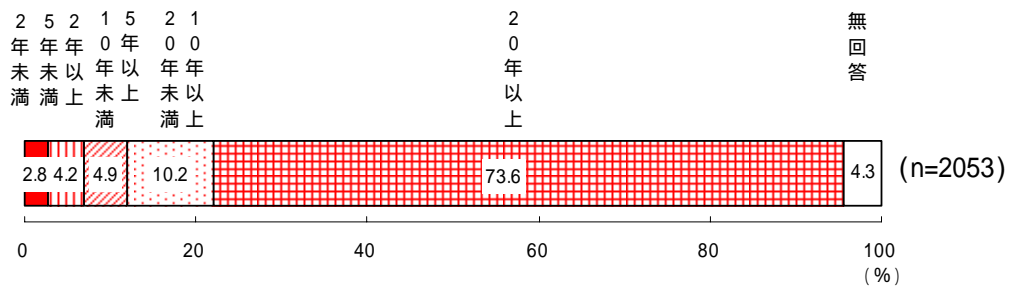

ただし、居住年数が「2年未満」「2年以上5年未満」では40歳未満の人が6割を超えており、居住年数が短い人は若い年齢層の占める割合が高いことがわかります。

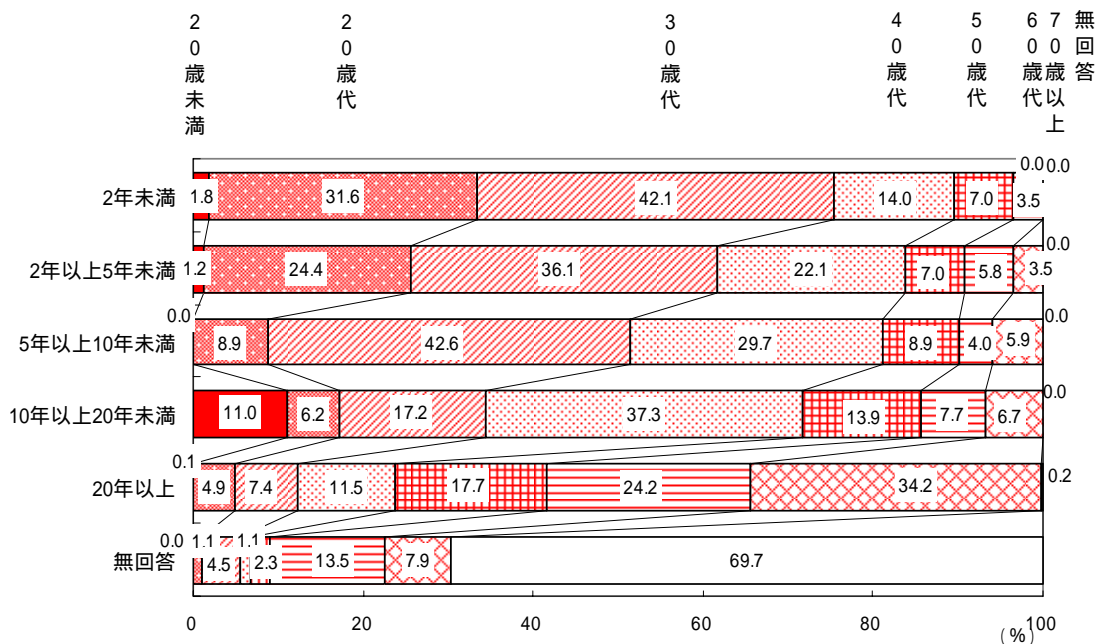

4. 地区

居住人口の割合にほぼ比例して常磐地区 7.5%、中部地区 7.0%、三重地区 7.0%、四郷地区 6.8%の順に回答者が多い地区となっています。反対に、水沢地区 1.1%、河原田地区 1.2%、小山田地区 1.5%は回答者が少ない地区となっています。なお、地区が無回答は 3.6%となっています。

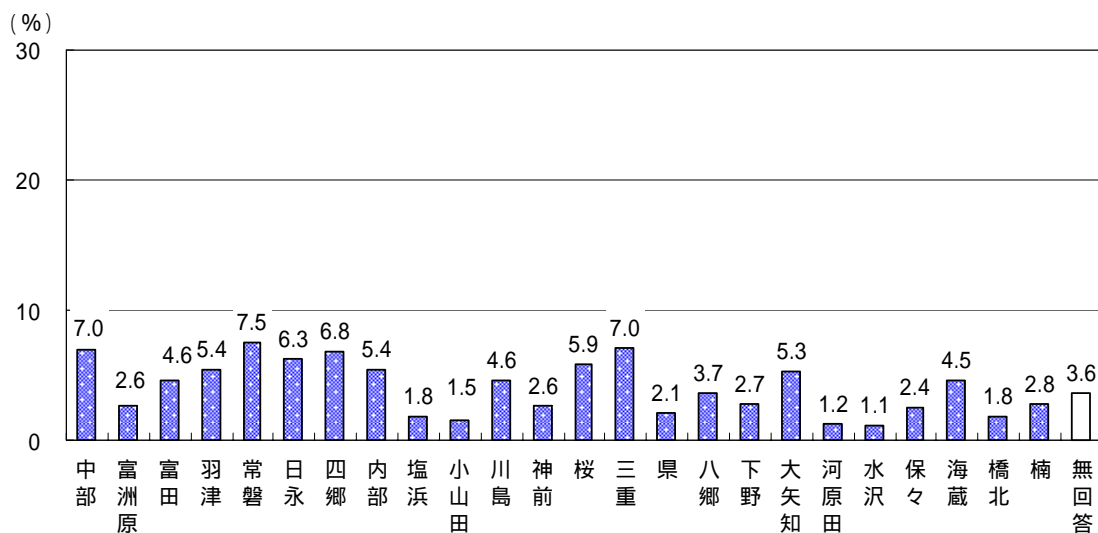

5. 家族構成

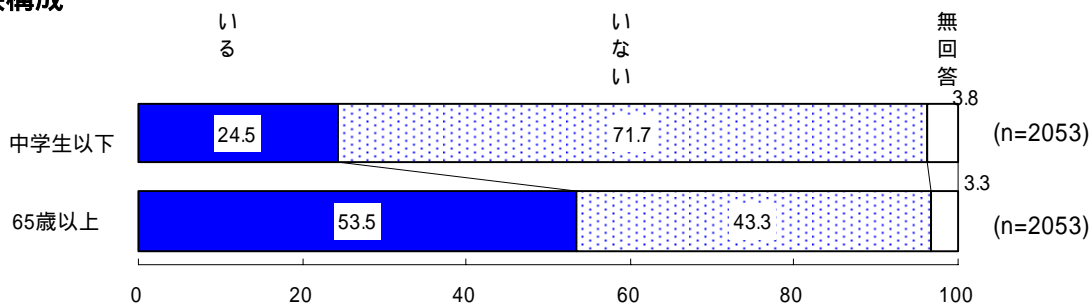

中学生以下の家族がいる家庭は 2 割強で、65 歳以上の高齢者がいる家庭は 5 割を超えています。30 歳代の回答者は 6 割の家庭で中学生以下の家族がいます。40 歳代では 5 割強となっています。一方で、家族の中に 65 歳以上の高齢者がいる人の割合は、40 歳代、50 歳代では 3 割前後で、反対に 30 歳代では最も低く 20%程度となっています。

【中学生以下の家族の有無】

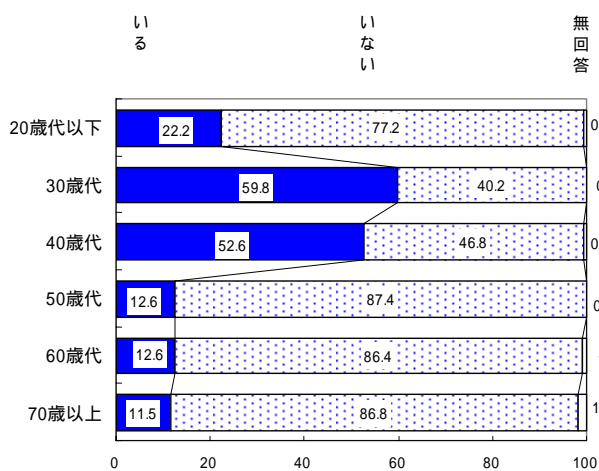

【65歳以上の家族の有無】

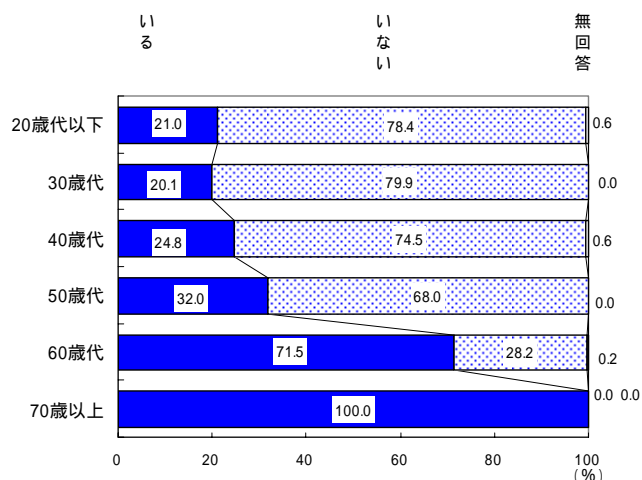

調査結果の分析

1. 市政全般の満足度・期待する取り組みについて

問1. あなたは、四日市市が行っているさまざまな取り組みについて、満足していますか。
それぞれの取り組みについて、「これまでの取り組みに対する満足度」の欄から 1 つ選んで番号に をつけてください。

また、四日市市が行っているさまざまな取り組みのうち、今後あなたが、「特に期待する取り組み」について、あてはまるものをすべて選んで をつけてください。

なお、ご回答に当たり、別紙「最近の市の主要な施策」もご参照ください。

ここでは、四日市市が行っている施策や事業（40項目）について、四日市市総合計画（2011年度～2020年度）から5つの『実現化に向けての基本目標』（ ）に従って分類し、各項目「満足度」についてそれぞれ5段階で評価していただくとともに、今後、特に期待する取り組みについて、選んでいただきました。

（ ）「四日市市総合計画（2011年度～2020年度）」から

【5つの実現に向けての基本目標】

- 1 都市と環境が調和するまち
- 2 いきいきと働ける集いと交流のあるまち
- 3 誰もが自由に移動しやすい安全に暮らせるまち
- 4 市民が支えあい健康で自分らしく暮らせるまち
- 5 心豊かな“よっかいち人”を育むまち

【整理にあたっての留意点】

本調査結果と過年度調査結果（第38回～第44回）を比較する場合、設問の仕方ならびに設問項目数などが異なっており、留意する必要があります。ただ、第42回調査以降は、本調査項目とほぼ類似した内容・表記となっています。

設問の仕方の違い

設問項目に関する表記については、回答者に施策・事業内容を理解していただくために、各年度で若干異なっています。

設問数の違い

第45回（40）、第44回（40）、第43回（40）、第42回（41）、第41回（40）、第40回（50）、第39回（64）、第38回（52）

（ ）内の数値は項目数（設問数）を示します。

（注）設問項目も異なっている場合があります。特に、第38回から第39回にかけて詳細項目の検討、施策の焦点化などにより設問数を増やしています。

項目のとりまとめ方の違い

第39回～第45回：5つの実現に向けての基本目標（総合計画）

第38回：9つの基本目的（行政経営プラン）

(1) 満足度と期待

まず、満足度と期待のそれぞれ割合が高い施策・事業について整理します。

本調査では、前回、前々回調査とほぼ同じ項目で実施いたしました。

評価していただく項目については40項目とし、具体的な実施事業例の記載とともに、最近の市の主要な施策を別紙で紹介し、現在行っている施策・事業の内容を分かりやすく情報提供することに心がけております。

満足度（「非常に満足している」+「満足している」）について

本調査では、40項目全体の満足度（「非常に満足している」+「満足している」）の平均値は17.6%となっています。

- 項目別に満足度をみると、満足度が高い施策・事業は「適正なごみの処理」が最も高く6割を超えています。次いで「上下水道の整備」が5割弱となっており、「適正なごみの処理」に対する満足が、圧倒的に高いことがうかがわれます。

不満度（「不満である」+「非常に不満である」）について

不満度（「不満である」+「非常に不満である」）の平均値は12.3%となっています

項目別に不満度をみると、不満度の割合が高い施策・事業は「移動しやすい道路網の整備」が最も高く3割弱となっています。次いで「公共交通機関の利用のしやすさ」が3割弱となっており、これら2項目が不満が高いことがわかります。

期待（特に期待する取り組み）について

期待（特に期待する取り組み）については、40項目の平均が13.3%となっています。前回調査（40項目）の平均12.5%と比較すると、期待する声は高くなっています。

期待が最も大きい施策・事業は、「安心な医療体制の確保」で、次いで「高齢者福祉の充実」「公共交通機関の利用のしやすさ」の順となっています。

ここで、満足度についての評価（全40項目）にあたって、「わからない」と回答した割合についてみると、下記のとおりとなっています。

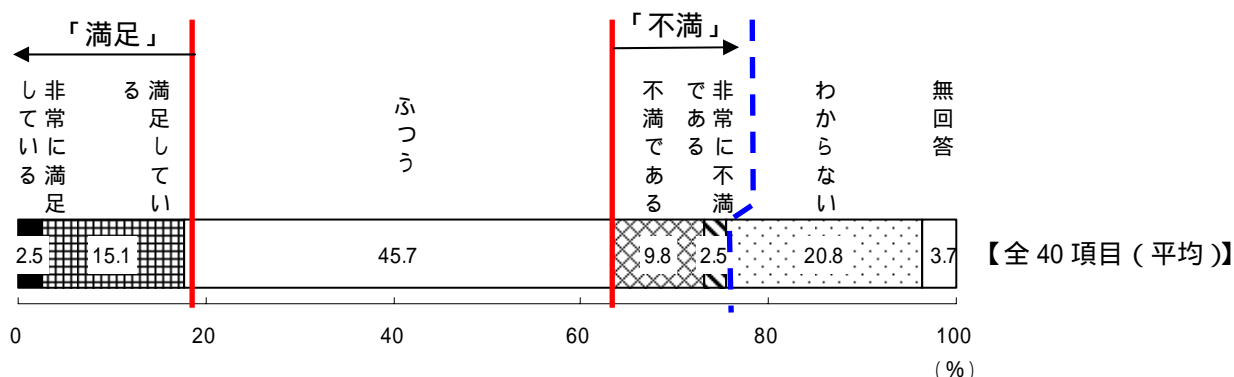

「わからない」と回答した割合は、40項目の平均が20.8%となっています。

「わからない」と回答した割合が最も高い施策・事業は、「多文化共生の推進」で、次いで「住環境の充実」「産業振興への取り組み」「男女共同参画社会の推進」となっています。

- 満足度 と 期待 (40 項目) -

基本
目標

1 都市と環境が調和するまち

2 いきいきと働けるまち
と交流のあるまち

3 誰もが自由に移動しやすい安全に暮らせるまち

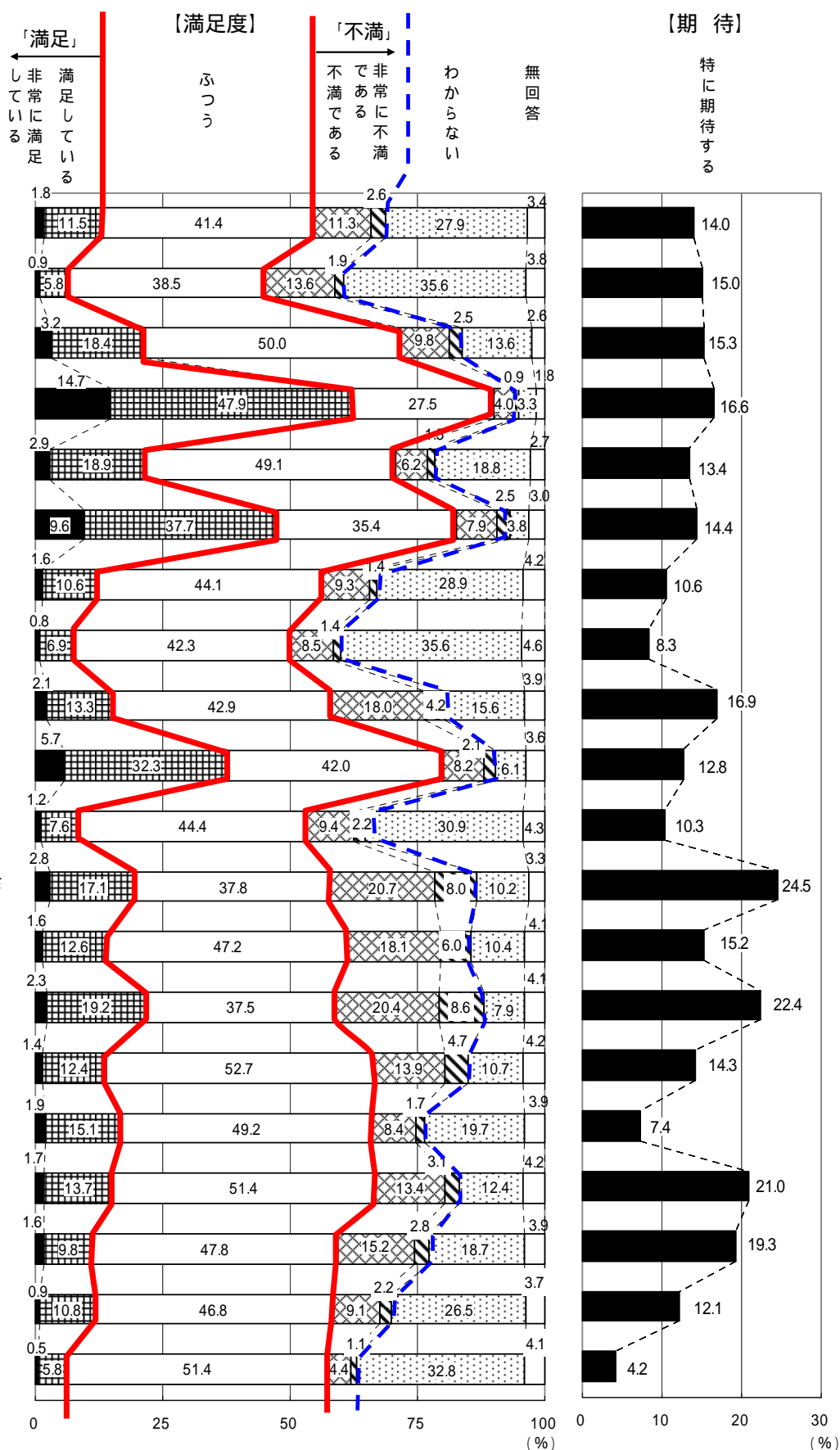

- 満足度と期待(40項目)

基本
目標

4 市民が支えあい健康で自分らしく暮らせるまち

5 心豊かな“よっかいち人”を育むまち

6 その他

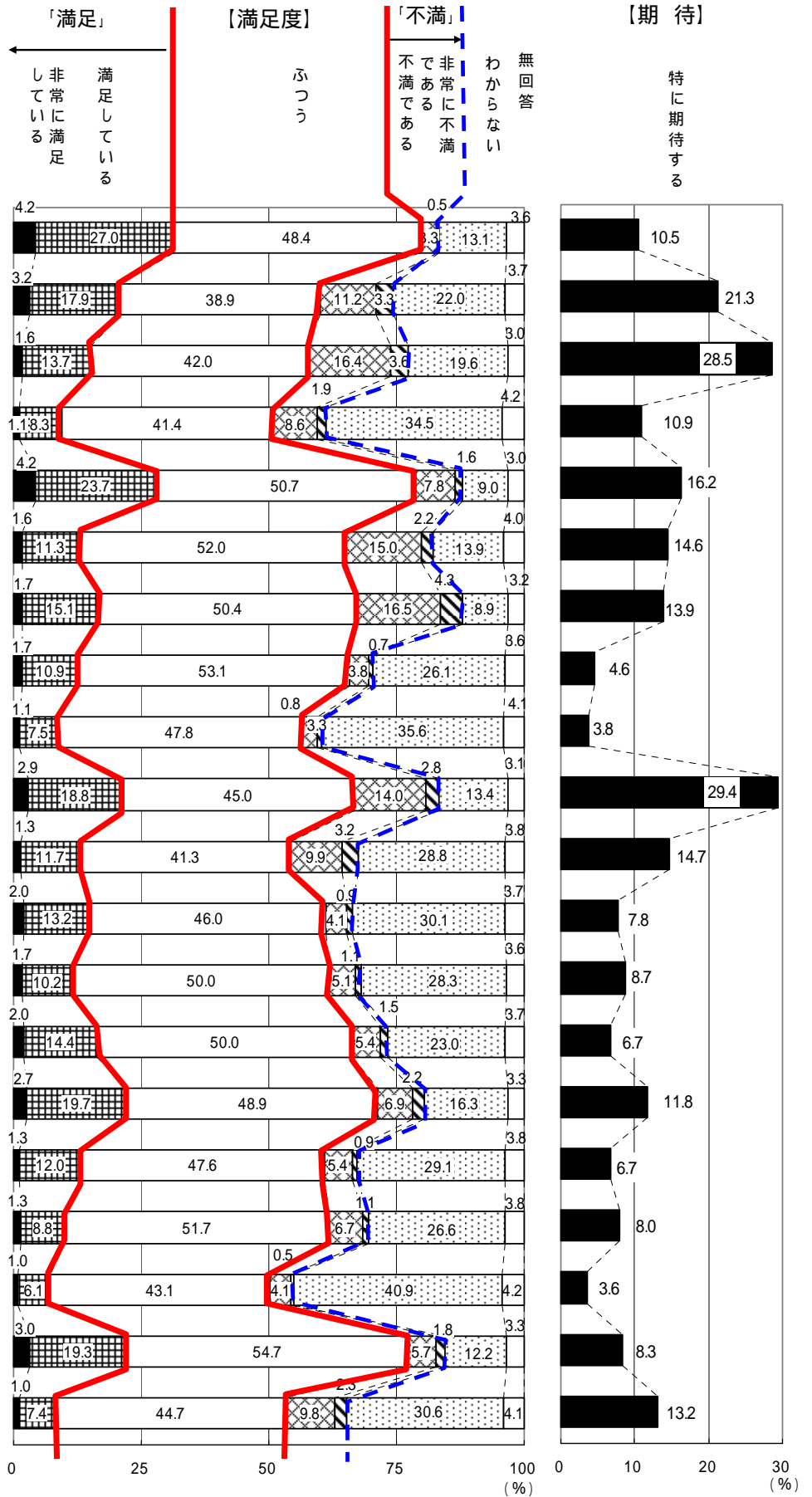

(2) 評価得点による満足度と期待

各項目ごとの満足度については、評価得点をもとに評価します。

評価得点は、満足度のそれぞれの選択肢に、下記に示すような点数をつけ得点合計を回答数で割って、算出しました。なお、回答数は各項目の全回答数より無回答数、「わからない」と回答された数を差し引いた値です。

【満足度の各選択肢に対するウエイト点数】

選択肢番号	満足度	点数
5	非常に満足している	5
4	満足している	4
3	ふつう	3
2	不満である	2
1	非常に不満である	1

【評価得点】

$$\text{満足度} = \frac{\text{「非常に満足」} \times 5 + \text{「満足」} \times 4 + \text{「ふつう」} \times 3 + \text{「不満」} \times 2 + \text{「非常に不満」} \times 1}{\text{全回答数}(n) - \text{無回答数} - \text{「わからない」}}$$

満足度の評価得点が高い上位 5 項目は、以下のようになっています。

1 位	適正なごみ処理の推進	3.75 (前回 1 位)
2 位	上下水道の整備	3.47 (前回 2 位)
3 位	消防・救急体制の充実	3.37 (前回 3 位)
4 位	観光の推進	3.35 (前回 4 位)
5 位	検診・健康サービスの充実	3.24 (前回 5 位)

反対に、満足度の評価得点が低い上位 5 項目（不満）は、以下のようになっています。

1 位	道路や橋梁の維持管理	2.83 (前回 1 位)
2 位	住環境の充実	2.84 (前回 9 位)
2 位	公共交通機関の利用のしやすさ	2.84 (前回 8 位)
2 位	移動しやすい道路網の整備	2.84 (前回 6 位)
5 位	中心市街地の活性化	2.89 (前回 3 位)

なお、満足度の評価得点の平均得点は、3.06 となっており、前回調査（40 項目）の平均評価得点 3.05 と比較すると、おおむね横ばい傾向となっています。

また、期待については、「特に期待する取り組み」の高い上位 5 項目は、以下のようになっています。なお、40 項目の平均値は 13.3% となっています。（%）

1 位	安心な医療体制の確保	29.4 (前回 1 位)
2 位	高齢者福祉の充実	28.5 (前回 2 位)
3 位	公共交通機関の利用のしやすさ	24.5 (前回 7 位)
4 位	移動しやすい道路網の整備	22.4 (前回 3 位)
5 位	子育て支援の充実	21.3 (前回 5 位)

項目別に満足度と期待の特性を整理します。(次頁以降の図を参照。満足度図中の数値は「ふつう」= 3.00 を基準(0.00)に、満足(プラス)評価(+)と不満足(マイナス)評価(-)で図示しており、数値は0.01 を乗じた値が表記されています。)

	満足度	期待
全体	<p>平均評価得点は3.06で、満足度は3.00を基準とした場合、プラス評価です。</p> <p>経年的にみると、前回調査3.05と比較して、評価得点は横ばい傾向で、近年はプラス評価で推移しています。</p> <p>満足度が最も低いのは「道路と橋梁の維持管理」2.83で、次いで「公共交通機関の利用のしやすさ」「住環境の充実」「移動しやすい道路網の整備」がおおよそ2.84で、さらに「中心市街地の活性化」2.89の順となっており、不満の高い上位5項目は2.90を下回っています。</p> <p>満足度が最も高いのは「適正なごみ処理の推進」3.75で圧倒的に高い結果となっています。次いで「上下水道の整備」3.47で、さらに「消防・救急体制の充実」「観光の推進」の順に高い結果となっています。これら4つの施策事業は3.30以上の評価となっています。</p>	<p>「特に期待する取り組み」の40項目平均値は13.3%です。</p> <p>経年的にみると、前回調査12.5%と比較して、期待する声はやや大きくなっています。</p> <p>最も期待が大きい項目は「安心な医療体制の確保」で29.4%の人が期待しています。次いで「高齢者福祉の充実」「公共交通機関の利用のしやすさ」「移動しやすい道路網の整備」「子育て支援の充実」「災害に強いまちづくり」の順となっており、これら6つの施策・事業が2割を超える期待の大きさとなっています。</p> <p>反対に、最も期待が小さい項目は「多文化共生の推進」で、次いで「男女共同参画の推進」の順で4%を下回っています。</p>
性別にみる特性	<p>女性の方が男性よりも満足度が高くなっています。</p> <p>男性の満足度評価得点の平均は3.01でプラス評価となっています。(前回調査:3.02)</p> <p>女性の満足度評価得点の平均は3.11でプラス評価となっています。(前回調査:3.09)</p> <p>前回調査と比較すると、男性女性ともに若干変化は見られ、男女間の格差は若干大きくなりましたが、おおむね横ばい傾向となっています。</p> <p>最も男女格差が大きい項目は「農林水産業の振興」となっており、男性はマイナス評価、女性はプラス評価で分かれています。また、男女で男性はマイナス評価、女性はプラス評価と評価が分かれている項目は「農林水産業の振興」を含め計7項目となっています。</p>	<p>女性の方が男性よりも期待は若干大きい傾向となっています。</p> <p>満足度と比較すると、男女の格差は比較的小さいです。</p> <p>最も期待が大きい項目についてみると、男性は「移動しやすい道路網の整備」、女性は「安心な医療体制の確保」「高齢者福祉の充実」で若干異なっています。</p>
年齢別にみる特性	<p>年代により格差が見られます。特に、20歳代以下の若い年齢層と70歳以上の高齢者の満足度は、他の年代と比較して高くなっています。</p> <p>満足度が最も高い施策・事業は「適正なごみ処理の推進」では、すべての年齢層で最も高くなっています。</p> <p>満足度が最も低い「道路や橋梁の維持管理」では50歳代で満足度は低く、30歳代以上の年齢層ではマイナス評価ですが、20歳代以下ではプラス評価となっており、評価が分かれています。また、「移動しやすい道路網の整備」も同じような傾向となっています。</p> <p>「高齢者福祉の充実」では50歳代、60歳代で満足度が最も低くなっています。「子育て支援の充実」では40歳代で満足度が最も低くマイナス評価、他の年齢層ではプラス評価で評価が分かれています。実際に、子育てや介護にあたる年代で満足度が低くなっています。</p>	<p>全般的に年代による差は比較的小さいですが、70歳以上の高齢者は期待する声はやや小さい傾向となっています。</p> <p>最も期待が大きい項目である「安心な医療体制の確保」では、すべての年代で総合的に高くなっています。最も高い年代は60歳代で、40歳、50歳代を含め「親の介護をする年齢層」で高くなっています。</p> <p>各年代で最も期待の大きい項目についてみると、30歳代、20歳代以下では「子育て支援の充実」、40歳代では「安心な医療体制の確保」、50歳代以上の中高年齢者では「高齢者福祉の充実」となっており、年齢が高い層と若い年齢層で若干異なっています。</p>
家族構成別にみる特性	<p>中学生以下の子どもがいる家庭はいない家庭に比べて、「学校での教育環境の充実」では評価が分かれており、子どもがいる家庭ではマイナス評価、子どもがいない家庭はプラス評価となっています。</p> <p>65歳以上の高齢者がいる家庭でも、「学校での教育環境の充実」では評価が分かれており、上記とは反対に65歳以上の高齢者がいる家庭ではプラス評価、いない家庭ではマイナス評価となっており、核家族化により同居する子どもがいない状況がうかがわれます。</p>	<p>中学生以下の子どもがいる家庭はいない家庭に比べて、「子育て支援の充実」「学校での教育環境の充実」「家庭や地域と連携した学校づくり」で期待が大きくなっています。</p> <p>中学生以下の子どもがいる家庭では、前述したように学校・教育、保育関連の施策・事業項目に対して、いない家庭の回答者よりも期待は大きくなっています。</p> <p>65歳以上の高齢者がいる家庭といない家庭では、65歳以上の高齢者がいる家庭で「高齢者福祉の充実」において若干高くなっています。ただ、「高齢者福祉の充実」に対する期待は、70歳以上の介護を受ける側の高齢者の割合が高いため、格差は小さい傾向になっていることがうかがわれます。</p>

(注) 満足度の評価では、満足度評価得点3.00を基準に、基準となる評価得点を超える場合(以上)をプラス評価、下回る場合をマイナス評価としています。

- 性別、年齢、家族構成別『満足度(40項目)』 -

(単位: ×0.01ポイント)

評価得点 3.00
±0.00
を基準として

凡例

- ...プラス得点(満足)
- ...マイナス得点(不満足)

() の大きさが満足度の大きさを表わしています。

- 1 市街地の土地の有効活用
- 2 住環境の充実
- 3 緑化の推進
- 4 適正なごみ処理の推進
- 5 環境保全への取り組み
- 6 上下水道の整備
- 7 農林水産業の振興
- 8 産業振興への取り組み
- 9 中心市街地の活性化
- 10 観光の推進
- 11 雇用および就労の促進
- 12 公共交通機関の利用のしやすさ
- 13 道路や橋梁の維持管理
- 14 移動しやすい道路網の整備
- 15 交通安全対策の充実
- 16 親しまれる港づくり
- 17 災害に強いまちづくり
- 18 安全・安心なまちづくりの推進
- 19 治水対策の推進
- 20 消費者保護の推進

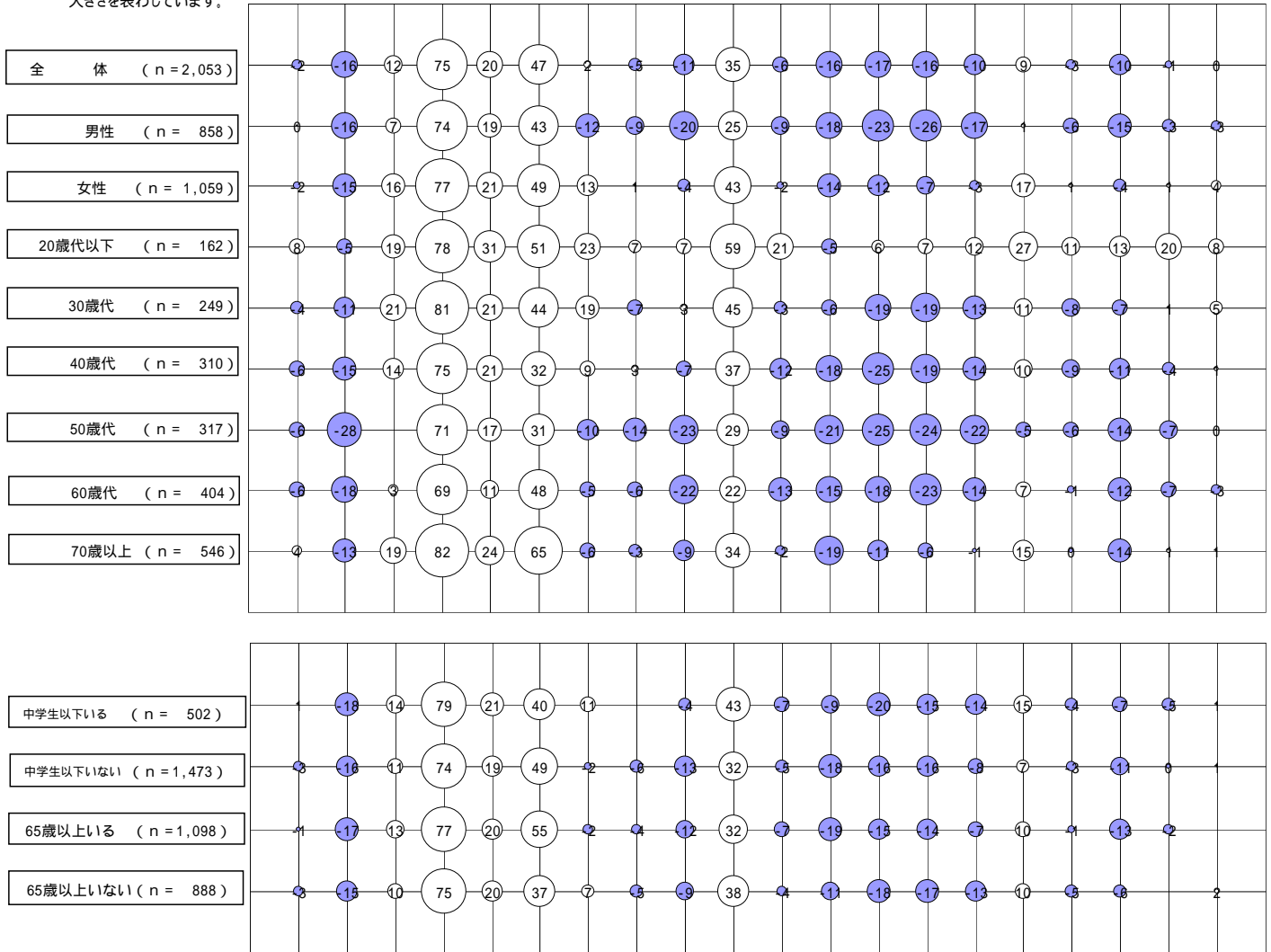

(注) 図の値は、「ふつう」: 評価得点 = 3.00 を基準 (±0.00) とし、満足評価 (プラス評価) と不満足評価 (マイナス評価) に分けて表記しています。(単位: ×0.01ポイント) 平均値: 3.06 (+0.06)

- 性別、年齢、家族構成別 『満足度 (40項目)』 -

(単位: ×0.01ポイント)

評価得点 3.00
±0.00
を基準として

凡例

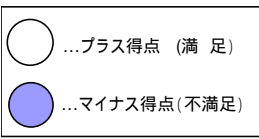

() の大きさが満足度の大きさを表わしています。

2 1 消防・救急体制の充実	2 2 子育て支援の充実	2 3 高齢者福祉の充実	2 4 障害者福祉の充実	2 5 検診・健康サービスの充実	2 6 バリアフリー化の推進	2 7 公園の整備・維持補修	2 8 人権を尊重するまちづくり	2 9 男女共同参画社会の推進	3 0 安心な医療体制の確保	3 1 学校での教育環境の充実	3 2 家庭や地域と連携した学校づくり	3 3 青少年健全育成の推進	3 4 芸術文化に親しむ場と機会の提供	3 5 スポーツに親しむ場や機会の提供	3 6 生涯学習機会の提供	3 7 地域コミュニティの活性化	3 8 多文化共生の推進	3 9 開かれた市政推進	4 0 健全な財政の維持
----------------	--------------	--------------	--------------	------------------	----------------	----------------	------------------	-----------------	----------------	-----------------	---------------------	----------------	---------------------	---------------------	---------------	------------------	--------------	--------------	--------------

全 体 (n = 2,053)

男性 (n = 858)

女性 (n = 1,059)

20歳以下 (n = 162)

30歳代 (n = 249)

40歳代 (n = 310)

50歳代 (n = 317)

60歳代 (n = 404)

70歳以上 (n = 546)

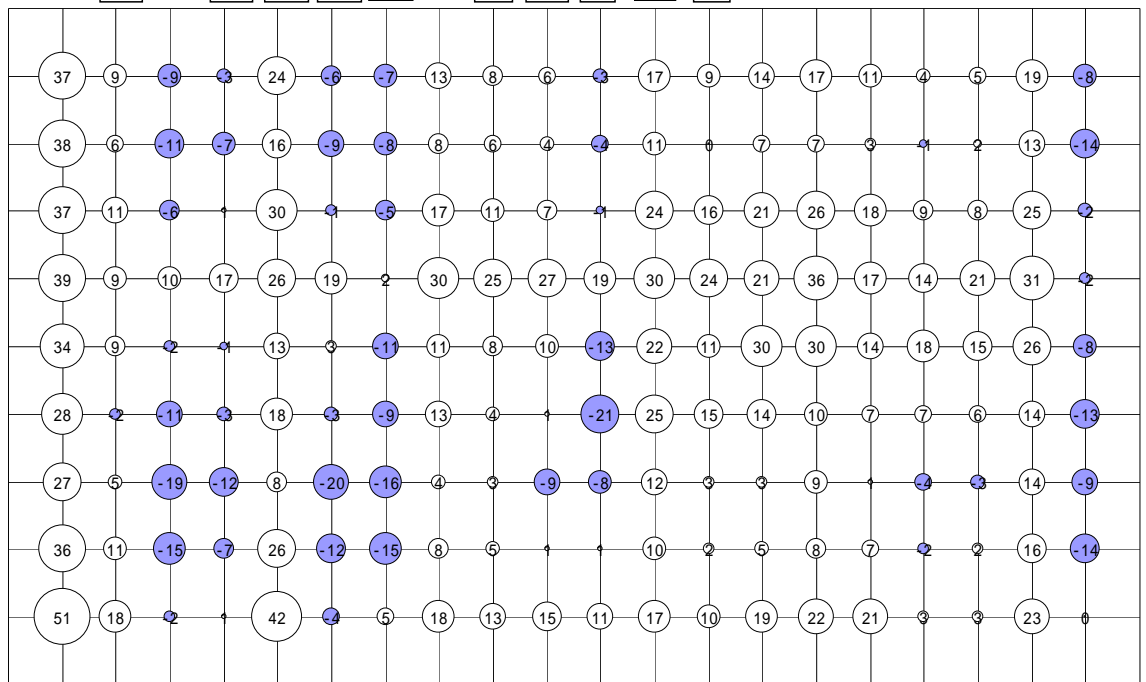

中学生以下いる (n = 502)

中学生以下いない (n = 1,473)

65歳以上いる (n = 1,098)

65歳以上いない (n = 888)

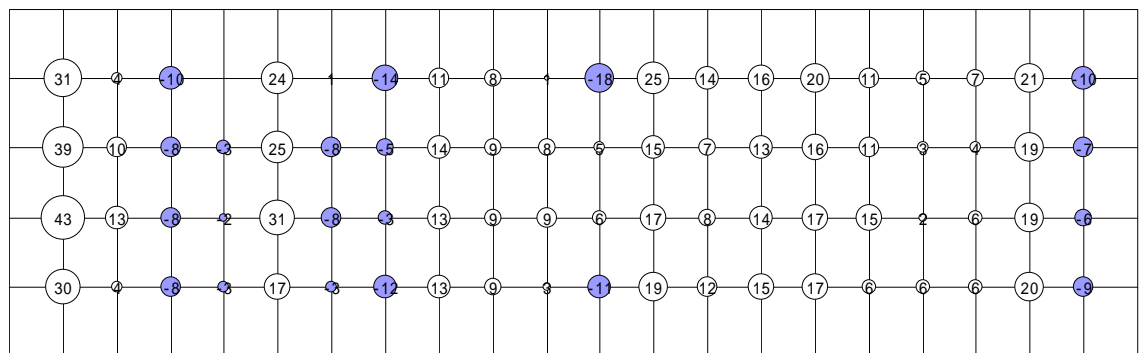

(注) 図の値は、「ふつう」: 評価得点 = 3.00 を基準 (±0.00) として、満足評価 (プラス評価) と不満足評価 (マイナス評価) に分けて表記しています。(単位: ×0.01ポイント) 平均値: 3.06 (+0.06)

- 性別、年齢、家族構成別『期待(40項目)』 -

(単位: %)

() の大きさを期待の大きさを表しています

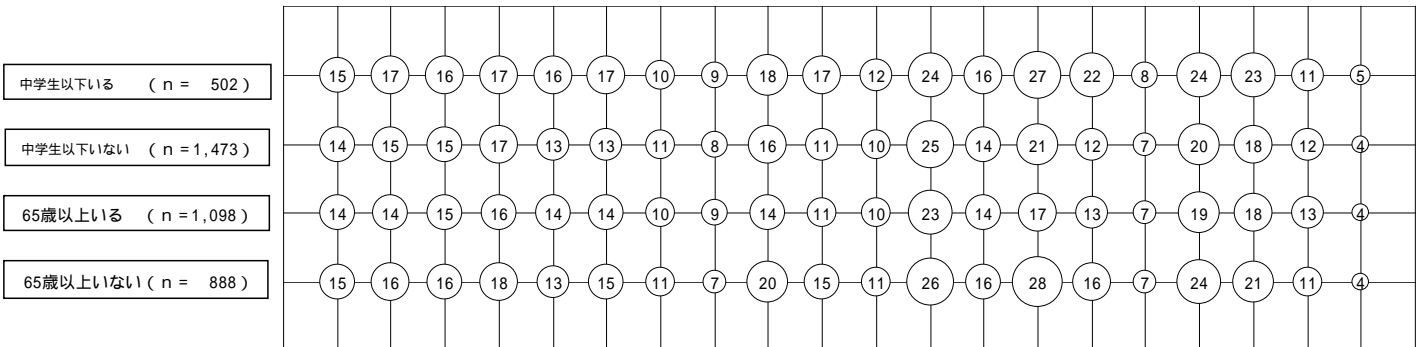
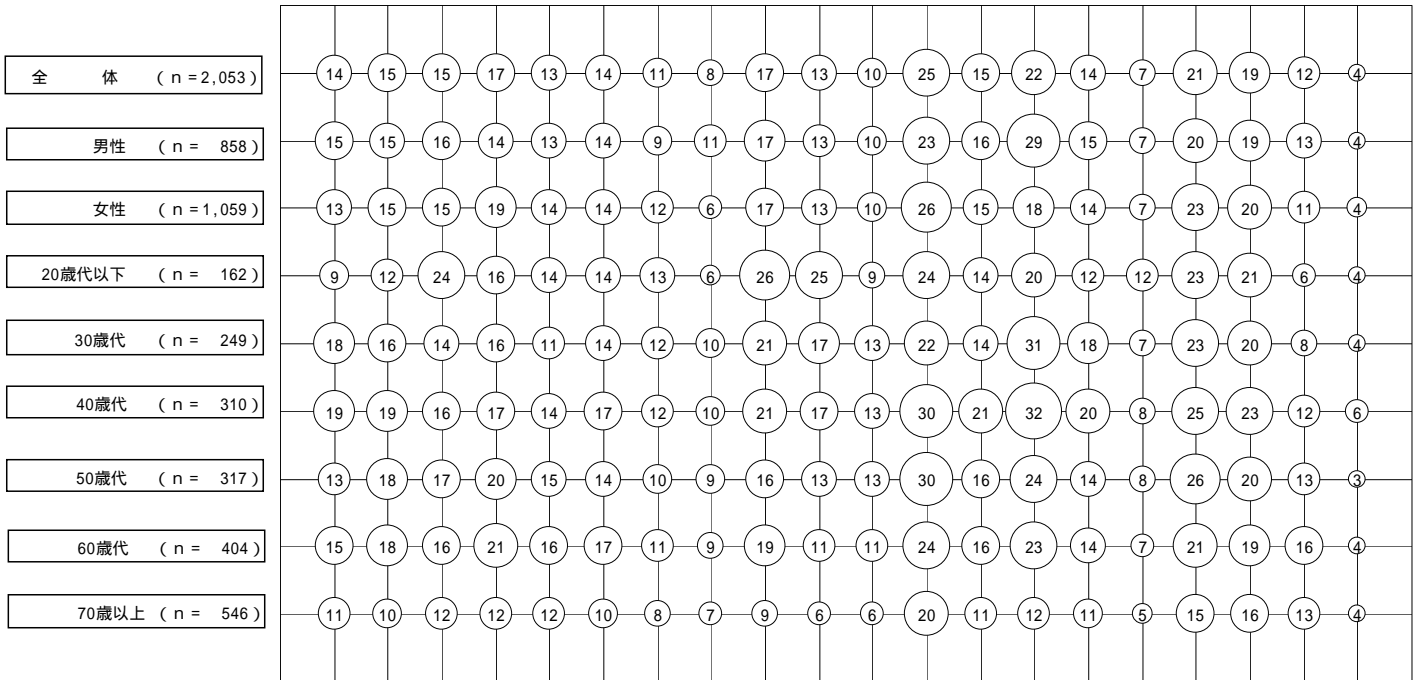
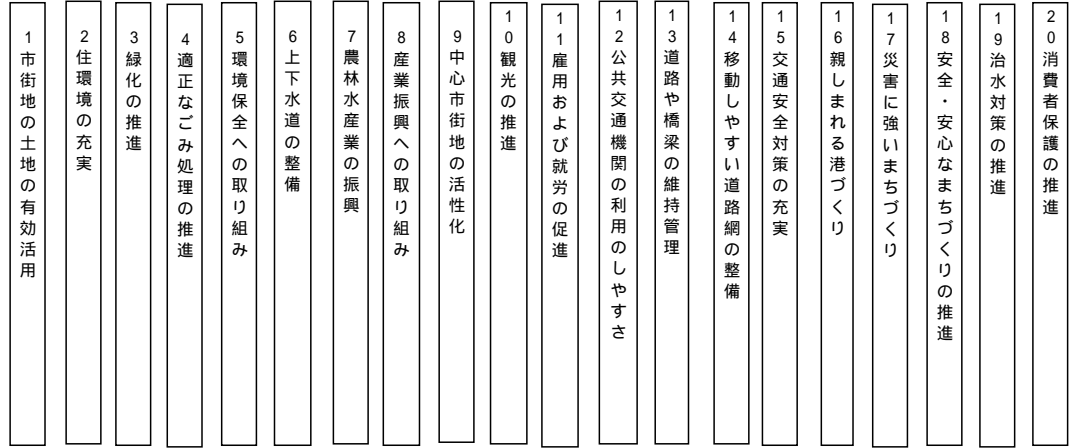

(注)平均値: 13.3%

なお、図上の数値(%)は、小数点以下第1位を四捨五入して表示しています。

- 性別、年齢、家族構成別『期待(40項目)』 -

(単位: %)

() の大きさを期待の大きさを表しています

21 消防・救急体制の充実	22 子育て支援の充実	23 高齢者福祉の充実	24 障害者福祉の充実	25 検診・健康サービスの充実	26 パリアフリー化の推進	27 公園の整備・維持補修	28 人権を尊重するまちづくり	29 男女共同参画社会の推進	30 安心な医療体制の確保	31 学校での教育環境の充実	32 家庭や地域と連携した学校づくり	33 青少年健全育成の推進	34 芸術文化に親しむ場と機会の提供	35 スポーツに親しむ場や機会の提供	36 生涯学習機会の提供	37 地域コミュニティの活性化	38 多文化共生の推進	39 開かれた市政推進	40 健全な財政の維持
---------------	-------------	-------------	-------------	-----------------	---------------	---------------	-----------------	----------------	---------------	----------------	--------------------	---------------	--------------------	--------------------	--------------	-----------------	-------------	-------------	-------------

全 体 (n = 2,053)

男性 (n = 858)

女性 (n = 1,059)

20歳代以下 (n = 162)

30歳代 (n = 249)

40歳代 (n = 310)

50歳代 (n = 317)

60歳代 (n = 404)

70歳以上 (n = 546)

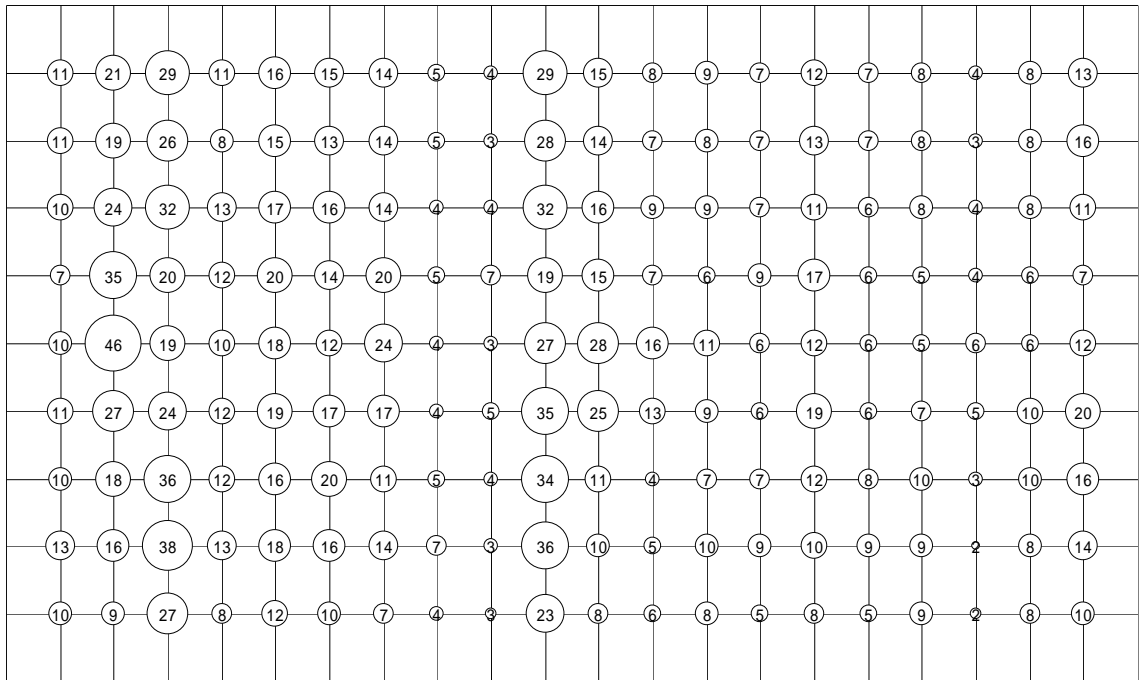

中学生以下いる (n = 502)

中学生以下いない (n = 1,473)

65歳以上いる (n = 1,098)

65歳以上いない (n = 888)

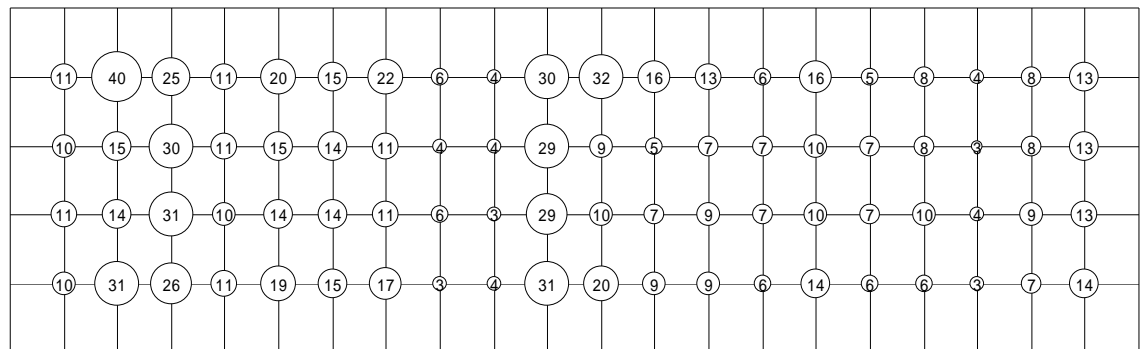

さらに、満足度の評価得点が低い（不満度が高い）上位 4 項目について、地区別に満足度と期待を並べてみることにします。

道路や橋梁の維持管理（不満度 1 位）

満足度

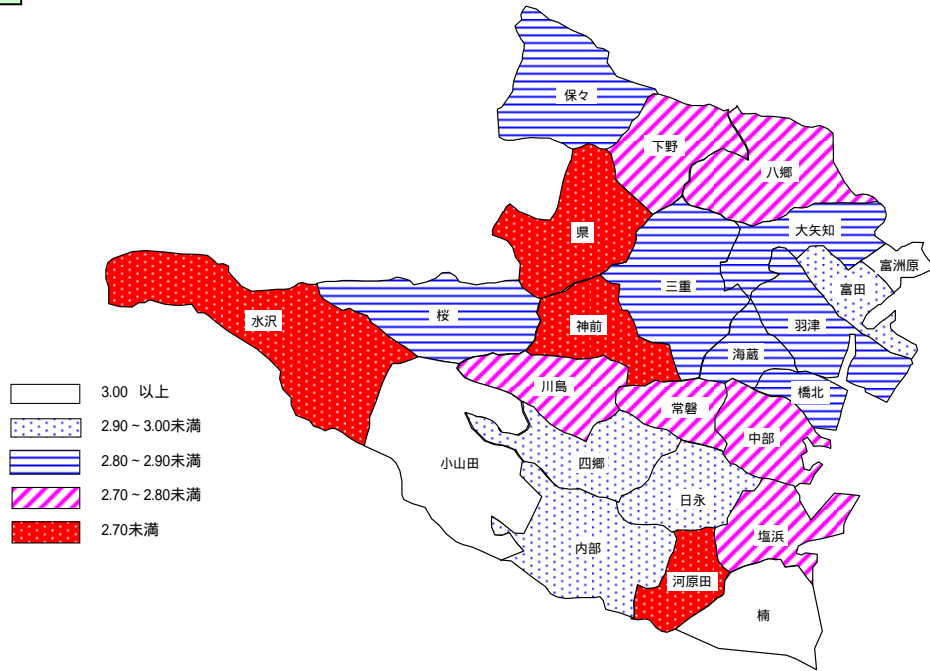

期待

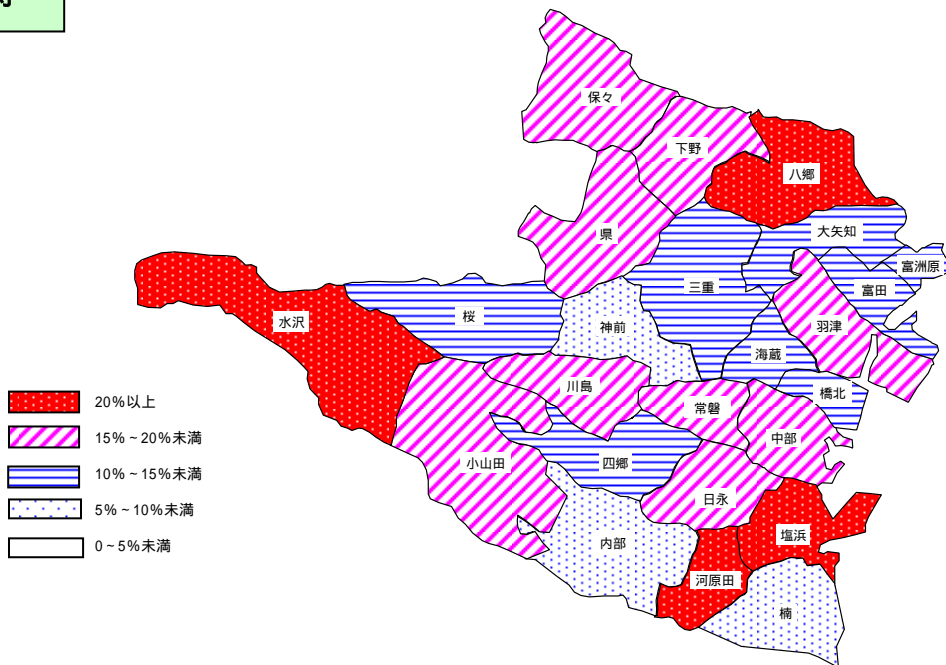

- ・ 水沢地区が最も満足度は低く、次いで神前、県、河原田地区の順となっており、2.70 を下回っています。
- ・ 期待については、河原田地区で最も高く、次いで塩浜、水沢、八郷地区の順となっています。

公共交通機関の利用しやすさ（不満度2位）

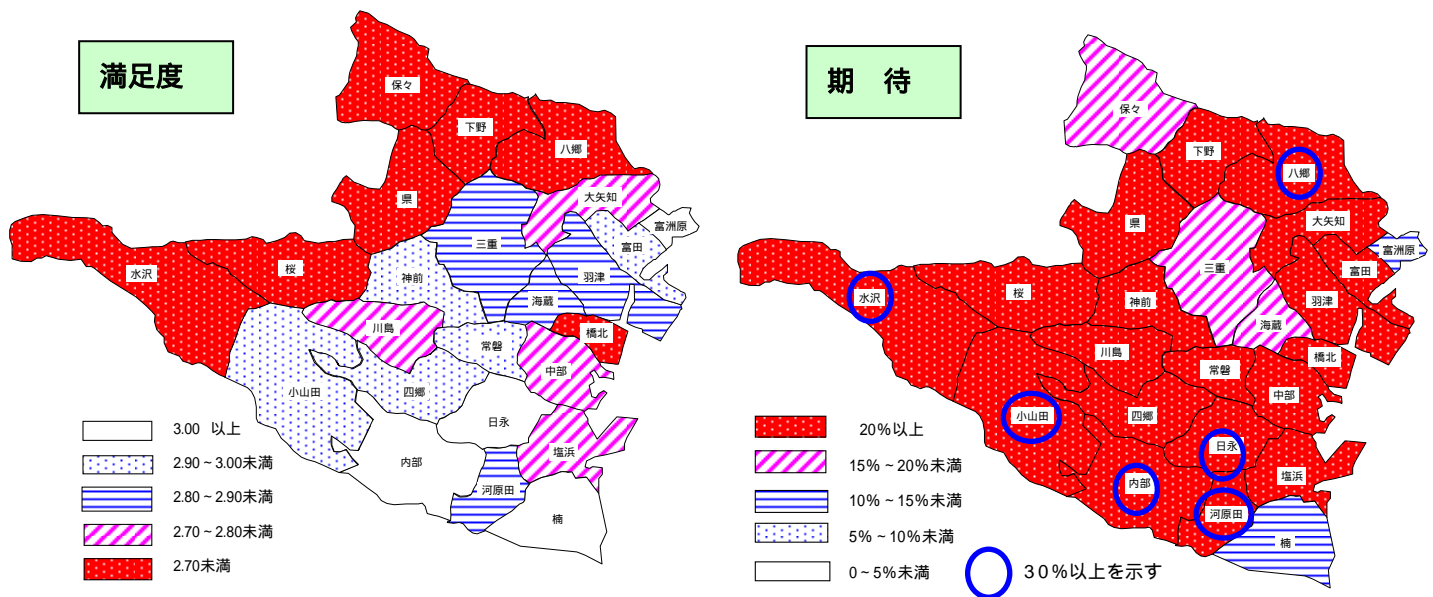

・県地区が最も満足度は低く、次いで水沢、保々、八郷、桜、下野地区の順となっており、2.70を下回っています。
 ・期待については、全般的に高いですが、30%を上回っている地区でみると、小山田地区で最も高く、八郷、日永、内部、河原田、水沢地区となっており、どちらかといえば中心市街地よりも南部または西部の地区で高くなっています。

住環境の充実（不満度2位）

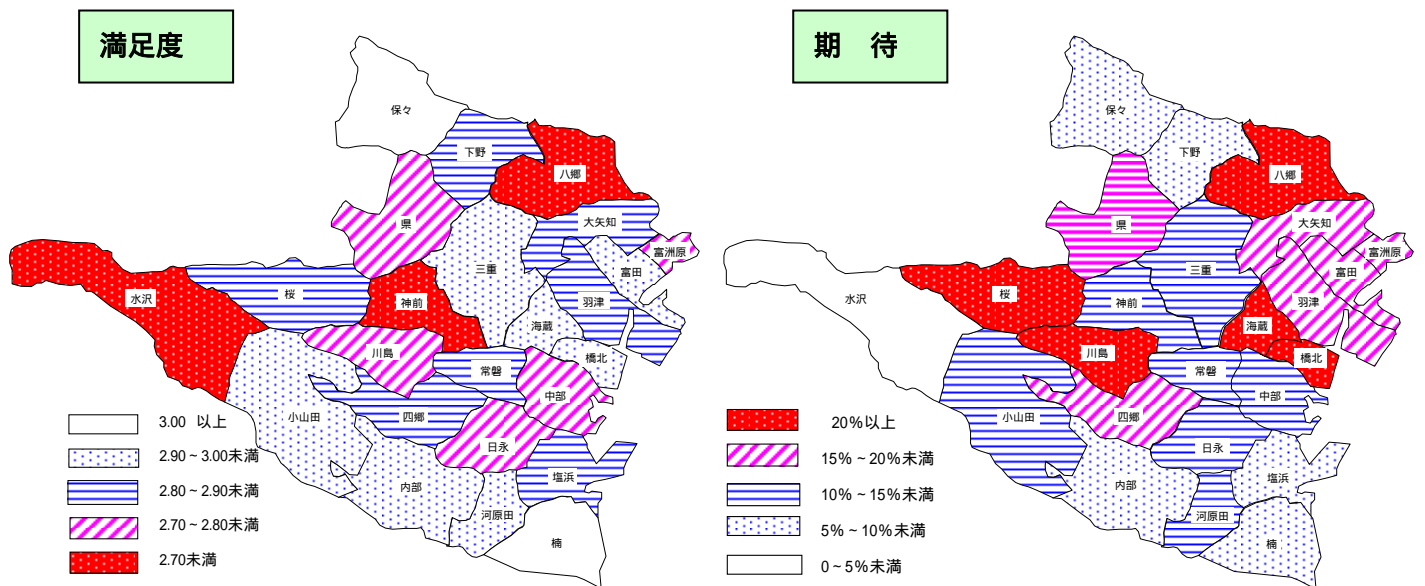

・水沢地区が最も満足度は低く、次いで神前、八郷地区の順となっており、2.70を下回っています。
 ・期待については、川島地区で最も高く、次いで桜、橋北、海蔵、八郷地区の順となっています。

移動しやすい道路網の整備（不満度2位）

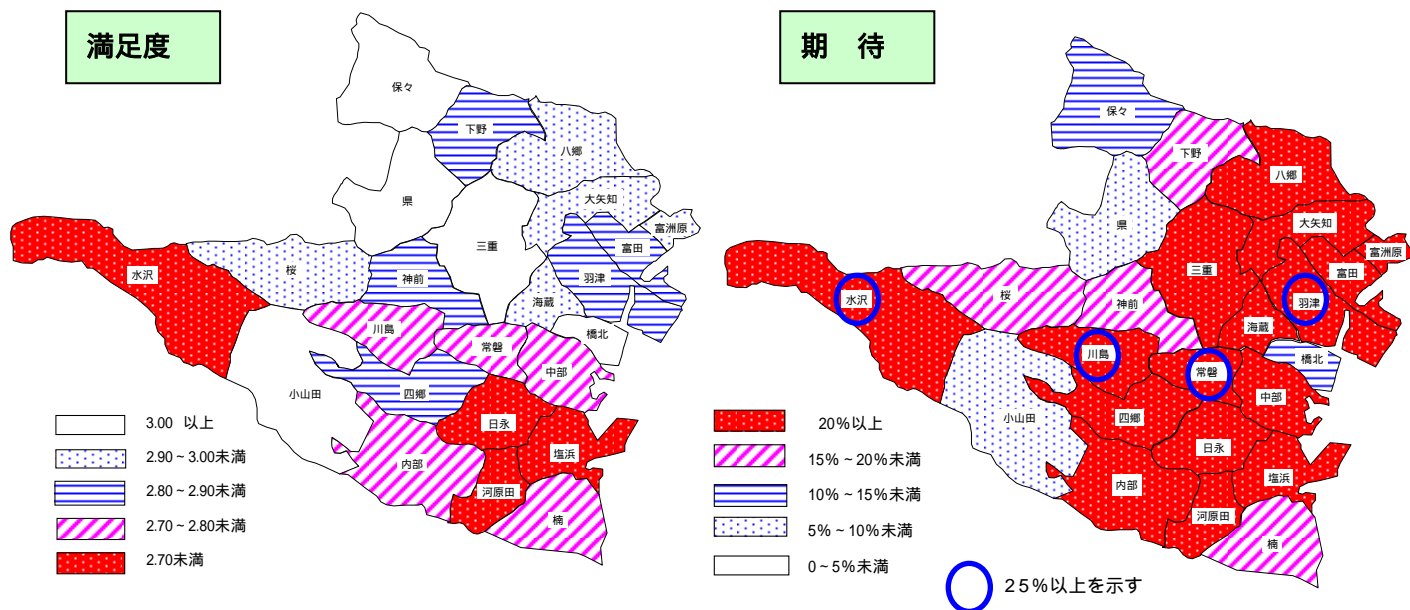

- ・河原田地区が最も満足度は低く、次いで塩浜、日永、水沢地区の順となっており、2.70 を下回っています。
- ・期待については、全般的に高いですが、25%を上回っている地区でみると、羽津地区で最も高く、次いで川島、常磐、水沢地区の順となっています。

(3) 満足度と期待の経年変化

ここで、満足度（評価得点）と期待の経年変化を過年度調査結果（第38回～第44回）を踏まえて、整理します。

**満足度は、第41回調査（平成25年度）より上昇傾向も、近年は横ばい
期待の声は、近年では最も大きく、上昇傾向**

本調査では満足度の評価は3.06となっています。「ふつう」評価である3.00を基準に評価した場合、プラス評価となっています。

前回調査（第44回）との比較では、前回調査の満足度は3.05で横ばい傾向を示しています。

近年でみると、第41回調査（平成25年度）までは下降傾向となっていました。それ以降は上昇傾向から横ばい傾向に推移し、第41回調査ではマイナス評価（満足度「ふつう」3.00を基準として）であった値が、近年ではプラス評価に転じており、変化が見られます。

なお、近年では第43回調査（平成27年度）の満足度が最も高くなっています。

一方で、期待については、本調査の値は13.3%で、近年では最も高く、上昇傾向を示しています。

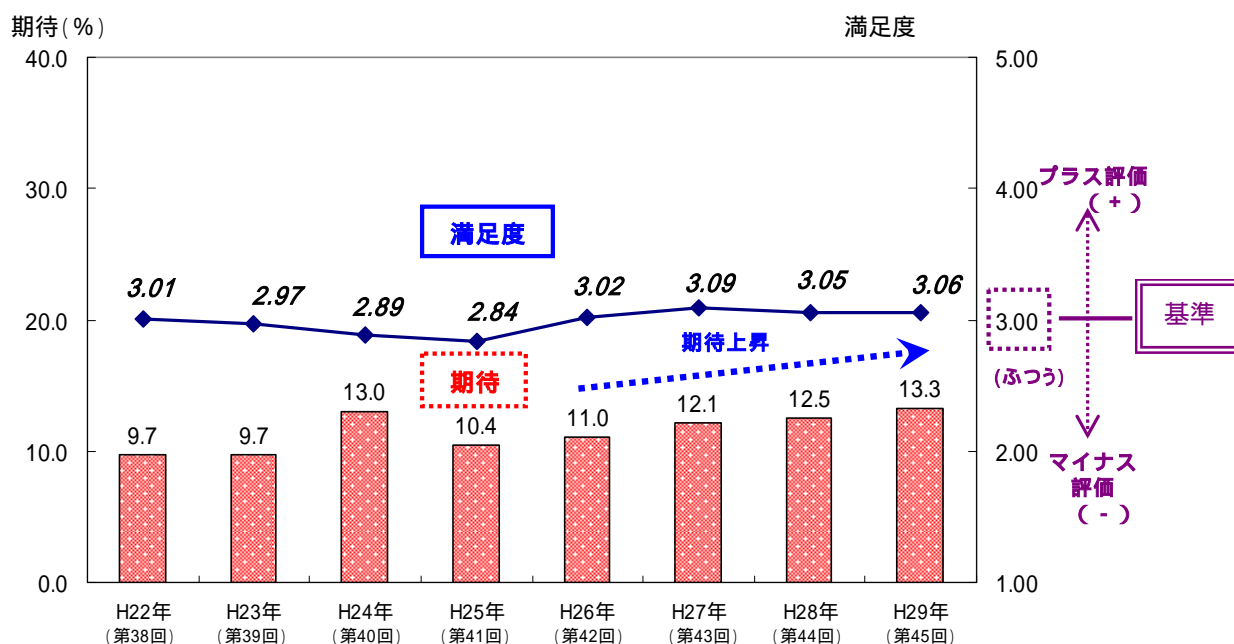

各事業・施策項目別にみると、

満足度は上昇項目数が下降項目数を大幅に上回る（対前回調査）

期待は、満足度と同様に大幅に上回る（対前回調査）

各40項目における満足度と期待の経年変化は、次頁以降に示すとおりです。

施策・事業項目別にみると、前回調査と比較して、満足度が上昇した施策・事業項目数(24)は、下降した施策・事業項目数(13)を上回っています。同様に、期待する声は上昇した施策・事業項目数(27)が、下降した施策・事業項目数(13)を上回っています。

- 満足度と期待の経年変化（40項目） -

（注）第45回：本年度調査、第38回～第44回：平成22年度～平成28年度調査

（期待上昇）

（期待上昇）

（期待上昇）

（満足度下降）

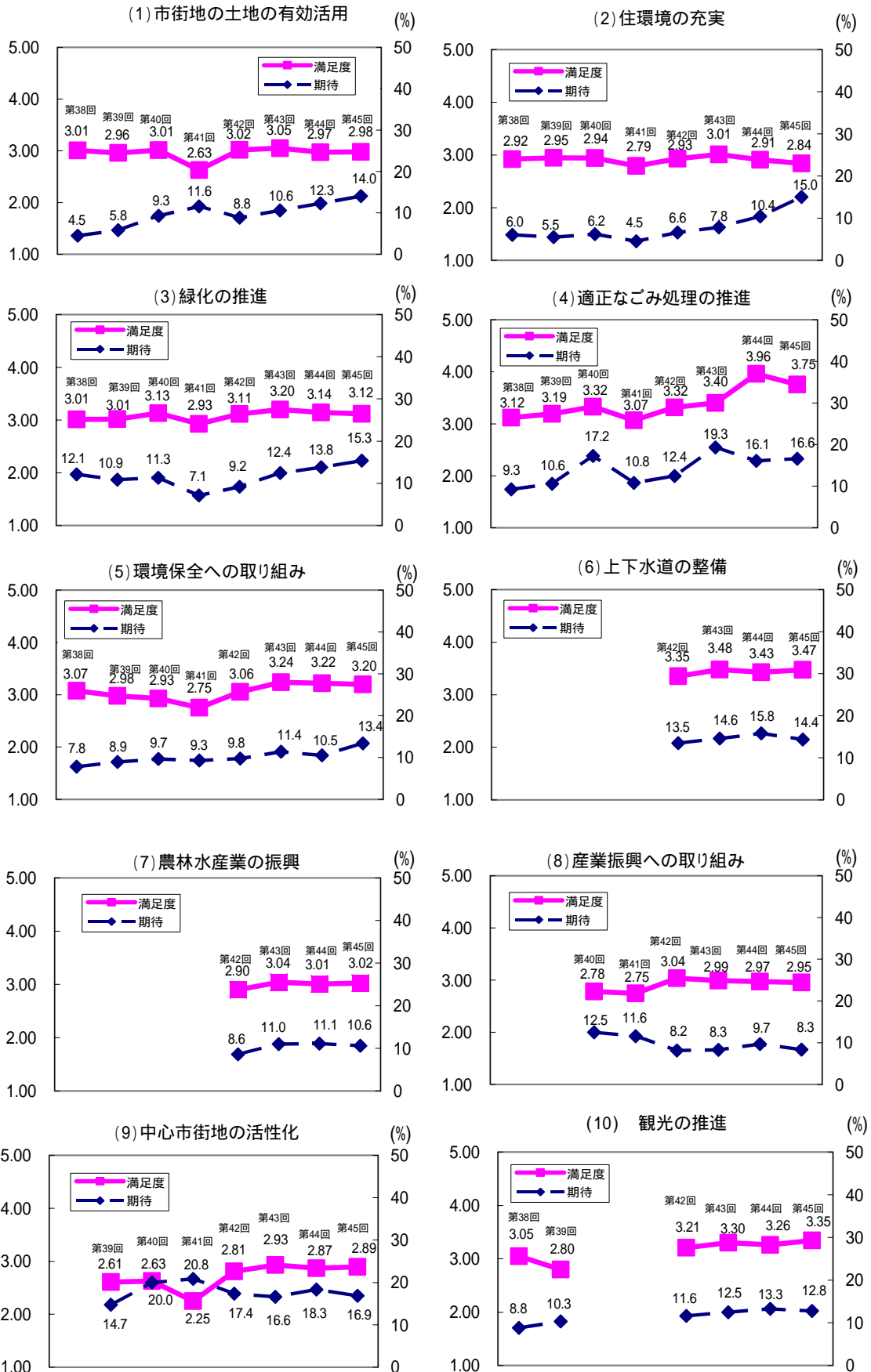

（注）満足度下降、期待上昇は、第42回から第45回で連続で下降または上昇したものを示す。

- 満足度と期待の経年変化（40項目） -

（注）第45回：本年度調査、第38回～第44回：平成22年度～平成28年度調査

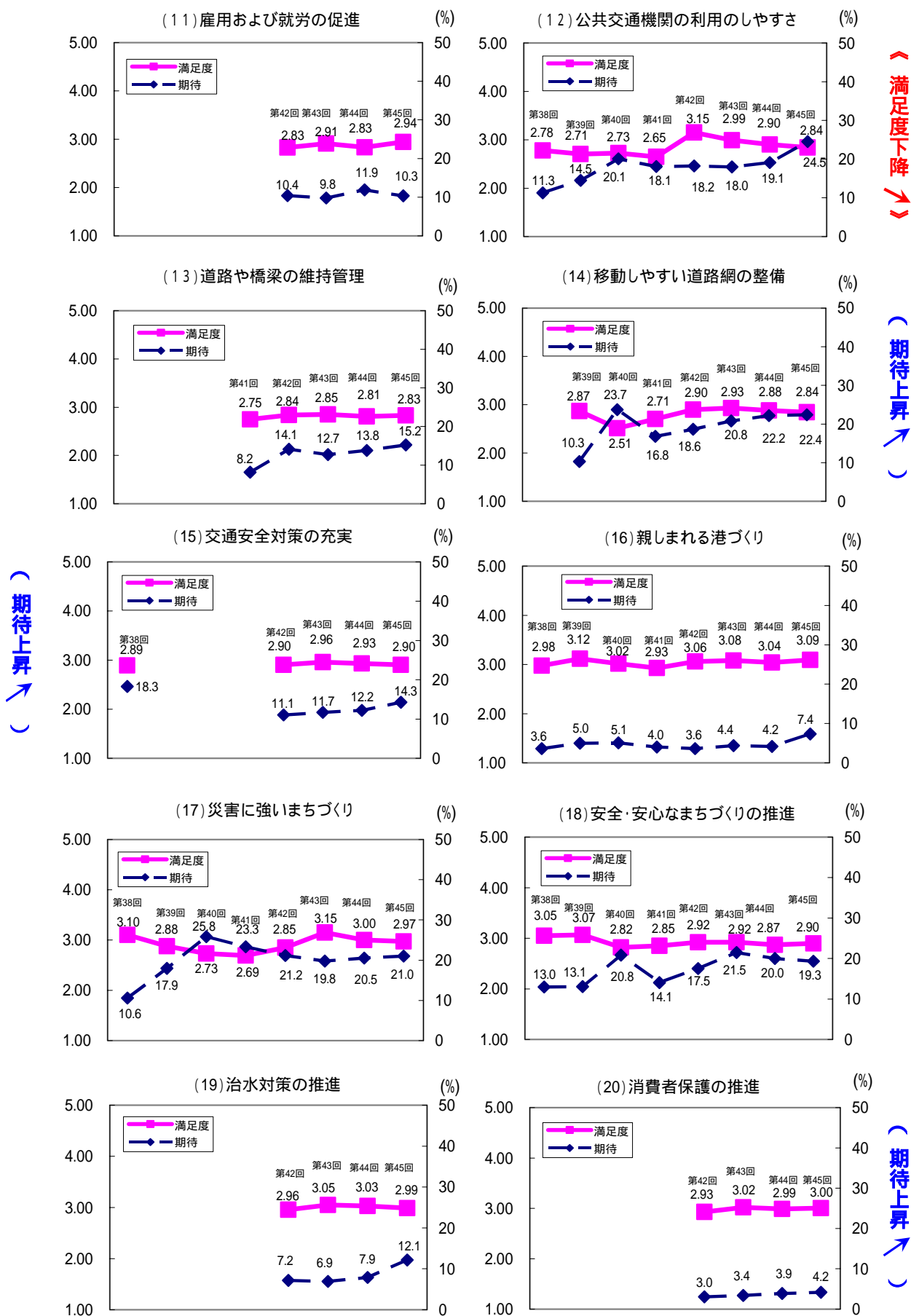

（注）満足度下降、期待上昇は、第42回から第45回で連続で下降または上昇したものを示す。

- 満足度と期待の経年変化（40項目） -

（注）第45回：本年度調査、第38回～第44回：平成22年度～平成28年度調査

（期待上昇）

（期待上昇）

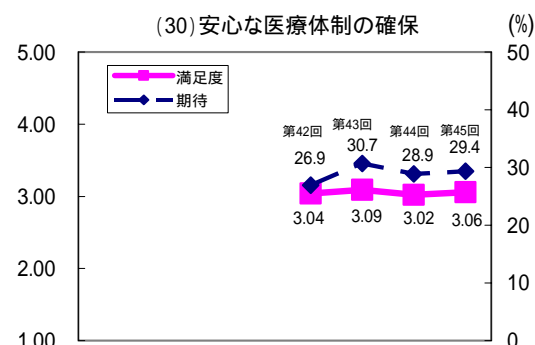
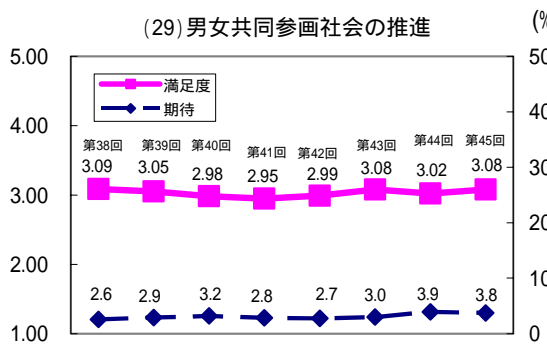
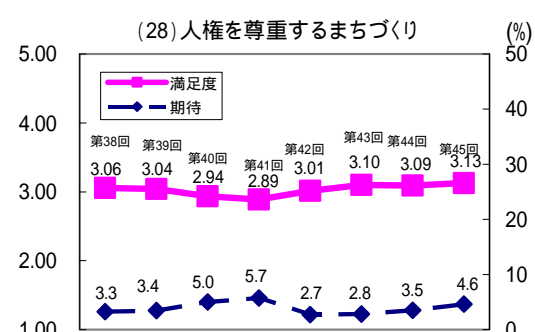
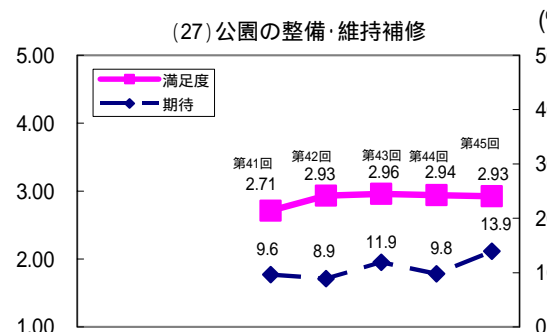
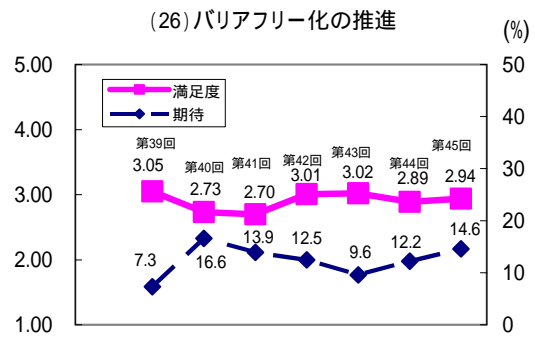
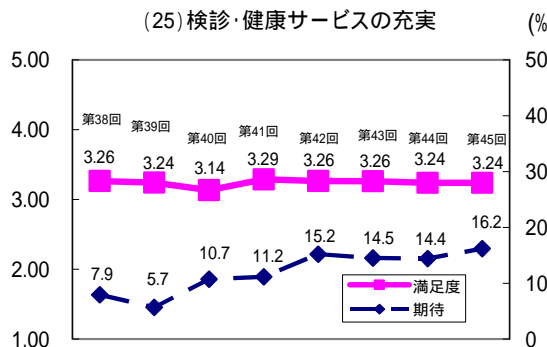
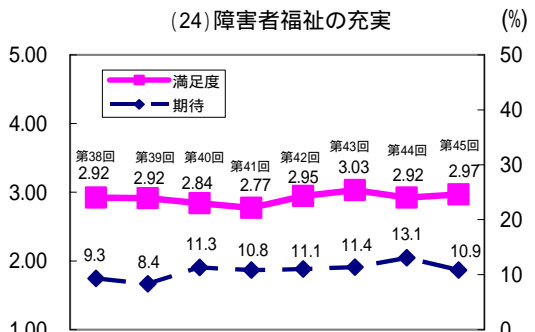
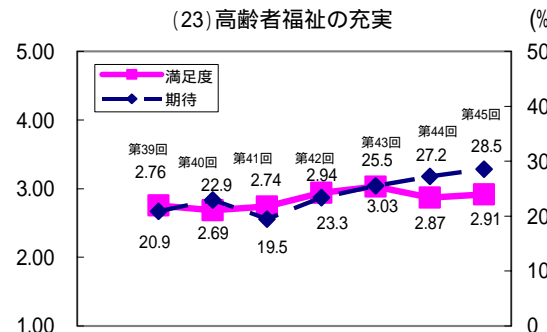
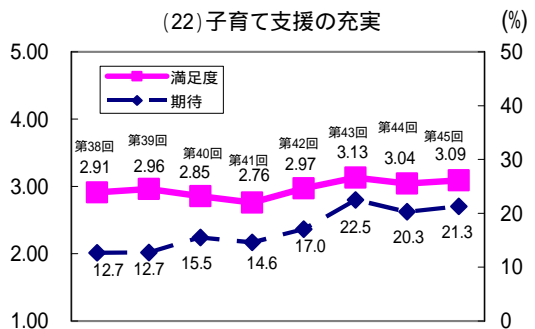
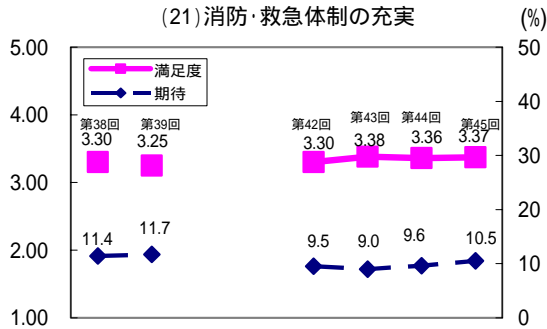

（注）満足度下降、期待上昇は、第42回から第45回で連続で下降または上昇したものを示す。

- 満足度と期待の経年変化（40項目） -

（注）第45回：本年度調査、第38回～第44回：平成22年度～平成28年度調査

(31) 学校での教育環境の充実 (%)

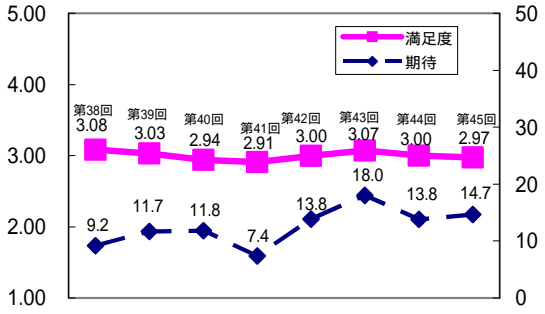

(32) 家庭や地域と連携した学校づくり (%)

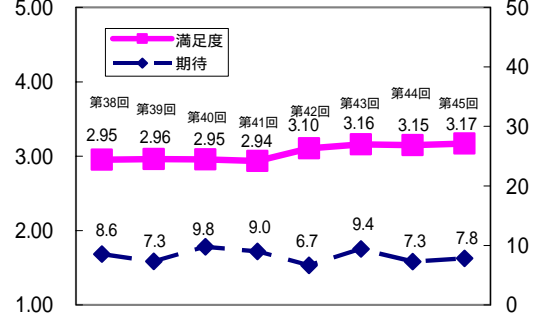

(33) 青少年健全育成の推進 (%)

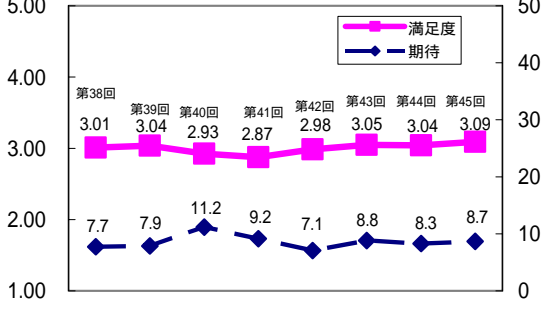

(34) 芸術文化に親しむ場と機会の提供 (%)

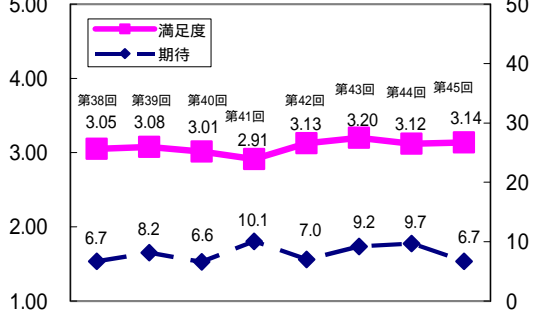

(35) スポーツに親しむ場や機会の提供 (%)

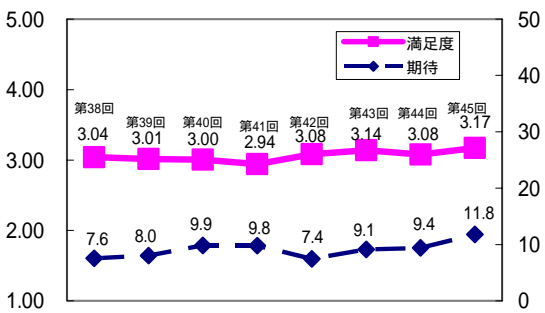

(36) 生涯学習機会の提供 (%)

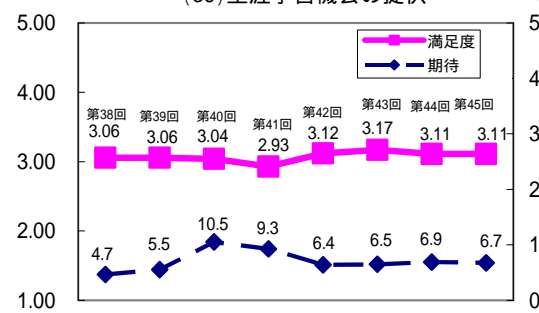

(37) 地域コミュニティの活性化 (%)

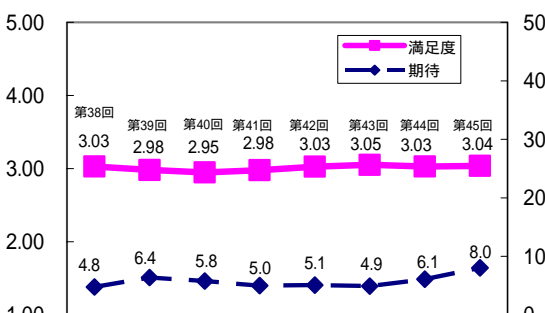

(38) 多文化共生の推進 (%)

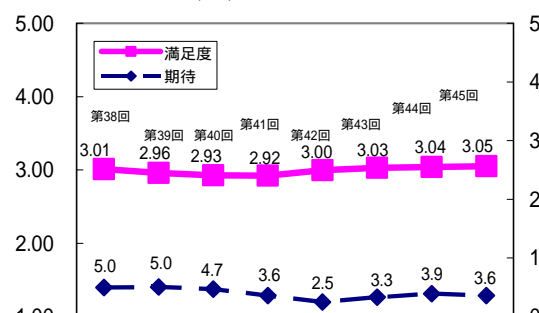

(39) 開かれた市政推進 (%)

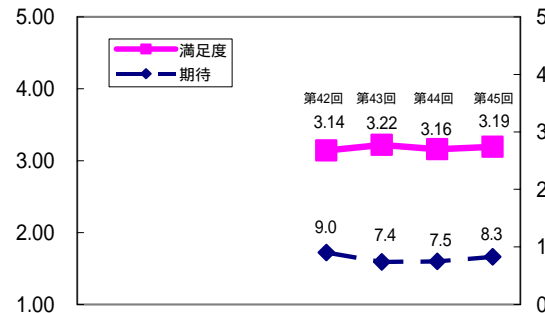

(40) 健全な財政の維持 (%)

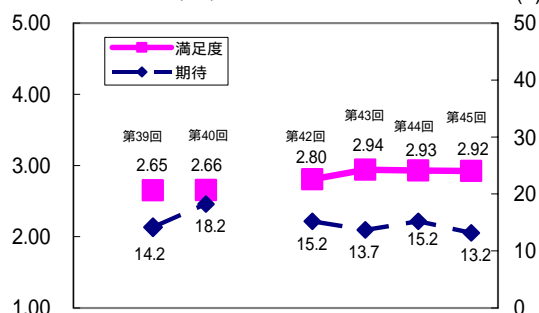

(期待上昇)

（注）満足度下降、期待上昇は、第42回から第45回で連続で下降または上昇したものを示す。

ここで、施策・事業項目数および内容（具体的な実施事例の表記も含め）が類似している第42回調査と本調査（第45回）について整理すると、下表のとおりです。

満足度が最も上昇している施策・事業項目は「適正なごみ処理の推進（3.75）」で、3.96（前回調査）の値が最も高く、前回調査よりは低くなっているものの、満足度は圧倒的に第1位で高い結果となっています。（P20 図参照）

反対に満足度が最も下降している施策・事業項目は「公共交通機関の利用しやすさ（2.84）」で、3.15（第42回）から2.84（本調査）に連続で下降しています。（P21 図参照）

期待が最も上昇している施策・事業項目は「住環境の充実（15.0%）」で、6.6%（第42回）から連続で上昇しています。次いで、「公共交通機関の利用しやすさ（24.5%）」で、18.2%（第42回）から上昇しています。

【満足度】 (第45回と第42回比較) 【期待】

項目	第42回 (a)	第45回 (b)	差 (b)-(a)
(1)市街地の土地の有効活用	3.02	2.98	-0.04
(2)住環境の充実	2.93	2.84	-0.09
(3)緑化の推進	3.11	3.12	0.01
(4)適正なごみ処理の推進	3.32	3.75	0.43
(5)環境保全への取り組み	3.06	3.20	0.14
(6)上下水道の整備	3.35	3.47	0.12
(7)農林水産業の振興	2.90	3.02	0.12
(8)産業振興への取り組み	3.04	2.95	-0.09
(9)中心市街地の活性化	2.81	2.89	0.08
(10)観光の推進	3.21	3.35	0.14
(11)雇用および就労の促進	2.83	2.94	0.11
(12)公共交通機関の利用のしやすさ	3.15	2.84	-0.31
(13)道路や橋梁の維持管理	2.84	2.83	-0.01
(14)移動しやすい道路網の整備	2.90	2.84	-0.06
(15)交通安全対策の充実	2.90	2.90	0.00
(16)親しまれる港づくり	3.06	3.09	0.03
(17)災害に強いまちづくり	2.85	2.97	0.12
(18)安全・安心なまちづくりの推進	2.92	2.90	-0.02
(19)治水対策の推進	2.96	2.99	0.03
(20)消費者保護の推進	2.93	3.00	0.07
(21)消防・救急体制の充実	3.30	3.37	0.07
(22)子育て支援の充実	2.97	3.09	0.12
(23)高齢者福祉の充実	2.94	2.91	-0.03
(24)障害者福祉の充実	2.95	2.97	0.02
(25)検診・健康サービスの充実	3.26	3.24	-0.02
(26)バリアフリー化の推進	3.01	2.94	-0.07
(27)公園の整備・維持補修	2.93	2.93	0.00
(28)人権を尊重するまちづくり	3.01	3.13	0.12
(29)男女共同参画社会の推進	2.99	3.08	0.09
(30)安心な医療体制の確保	3.04	3.06	0.02
(31)学校での教育環境の充実	3.00	2.97	-0.03
(32)家庭や地域と連携した学校づくり	3.10	3.17	0.07
(33)青少年健全育成の推進	2.98	3.09	0.11
(34)芸術文化に親しむ場と機会の提供	3.13	3.14	0.01
(35)スポーツに親しむ場や機会の提供	3.08	3.17	0.09
(36)生涯学習機会の提供	3.12	3.11	-0.01
(37)地域コミュニティの活性化	3.03	3.04	0.01
(38)多文化共生の推進	3.00	3.05	0.05
(39)開かれた市政推進	3.14	3.19	0.05
(40)健全な財政の維持	2.80	2.92	0.12
平均	3.02	3.06	0.04

項目	第42回 (a)	第45回 (b)	差 (b)-(a)
(1)市街地の土地の有効活用	8.8	14.0	5.2
(2)住環境の充実	6.6	15.0	8.4
(3)緑化の推進	9.2	15.3	6.1
(4)適正なごみ処理の推進	12.4	16.6	4.2
(5)環境保全への取り組み	9.8	13.4	3.6
(6)上下水道の整備	13.5	14.4	0.9
(7)農林水産業の振興	8.6	10.6	2.0
(8)産業振興への取り組み	8.2	8.3	0.1
(9)中心市街地の活性化	17.4	16.9	-0.5
(10)観光の推進	11.6	12.8	1.2
(11)雇用および就労の促進	10.4	10.3	-0.1
(12)公共交通機関の利用のしやすさ	18.2	24.5	6.3
(13)道路や橋梁の維持管理	14.1	15.2	1.1
(14)移動しやすい道路網の整備	18.6	22.4	3.8
(15)交通安全対策の充実	11.1	14.3	3.2
(16)親しまれる港づくり	3.6	7.4	3.8
(17)災害に強いまちづくり	21.2	21.0	-0.2
(18)安全・安心なまちづくりの推進	17.5	19.3	1.8
(19)治水対策の推進	7.2	12.1	4.9
(20)消費者保護の推進	3.0	4.2	1.2
(21)消防・救急体制の充実	9.5	10.5	1.0
(22)子育て支援の充実	17.0	21.3	4.3
(23)高齢者福祉の充実	23.3	28.5	5.2
(24)障害者福祉の充実	11.1	10.9	-0.2
(25)検診・健康サービスの充実	15.2	16.2	1.0
(26)バリアフリー化の推進	12.5	14.6	2.1
(27)公園の整備・維持補修	8.9	13.9	5.0
(28)人権を尊重するまちづくり	2.7	4.6	1.9
(29)男女共同参画社会の推進	2.7	3.8	1.1
(30)安心な医療体制の確保	26.9	29.4	2.5
(31)学校での教育環境の充実	13.8	14.7	0.9
(32)家庭や地域と連携した学校づくり	6.7	7.8	1.1
(33)青少年健全育成の推進	7.1	8.7	1.6
(34)芸術文化に親しむ場と機会の提供	7.0	6.7	-0.3
(35)スポーツに親しむ場や機会の提供	7.4	11.8	4.4
(36)生涯学習機会の提供	6.4	6.7	0.3
(37)地域コミュニティの活性化	5.1	8.0	2.9
(38)多文化共生の推進	2.5	3.6	1.1
(39)開かれた市政推進	9.0	8.3	-0.7
(40)健全な財政の維持	15.2	13.2	-2.0
平均	11.0	13.3	2.3

(4) 市民から特に求められている施策

ここでは、市政全般の満足度と期待（問1）から、市民から特に求められている施策を分析します。

<分析方法>

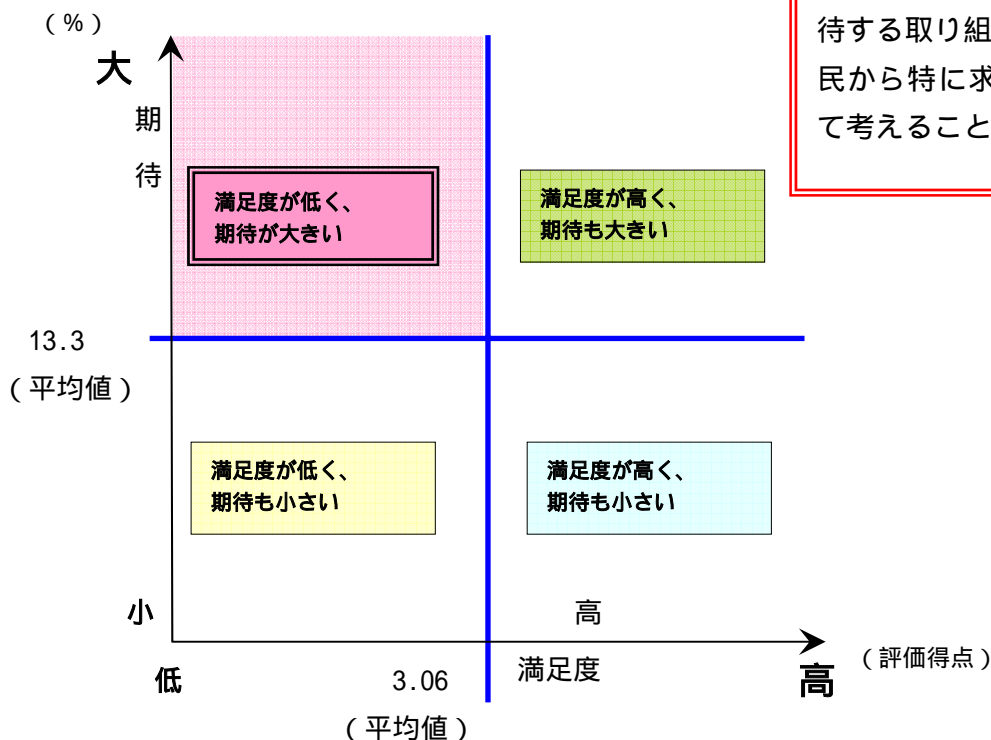

満足度が低く、かつ、期待（「特に期待する取り組み」）が高い項目は、市民から特に求められている施策として考えることができます。

各項目の判定基準は、

- ・満足度 は 施策・事業項目（40項目）の平均値（3.06）未満
- ・期待 は 施策・事業項目（40項目）の平均値（13.3%）以上

を目安として、『市民から特に求められている施策』と設定します。

【 施策・事業項目に対する考え方 】

分類

満足度が低く、期待が大きい

市民から特に求められている施策

満足度が高く、期待も大きい

より一層の展開が望まれる施策

満足度が低く、期待も小さい

市民の意向を把握した上での再検討が求められている施策

満足度が高く、期待が小さい

一定の成果がみられる施策、または、事業の必要性について市からの周知が望まれる施策

- 満足度と期待の分布（40項目） -

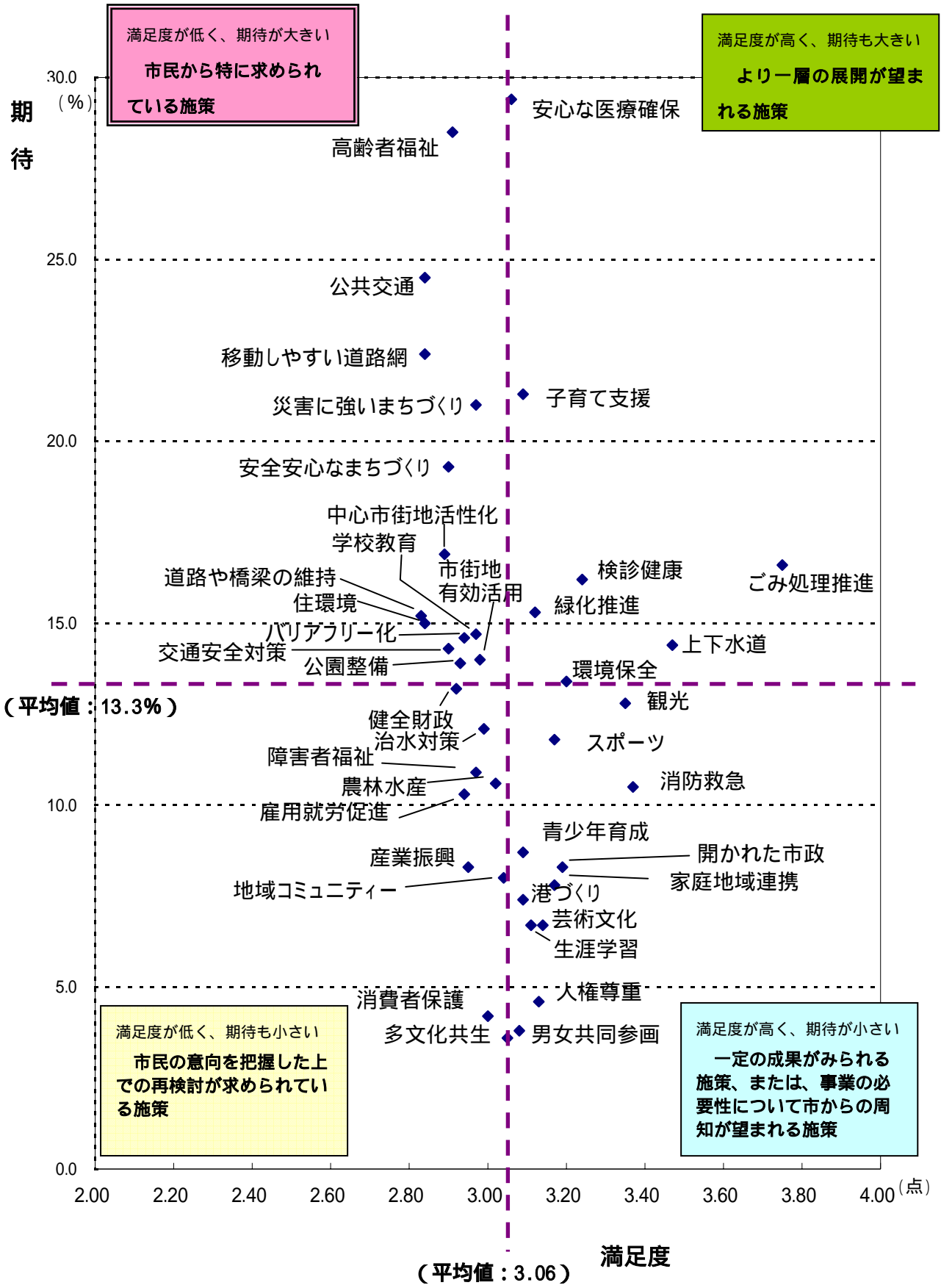

以上の方法により、満足度と期待をまとめると、市民から特に求められている施策として、下記に示す 13 項目が挙げられます。

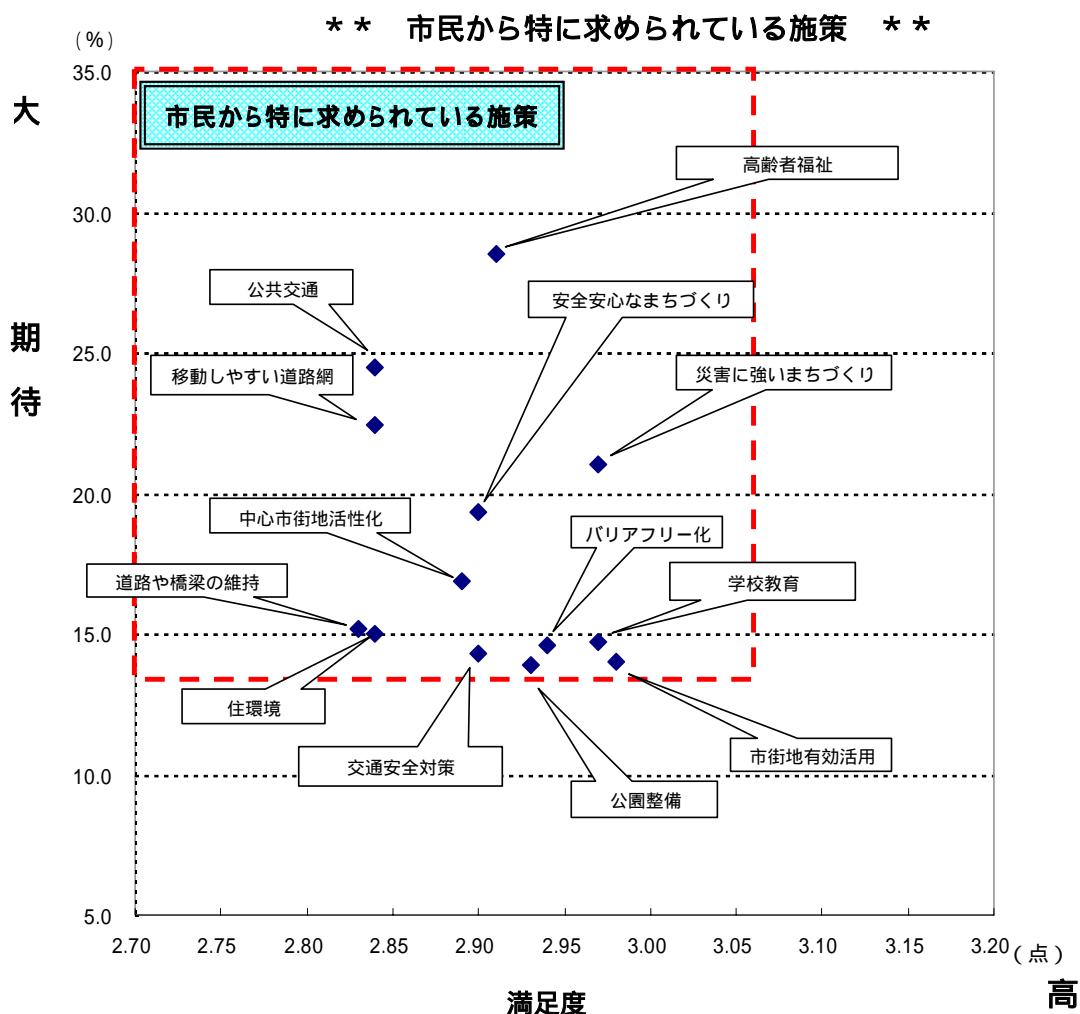

市民から特に求められている施策 (13 項目)

- 市街地の土地の有効活用
- 住環境の充実
- 中心市街地の活性化
- 公共交通機関の利用しやすさ
- 道路や橋梁の維持管理
- 移動しやすい道路網の整備
- 交通安全対策の充実
- 災害に強いまちづくり
- 安全・安心なまちづくりの推進
- 高齢者福祉の充実
- バリアフリー化の推進
- 公園の整備・維持補修
- 学校での教育環境の充実

前述した以外の施策

<p>より一層の展開が望まれる施策 (満足度が高く、期待も大きい)</p>	<ul style="list-style-type: none"> ・緑化の推進 ・適正なごみ処理の推進 ・環境保全への取り組み ・上下水道の整備 ・子育て支援の充実 <ul style="list-style-type: none"> ・検診・健康サービスの充実 ・安心な医療体制の確保 <p style="text-align: right;">(7 項目)</p>
<p>市民の意向を把握した上での再検討が求められている施策 (満足度が低く、期待も小さい)</p>	<ul style="list-style-type: none"> ・農林水産業の振興 ・産業振興への取り組み ・雇用及び就労の促進 ・治水対策の推進 ・消費者保護の推進 ・障害者福祉の充実 ・地域コミュニティの活性化 <ul style="list-style-type: none"> ・多文化共生の推進 ・健全な財政の維持 <p style="text-align: right;">(9 項目)</p>
<p>一定の成果がみられる施策、または、事業の必要性についての市からの周知が望まれる施策 (満足度が高く、期待が小さい)</p>	<ul style="list-style-type: none"> ・観光の推進 ・親しまれる港づくり ・消防・救急体制の充実 ・人権を尊重するまちづくり ・男女共同参画社会の推進 ・家庭や地域と連携した学校づくり ・青少年健全育成の推進 ・芸術文化に親しむ場と機会の提供 ・スポーツに親しむ場や機会の提供 <ul style="list-style-type: none"> ・生涯学習機会の提供 ・開かれた市政推進 <p style="text-align: right;">(11 項目)</p>

『市民から特に求められている施策』については、前回調査の 12 項目から 13 項目になりました。

これらを総合計画の基本目標別にみると、『3 誰もが自由に移動しやすい安全に暮らせるまち』が、「公共交通機関の利用のしやすさ」「道路や橋梁の維持管理」など計 6 項目で最も多く、次いで『4 市民が支えあい健康で自分らしく暮らせるまち』から「高齢者福祉の充実」など 3 項目、『1 都市と環境が調査するまち』から「市街地の土地の有効利用」「住環境の充実」の 2 項目、『2 いきいきと働ける集いと交流のあるまち』から「中心市街地の活性化」の 1 項目、『5 心豊かな、“よっかいち人”育むまち』から「学校での教育環境の充実」の 1 項目となっています。

前回調査との比較では、『1 都市と環境が調査するまち』から 2 項目が新たに入ったことが目につきます。

ここで、施策・事業項目を前回調査と比較してみると、下記のとおりとなっています。

- 『市民から特に求められている施策』の比較 -

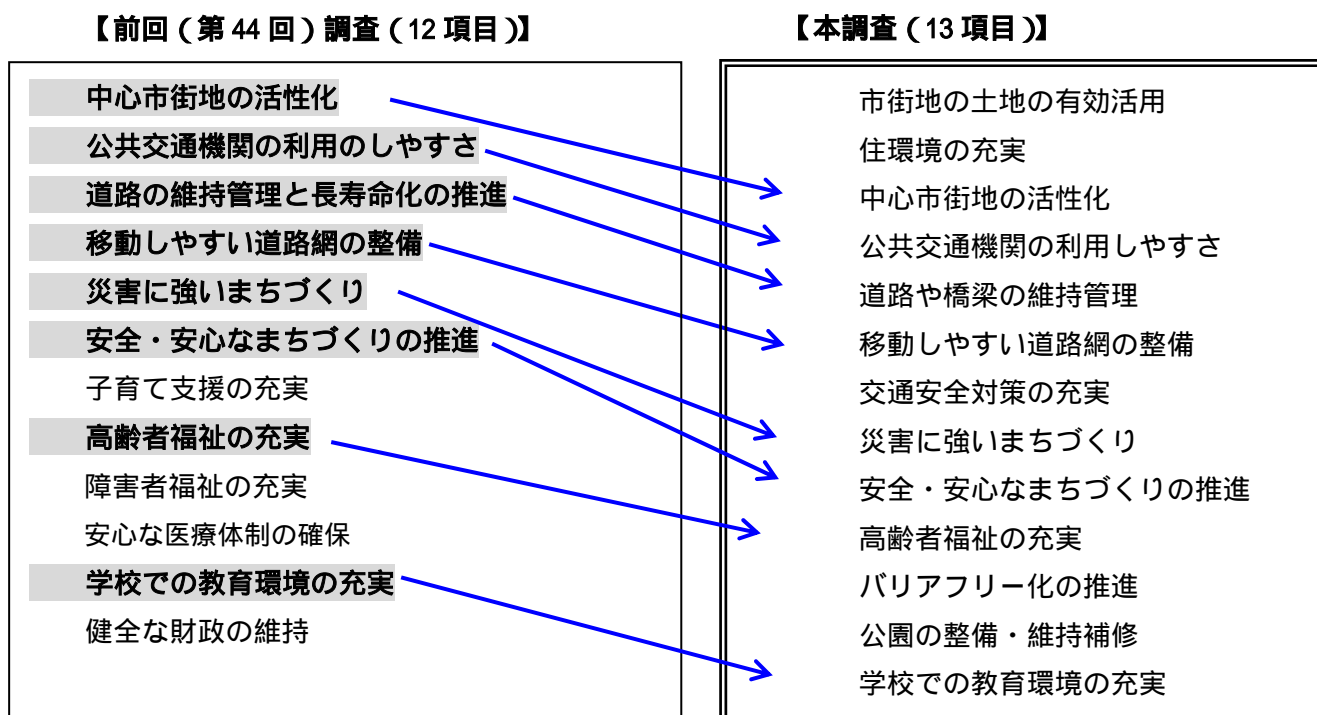

「中心商店街の活性化」「公共交通機関の利用のしやすさ」「道路や橋梁の維持管理」「移動しやすい道路網の整備」「災害に強いまちづくり」「安全・安心なまちづくりの推進」「高齢者福祉の充実」「学校での教育環境の充実」の8項目は、前回調査と本調査のいずれでも『市民から特に求められている施策』に入っています。

また、前回調査で『市民から特に求められている施策』に入っていた「子育て支援の充実」「安心な医療体制の確保」の2項目は、本調査では満足度が若干高く、反対に「障害者福祉の充実」「健全な財政の維持」は期待が若干低かったため『市民から特に求められている施策』から外れました。

参考 - 『市民から特に求められている施策』（第42回、第43回） -

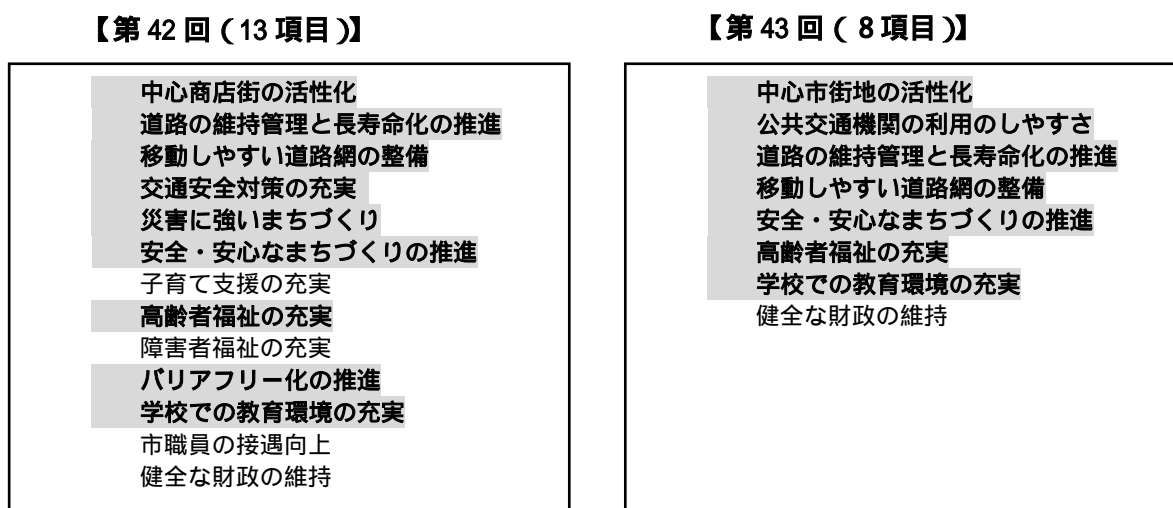

（注）太字は、本調査（第45回）で『市民から特に求められている施策』に入っている施策・事業項目を示しています。

さらに、『市民から特に求められている施策・事業（13項目）』について、前回調査との変化をみると、次のとおりとなります。

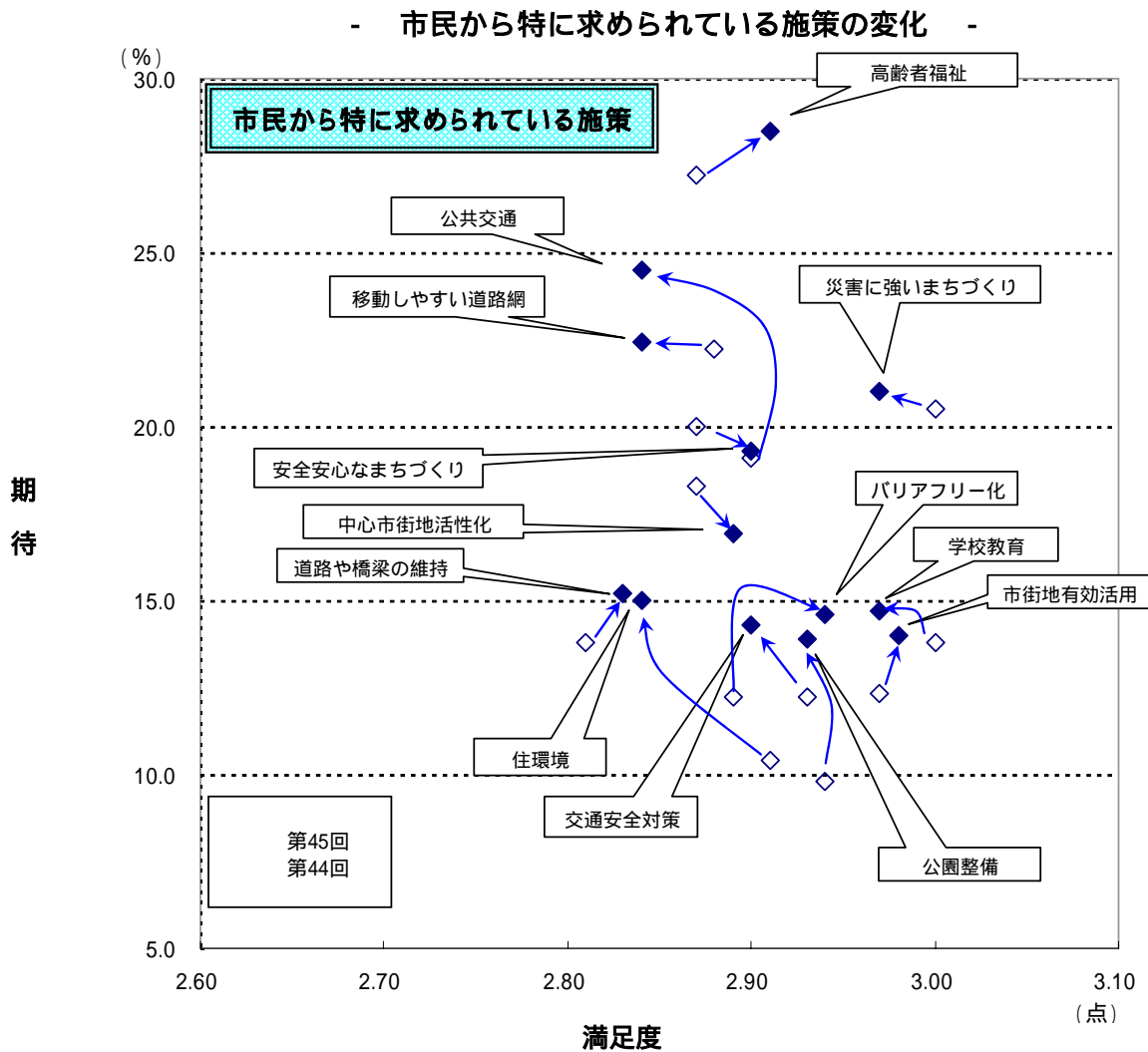

『市民から特に求められている施策・事業（13項目）』の中で、6項目で満足度は上昇し、7項目下降しています。

特に、「住環境の充実」、「公共交通機関の利用のしやすさ」の満足度の変化が大きく、満足度が低下していることがうかがわれます。（上図では、満足度は左へ推移しています。）

一方で、期待についてみると、「公共交通機関の利用のしやすさ」、「住環境の充実」の変化が大きく、期待の声が上昇していることがわかります。（上図では、期待は上へ推移しています。）

よって、「公共交通機関の利用のしやすさ」「住環境の充実」の2つの項目では満足度が低下し、期待の声が大きくなったことが見てとれます。

ここでは、『市民から特に求められている施策・事業（13項目）』の中で満足度および期待の
 声の変化が大きかった「公共交通機関の利用のしやすさ」について整理してみます。

- 「公共交通機関の利用のしやすさ」の推移（再掲） -

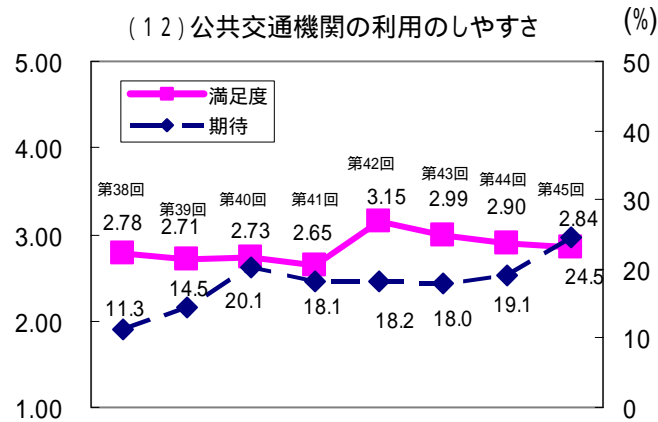

「公共交通機関の利用のしやすさ」については、第42回（平成25年度）調査の満足度（3.15）
 を境に下降しています。一方で、期待の声は大きくなっており、本調査では最も高くなっていま
 す。特に、第42回調査では、《具体的な実施事業例》として“内部・八王子線の存続決定”を掲
 げ、それに対するさまざまな意見をいただきました。その中では、存続決定を評価いただいた声
 も多く、このことが、第42回調査における「公共交通機関の利用しやすさ」の満足度上昇の
 一つの要因になったことが考えられます。（ ）第42回調査では「公共交通機関の便利さ」で表記

また、下図は、「公共交通機関の利用しやすさ」について、地区別に満足度を再度整理したもの
 です。日永地区、内部地区を中心に満足度が3.00を超えていますが、他の地区では3.00を若
 干上回る地区は見られるものの、マイナス評価の地区がほとんどです。

ここで、第42回調査結果についてみると、日永地区では満足度を最も高く3.60を超えていま
 す。次いで四郷、内部地区で3.50を超えており、内部・八王子線沿線の地区で満足度が高くな
 っていることがうかがわれることから、大幅に評価が変化していることが見てとれます。

【公共交通機関の利用のしやすさ】（本調査：第45回）

満足度評価得点：2.84（平均）

《地区別満足度評価得点》

【表示ランクを変更して再掲】

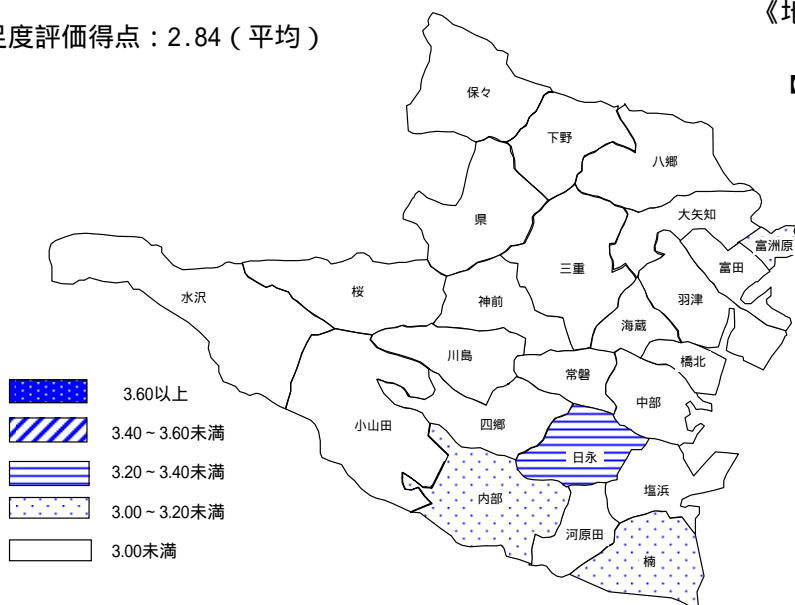

参考

【公共交通機関の便利さ】(第42回調査結果)

《地区別満足度評価得点》

満足度評価得点：3.15 (平均)

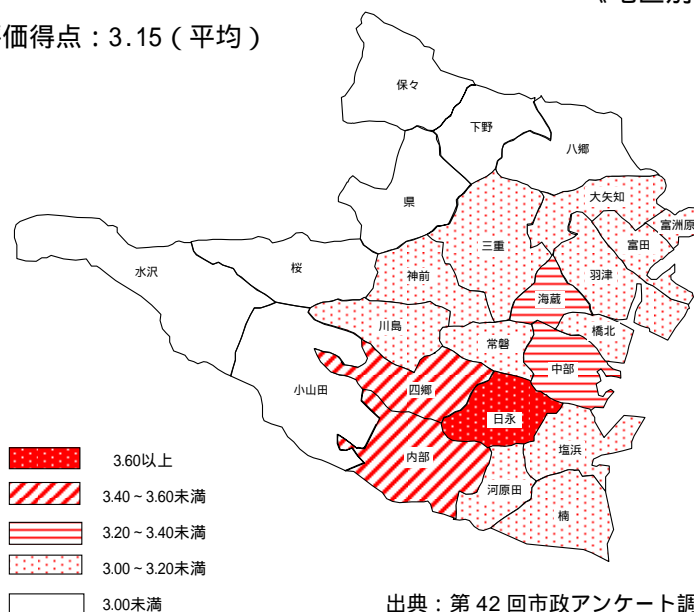

出典：第42回市政アンケート調査結果報告書(平成27年1月)

次いで、近年、期待が上昇傾向を示している「住環境の充実」について整理してみます。

- 「住環境の充実」の推移(再掲) -

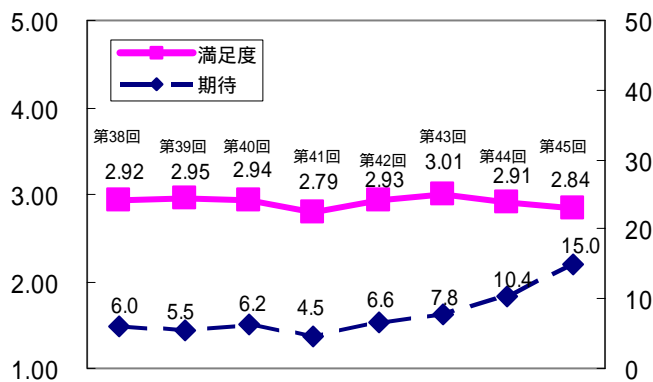

「住環境の充実」については、第42回(平成25年度)調査の満足度は2.93で、第43回調査を境に下降ぎみとなっています。一方で、期待については、第41回調査から上昇傾向を示しています。

ここで、期待について、地区別にみると、川島、桜、橋北、海蔵、八郷地区の5地区で20%を超えています。さらに、第42回調査結果と比較してみると、前述した5地区は大幅に期待が大きくなっています。特に川島地区で最も増加しています。

【住環境の充実】(本調査：第45回)

《地区別期待(%)》

期待：15.0%(平均)

(再掲)

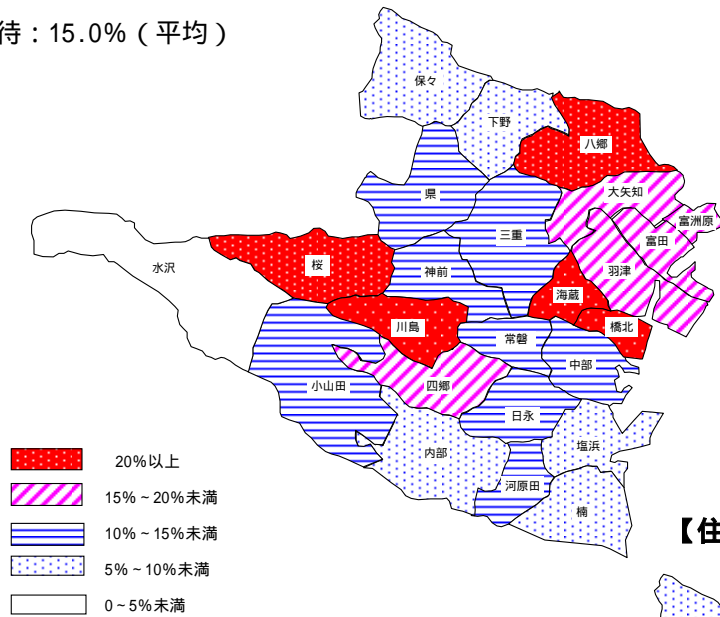

【住環境の充実】(第42回調査結果)

期待：6.6%(平均)

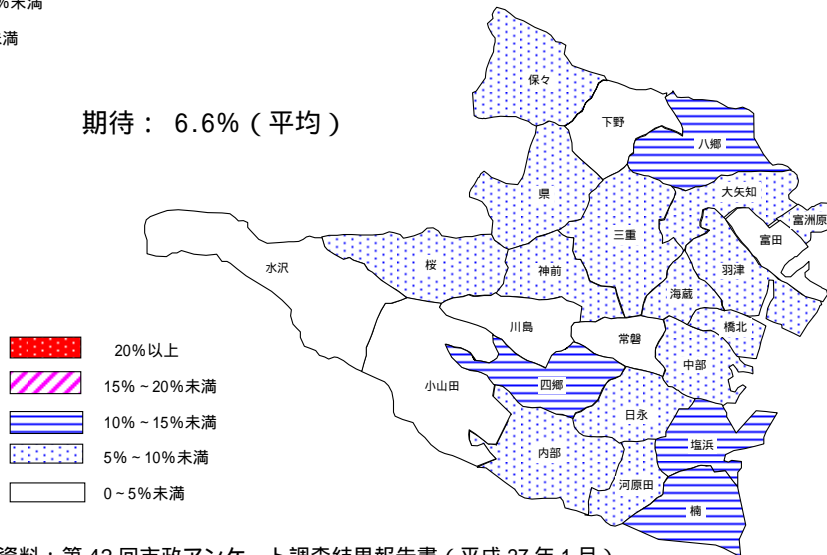

資料：第42回市政アンケート調査結果報告書(平成27年1月)

市民の声では、施策・事業内容について、まだまだ“分かりづらい”という意見も見られます。「わからない」と回答した割合が最も高い施策・事業項目は、「多文化共生の推進」で4割の人が回答しています。また、「住環境の充実」「産業振興への取り組み」「男女共同参画社会の推進」についてもそれぞれ4割弱の人が「わからない」と答えています。

施策・事業項目に対する「わからない」という回答率を減少させることは、市民と市政との距離を近づける大きな指標になっていると考えられます。今後も、分かりづらい面は多々あると考えられますが、施策・事業内容に関する一層分かりやすい情報提供が必要であると考えています。

参考 - 満足度調査における「わからない」回答(%)の割合 -

第42回 41項目(平均)	第43回 40項目(平均)	第44回 40項目(平均)	第45回(本調査) 40項目(平均)
20.5%	18.5%	18.7%	20.8%

2. 日ごろの生活と市政について

(1) 市民の意見反映について

問2. 市は、さまざまな機会を通じて、皆さんの意見をお聴きしていますが、市政に反映していると思いますか。次の中からあなたの考えに近いものを1つ選んで番号にをつけてください。

「反映している」が「反映していない」より高い
 経年的にみると、「反映している」は若干減少(対前回調査)

市民の意見を市政に反映していると思うかどうかについて聞いたところ、「反映している(「反映している」+「ある程度反映している」)」は24.9%、「反映していない(「まったく反映していない」+「あまり反映していない」)」は22.0%となり、「反映している」が「反映していない」と回答した割合より高くなっています。

また、「どちらともいえない」と回答した人は26.4%、「わからない」は24.1%となっています。

過年度調査と比較すると、「反映している」と答えた人の割合は、前回調査と比較して若干減少しています。

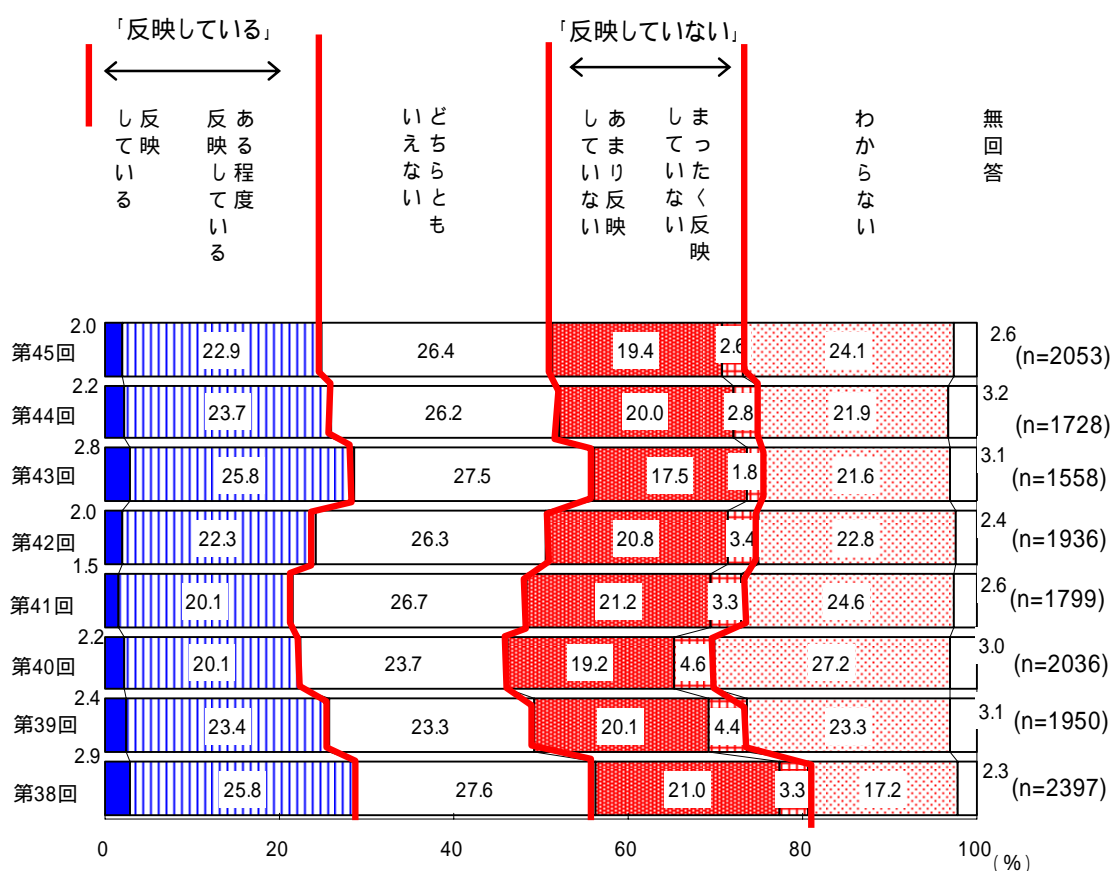

男性の方が女性よりも「反映していない」と考えている人の割合が高い。
70歳以上の高齢者では「反映している」と考えている人の割合が最も高い

男女別にみると、男性では「反映している」と答えた人の割合は23.1%、「反映していない」は24.9%で「反映していない」の割合が「反映している」よりも高くなっています。反対に、女性では「反映している」と答えた人の割合は26.0%、「反映していない」は20.0%で「反映している」の割合が「反映していない」よりも高く、男女間で評価はわかれています。一方で「わからない」と回答した人の割合は男21.7%、女26.0%で、女性の方が高くなっており、女性では1/4を超える人が評価できないと答えています。

年齢別にみると、「反映している」と回答した人の割合は、70歳以上の高齢者で最も高くなっており、反対に30歳代で最も低くなっています。一方で、「わからない」と回答した人の割合は、20歳代以下が最も高く、若い年齢層の方が高い傾向となっています。

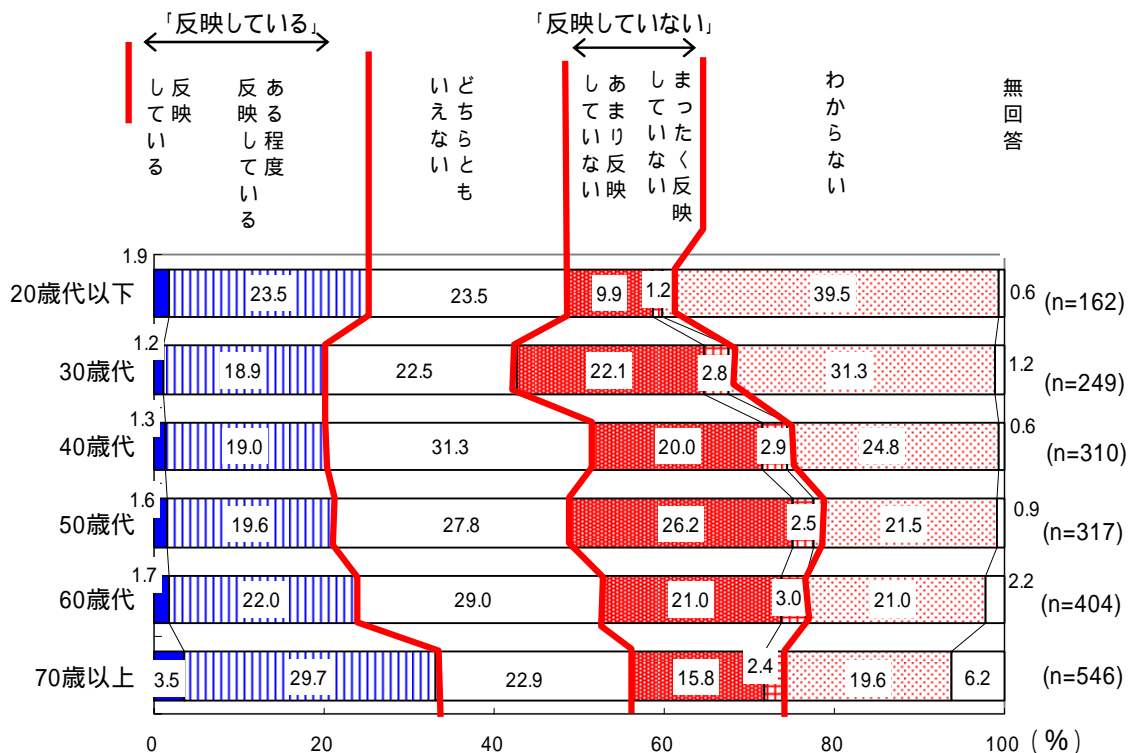
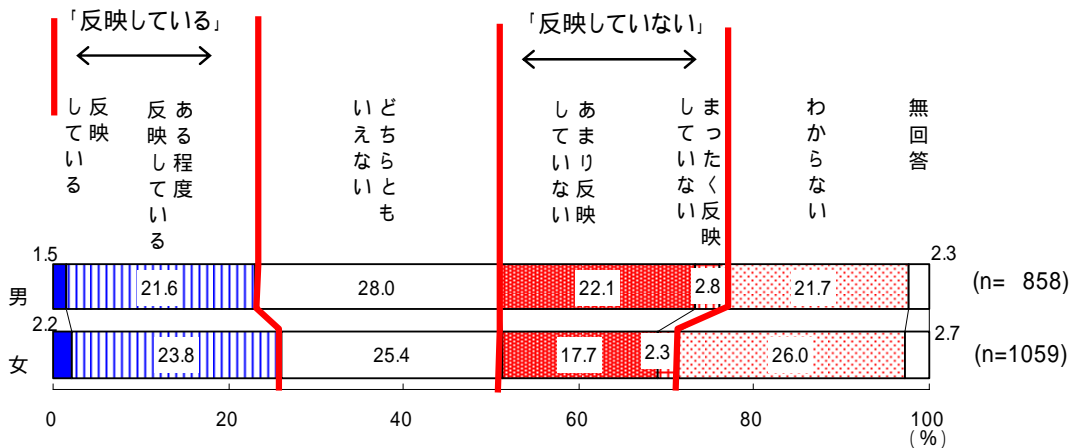

(2) 市職員に対する信頼度について

問3 . 市職員の仕事ぶり、市民への窓口対応などを総合的に見て、あなたの市職員に対する信頼度についておたずねします。次の中からあなたの考えに近いものを1つ選んで番号をつけてください。

「信頼できる」が半数を超える
 経年的にみると、「信頼できる」は若干減少ぎみ

市職員に対する信頼度について聞いたところ、59.0%の人が「**信頼できる**（「信頼できる」+「ある程度信頼できる」）」と考えています。反対に、12.8%の人が「**信頼できない**（「まったく信頼できない」+「あまり信頼できない」）」、25.9%の人が「どちらともいえない」と回答しています。

過年度調査と比較すると、前回、前々回調査よりも「**信頼できる**」と回答した人の割合は、若干減少ぎみとなっています。

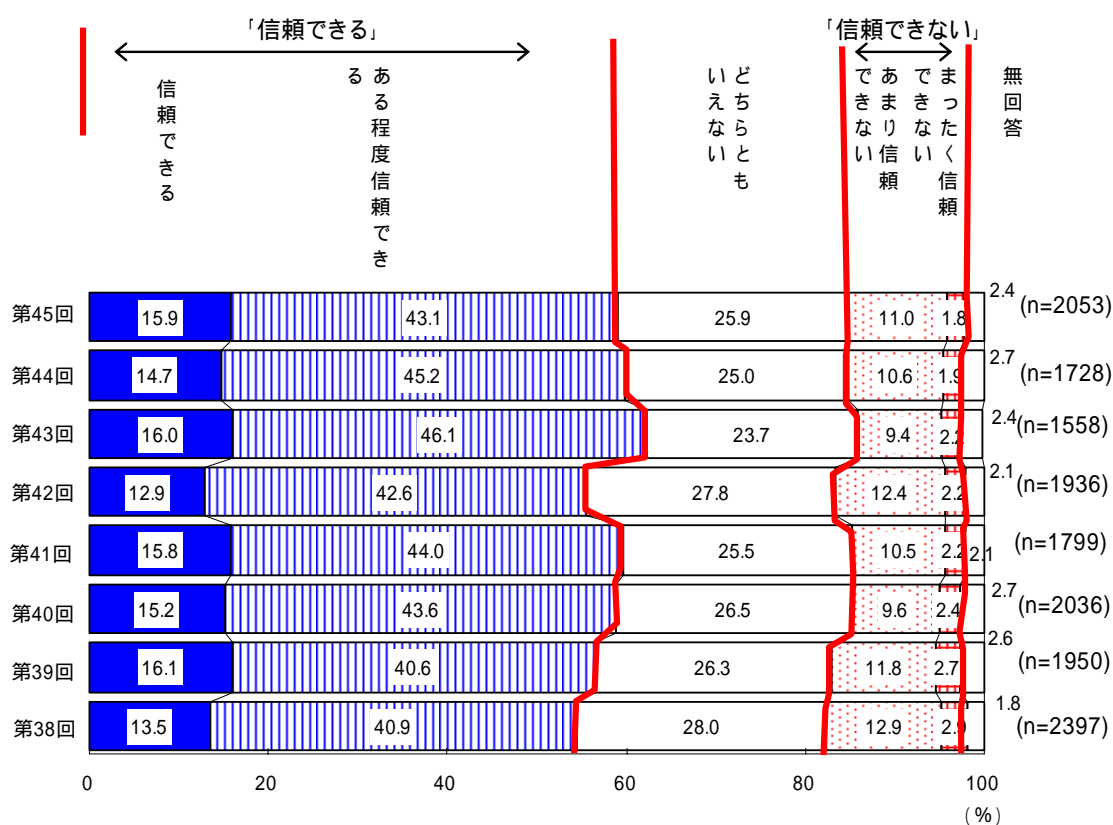

男女ともに「信頼できる」は6割弱

50歳代、40歳代で、「信頼できる」と考えている割合が低い

男女別にみると、「信頼できる」と回答した人の割合は、男59.2%、女59.0%でほぼ同じ割合となっています。また、「信頼できない」と回答した人の割合は、男13.4%、女12.0%で男性の方が高い結果となっています。

年齢別にみると、「信頼できる」と回答した人の割合は、70歳以上では65.6%で最も高く、逆に50歳代、40歳代の年齢層で、「信頼できる」と回答した人の割合が低くなっています。

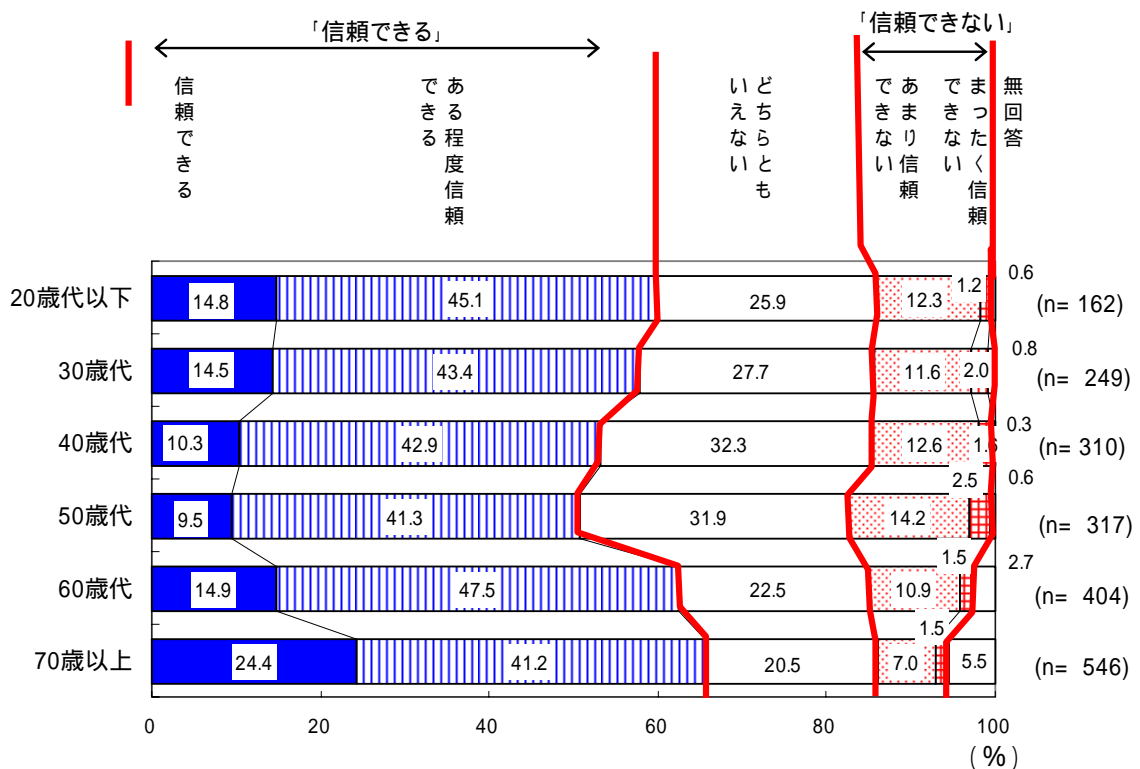
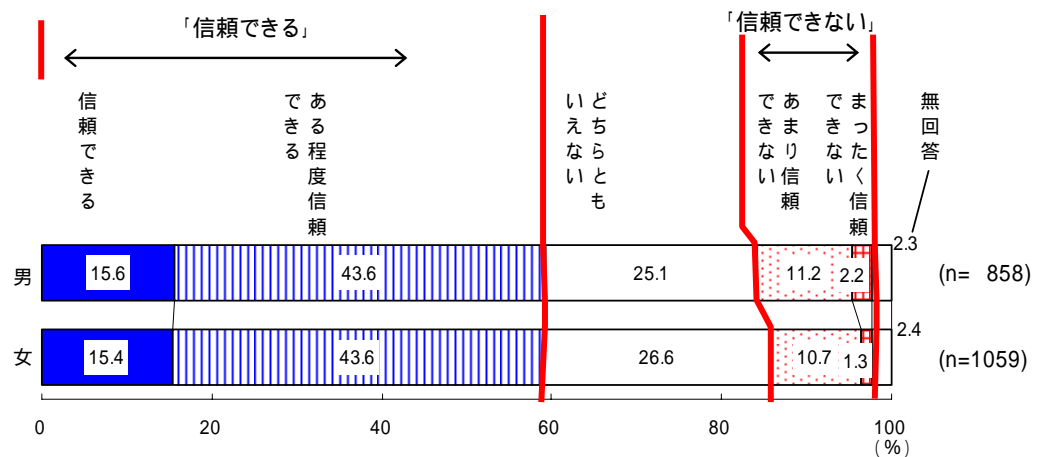

(3) 四日市市居住に対する総合的な満足度について

問4 .四日市市に住んでいることについての総合的な満足度をお尋ねします。次の中から1つ選んで番号に をつけてください。

不満を感じていない人は9割弱

四日市市に住んでいることについての総合的な満足度について聞いたところ、「満足」(「非常に満足している」+「満足している」)は42.6%で、4割強の人が四日市市居住に対して総合的に満足していると考えられます。また、「ふつう」と答えた人は42.5%で最も高い結果となっています。反対に、「不満」(「不満である」+「非常に不満である」)と回答した人は11.1%となっています。以上の結果から、9割弱の人は現状に不満を感じていないとかがえます。

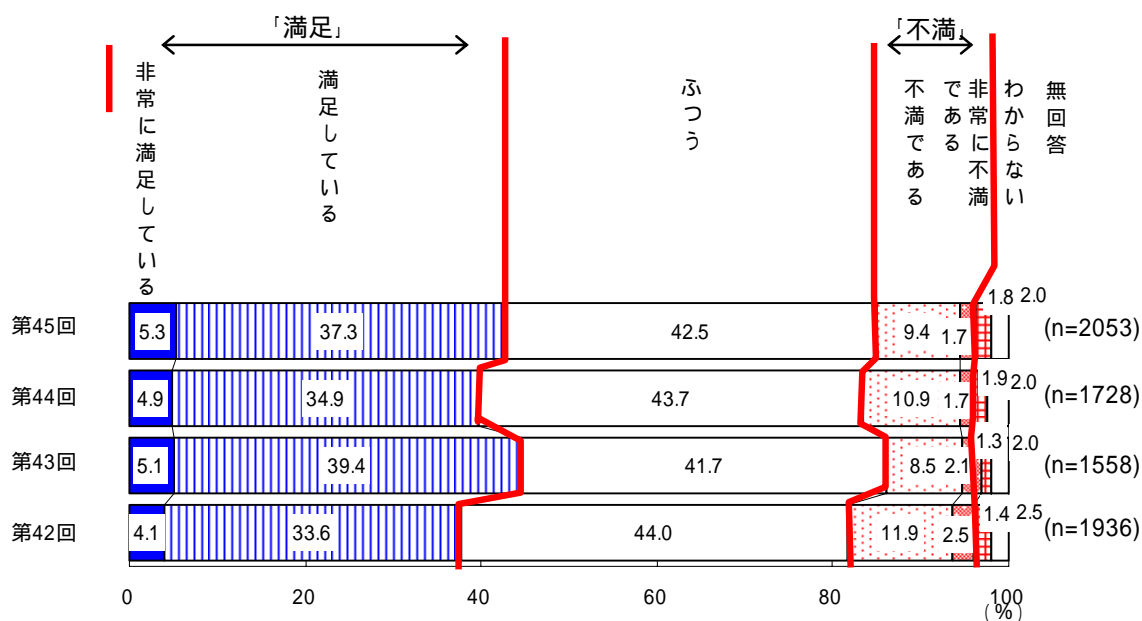

【四日市市居住に対する満足度について】

四日市市居住に対する総合的な満足度について、問1と同様に評価得点(P10参照)を算出すると、評価得点は3.36となり、市政における施策・事業に対する満足度の評価得点(40項目の平均)3.06と比較して高い数値となっています。

この質問は、市内居住に対する総合的な満足度であるため、市政における施策・事業に対する満足度の評価よりは高くなっていると考えられます。

男女間で「満足」に対する差はほとんどない
 60歳代で、「満足」の割合が最も低い
 40歳代で、「不満」の割合が若干高い

男女別にみると、男性女性ともに「満足」（「非常に満足している」+「満足している」）と回答した人の割合はほぼ同じような傾向となっています。

年齢別にみると、60歳代で「満足」と考えている人の割合が最も低くなっています。反対に、「不満」と考えている人の割合は40歳代で若干高くなっています。

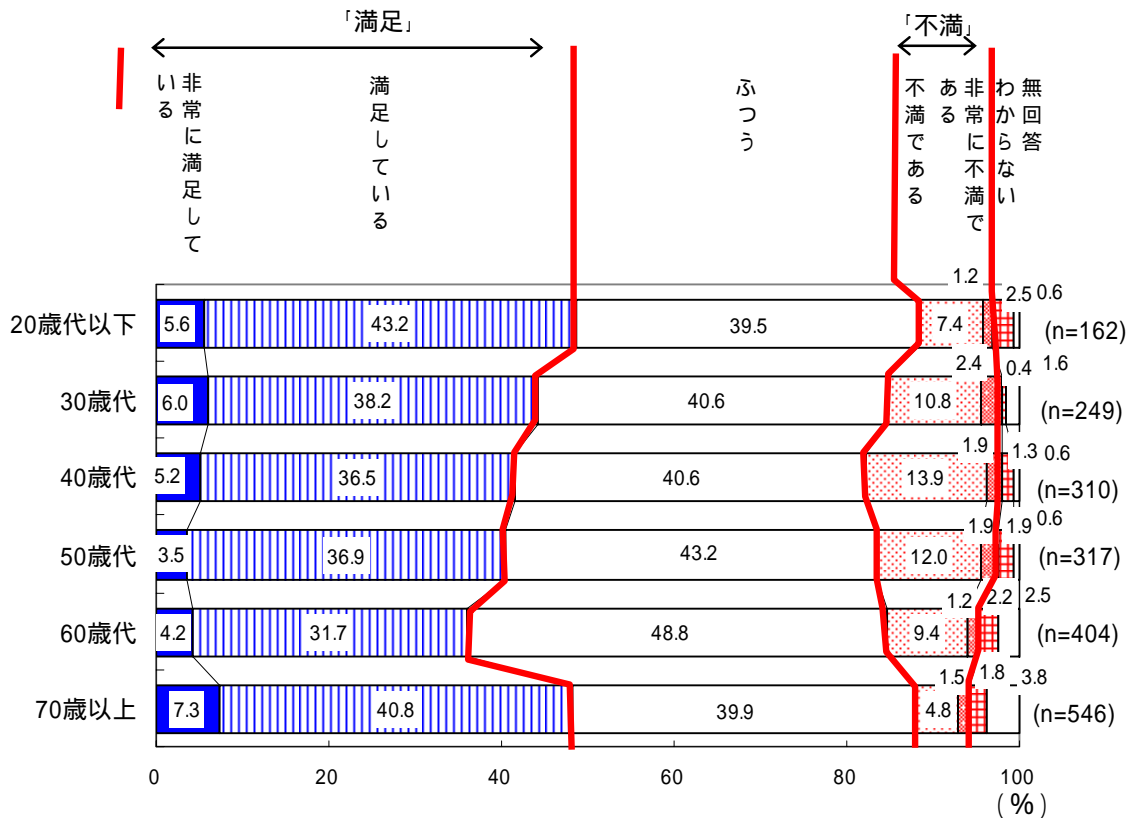
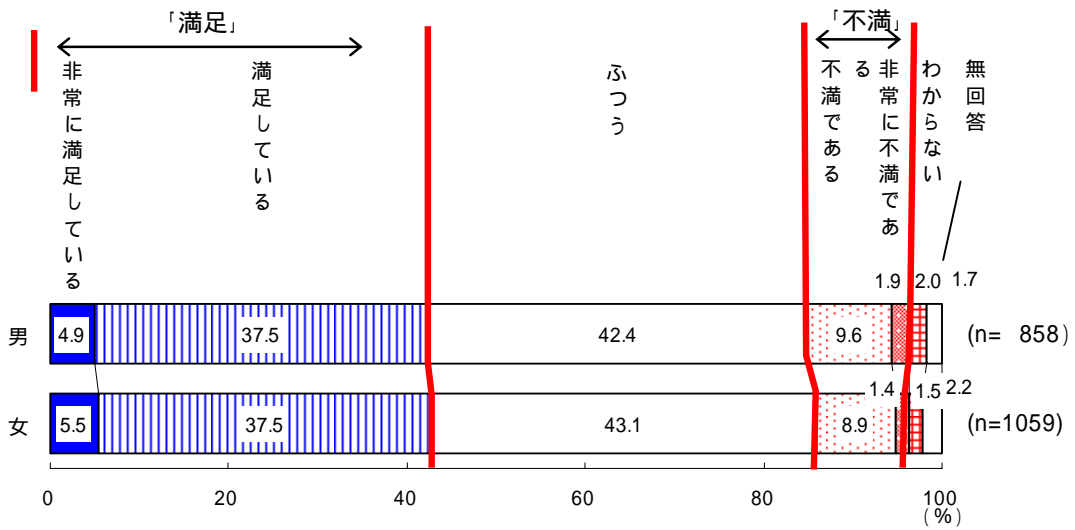

(4) 四日市市の魅力・PRについて

問5. 市外の人(四日市のことを知らない人)に本市の魅力を紹介するとしたら、何をPRしますか。

「観光・イベントなどが充実」が2割強で最も高い
 「生活のしやすさ」も2割強、
 ただ、「特にない」が2割弱を占める

市外の人(四日市のことを知らない人)に本市の魅力を紹介するとしたら、何をPRするかについて、下表の9つの項目で意見を整理します。

何をPRするかについて、回答者の5割強にあたる1,057人から1,370件のご意見をいただきました。

PRする内容についてみると、「観光・イベントなどが充実」をPRすると答えた人が23.6%を占めて最も高くなっています。次いで、「生活のしやすさ」20.1%、「地場産業が充実」12.1%の順となっています。

また、PRすることが「特にない」と考えている人が15.7%を占めています。

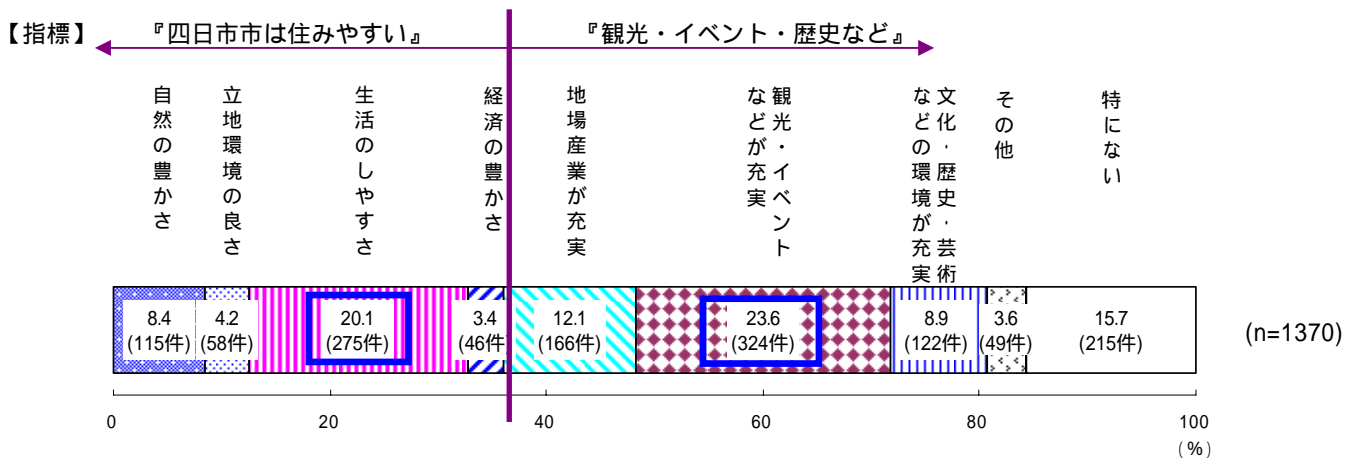

【魅力・PR内容の整理項目表】

No	PR項目	主な概略PR内容
1	自然の豊かさ	山・川・海に恵まれる。緑が多い。水がおいしい。など
2	立地環境の良さ	名古屋に近い。名古屋・京都・大阪に行きやすい。東京に行くのにも便利。湯の山温泉、御在所ロープウェイなど周辺地域に近い。など
3	生活のしやすさ	道路、鉄道利便性が良い。教育、医療関連の充実。ごみの出しやすさ。災害が少ない。都会でも田舎でもない。など
4	経済の豊かさ	企業立地の多さ。雇用・就労環境が充実。石油コンビナート。など
5	地場産業が充実	萬古焼、伊勢茶、かぶせ茶、とんてき、ながもち、そうめん、和菓子。など
6	観光・イベントなどが充実	大四日市まつり、四日市祭、花火大会、四日市港・夜景クルージング、こにゅうどうくん、あすなろう鉄道、定期市、競輪場。など
7	文化・歴史・芸術などの環境が充実	鯨まつり(鯨船)、大入道、東海道、音楽、公害イメージの解消。など
8	その他	
9	(PRすることは)特にない	特にないので、名物をつくるを含む。

そこで、魅力・PRの意見について、主な項目とその内容を整理すると、2つに分れます。
 1つ目は『四日市は住みやすい』ことをあげています。その魅力・PRポイントは、下記に示す“自然”、“立地環境”、“生活のしやすさ”、“経済の豊かさ”を要因としてあげられます。特に、これが良い(ナンバー1)ということではなく、総合的にいろいろな要素を兼ね備えていることをあげています。また、生活のしやすさの中で「人のよさ」をあげていることが特徴としてあげられます。

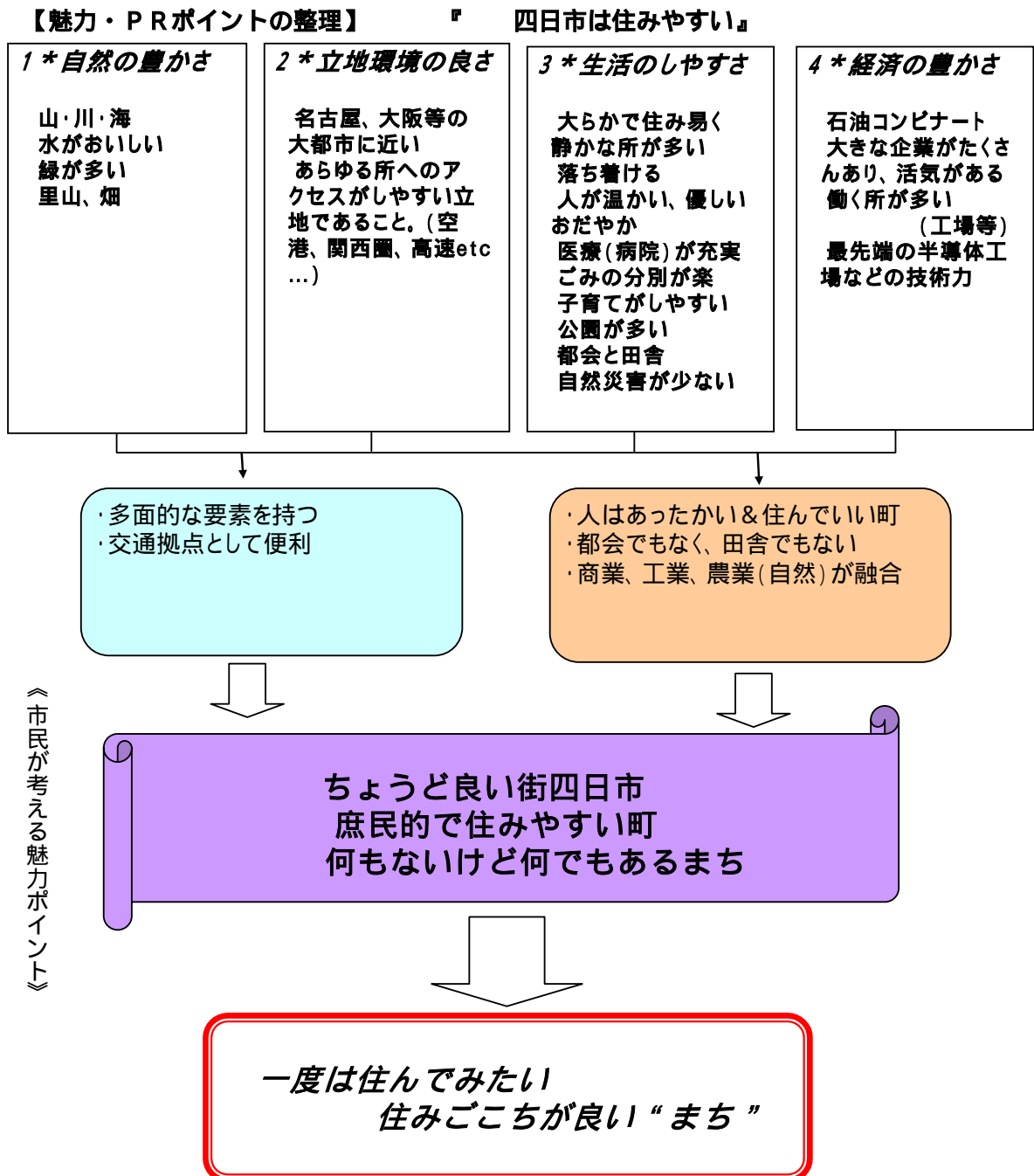

上記は、魅力・PRの意見をもとに整理した結果で、子育てを行っている若い世帯を中心に四日市市の魅力・PRを発信し、住みやすい街づくりの充実、居住者増の推進を図っていくことが考えられます。

2つ目は『観光・イベント・歴史など（来訪者に対して）』をあげています。その魅力・PRポイントは、下記に示す“地場産業”、“観光・イベント”、“文化・歴史・芸術”を要因としてあげられます。

市外の人に、四日市市の魅力・PRを発信する場合、「旧東海道宿場町を背景として栄えた歴史」と「高度成長期を支え、反映した工業都市としての四日市」を基本に、それらを背景に行われている観光・イベントなどがあげられています。

【魅力・PRポイントの整理】 『観光・イベント・歴史など（来訪者に対して）』

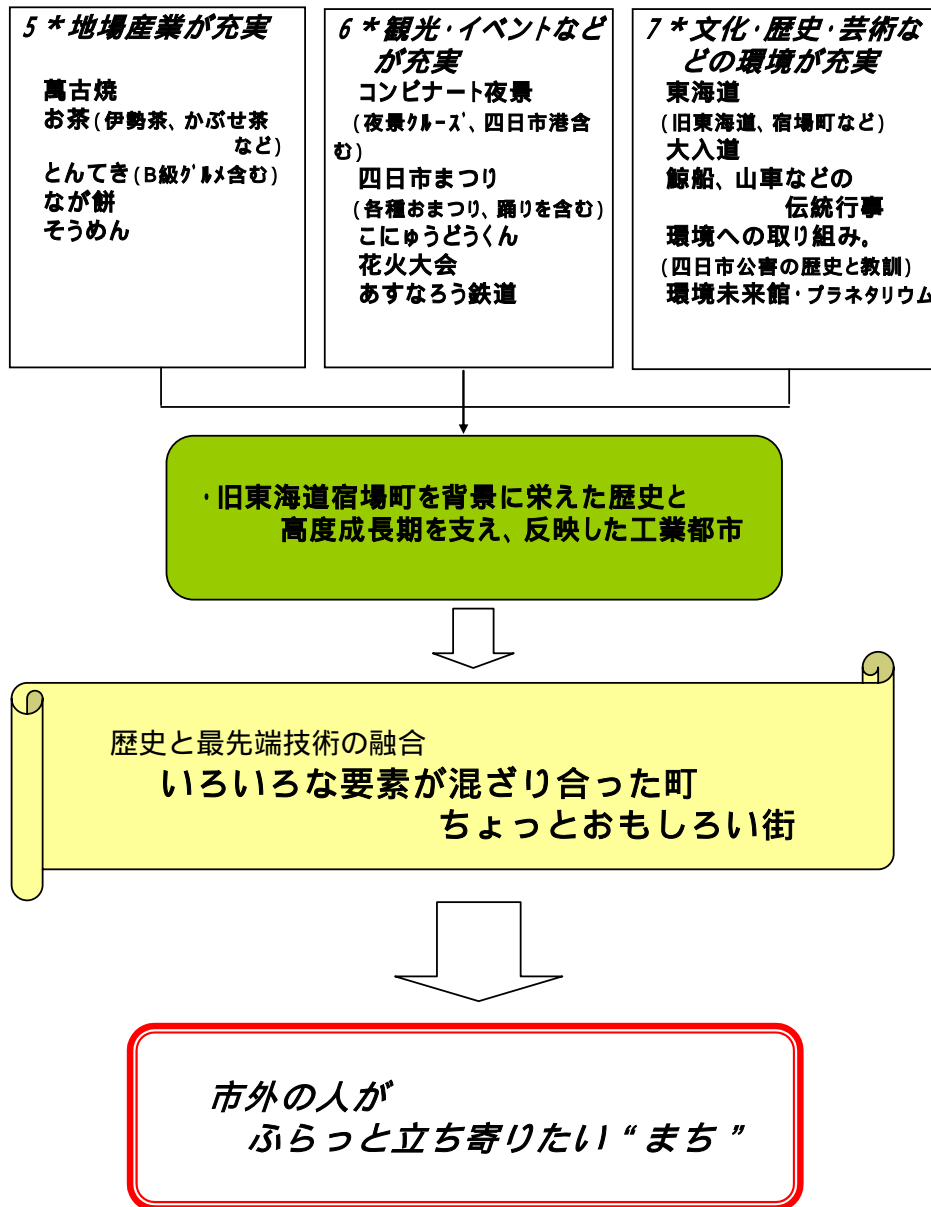

上記に示したように、「地場産業が充実」については、萬古焼、お茶、なが餅などの古くからの特産品を上げる人が多くなっています。また、とんてきなどのB級グルメをあげる人が多い結果となっています。「観光・イベントなどが充実」については、夜景クルーズをはじめとしてコンビナート夜景、四日市港をあげる人が多い結果となっています。また、ゆるキャラブームを背景に、こにゅうどうくんが人気となっていることから、こにゅうどうくんをあげる声も多くなっています。「文化・歴史・芸術などの環境が充実」については、前述したように東海道をあげる人が多い結果となっています。さらに、環境をあげる声も多くあり、『昔は公害

で有名だったが、今は違うこと』をPRすべきであるという意見が見られました。また、少数意見としては、「アマオケ（四響）があること。全国ファミリー音楽コンクールがあること。」などがあり、現在実施されているイベントを充実させ、新たな魅力を創造していくことが期待されています。

最後に、「その他」の意見の中でも、「商・農・工・学のバランスがとれた街」「総合的に。産業、伝統文化、食などがバランスよくある事」などバランスがよいことをあげている意見が見られました。

以上を踏まえて、総合的にバランスが良く、マイナス要素が少ない状況を効果的にPRしていくことができるかが課題としてあげられます。

参考 - “地場産業が充実”、“観光・イベントなどが充実”の意見内容（内訳） -

ここで、“地場産業が充実”（166件）“観光・イベントなどが充実”（324件）の意見内容を下図のように詳細分類項目（地場産業が充実（8項目） 観光・イベントなど（7項目））に分けて整理し、とりまとめてみます。

“地場産業が充実”（166件）の内訳

萬古焼が5割弱、お茶が3割強、とんてきが3割弱

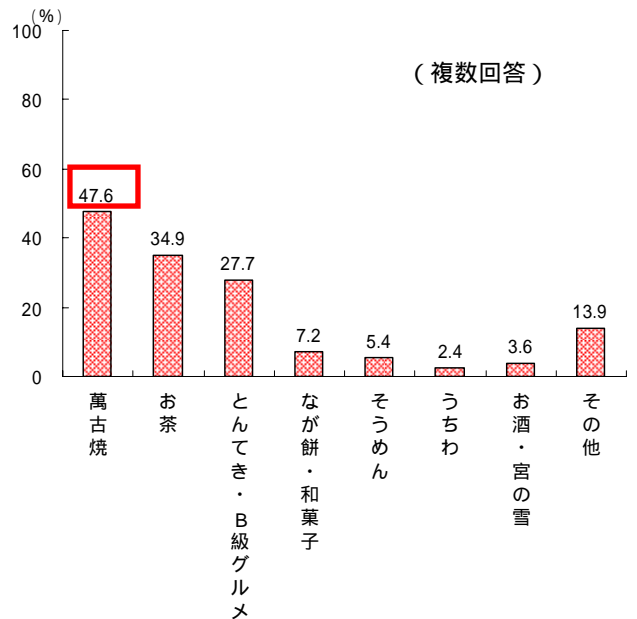
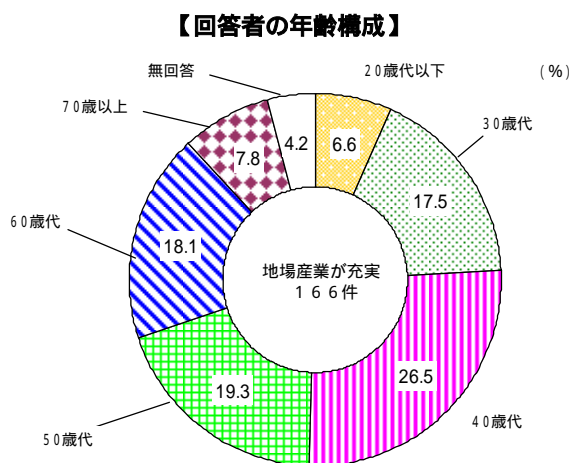

“観光・イベントなどが充実”（324件）の内訳

夜景、クルーズ、四日市港が7割弱、お祭り、こにゅうどうくんが2割弱

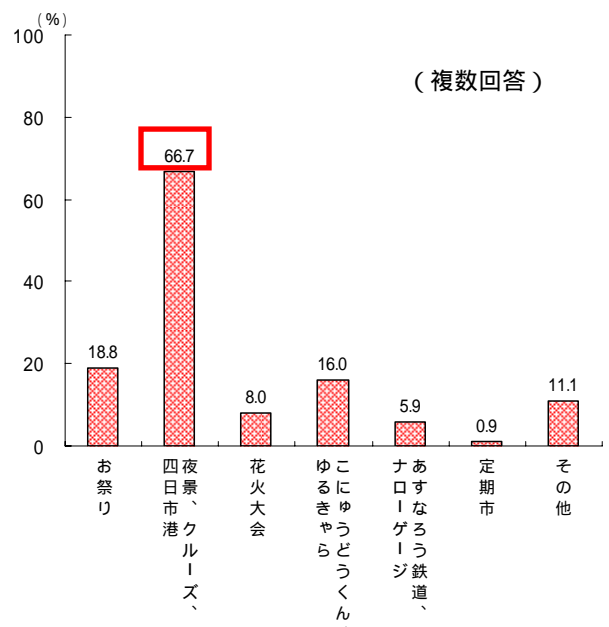
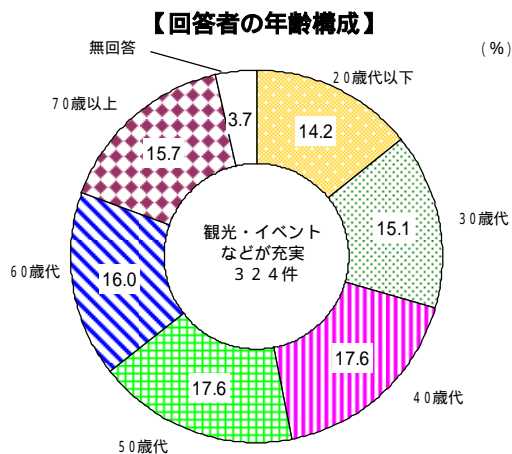

(5) 市の広報活動について

この3カ月間で利用した広報媒体

問6. 市が行う広報活動の中で、あなたがこの3カ月の間で、見たり、聞いたり、読んだりしたことがあるものはどれですか。次の中からあてはまるものを選んで番号につけてください。

「広報よっかいち」は9割弱
 「ちゃんねるよっかいち」は約3割
 近年、「広報よっかいち」は減少ぎみ、最も低い

この3カ月間に見たり、聞いたり、読んだりしたことのある広報活動については、「広報よっかいち」が86.2%で最も高く、次いで「ちゃんねるよっかいち」29.6%、「三重テレビ『旬感 みえ』」14.5%、「市のホームページ」12.4%、「三重テレビ『四日市今昔』」12.2%の順になっています。

また、広報活動に関心の薄い人（見たり、聞いたり、読んだりしていない人）は6.6%となっています。

過年度調査と比較すると、「広報よっかいち」を読む人の割合が最も低くなっています。

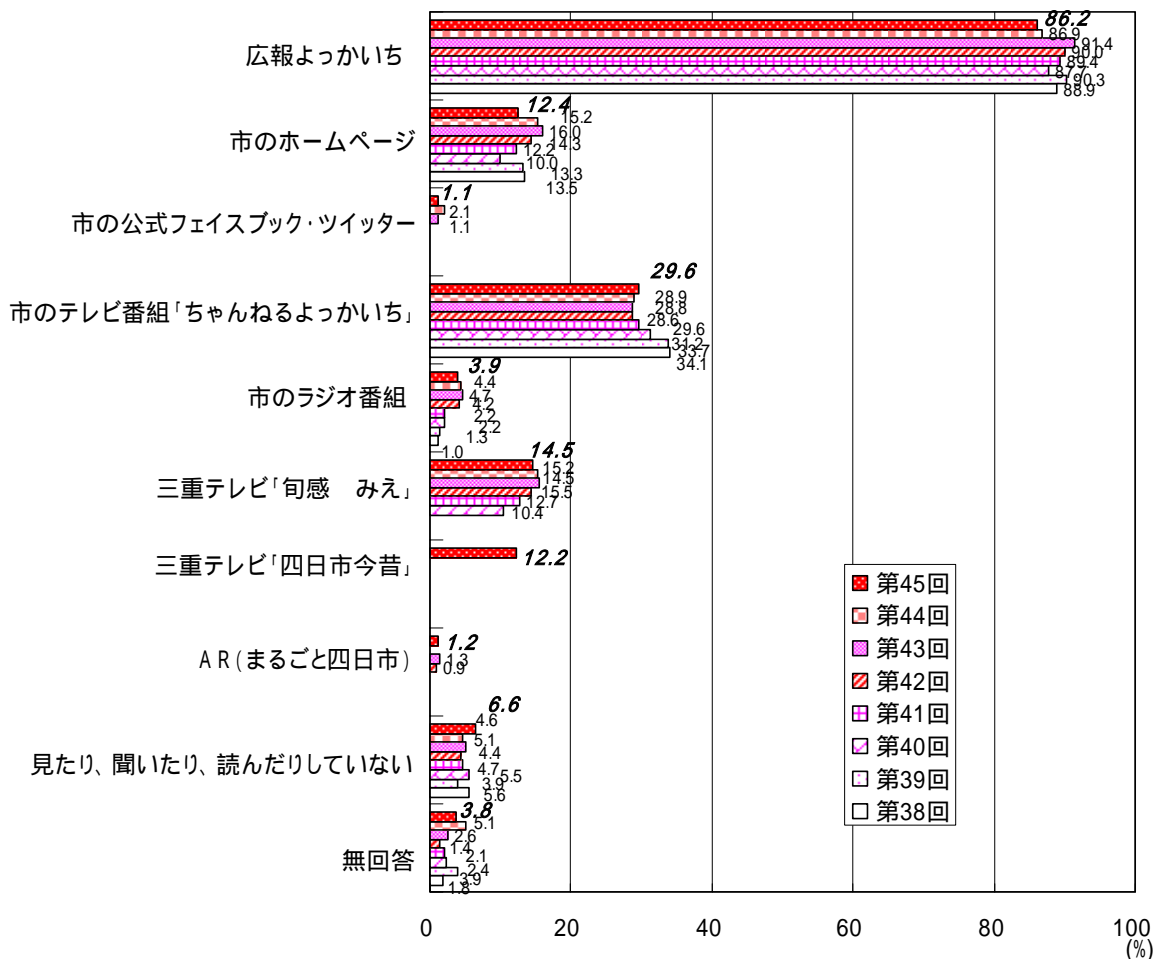

「広報よっかいち」 テレビ番組などは、女性の方が高い
 20歳代未満は「広報よっかいち」を見る割合が低く、
 「見たり、聞いたり、読んだりしていない」人の割合は高い

男女別にみると、「広報よっかいち」は男性 83.9%、女性 88.4%、「ちゃんねるよっかいち」は男性 26.2%、女性 32.8%で女性の方が視聴割合は高くなっています。

反対に広報活動に関心が薄い人(見たり、聞いたり、読んだりしていないと回答した人)は男性 8.5%、女性 5.4%で男性の方が若干高くなっています。

- 男女別グラフ -

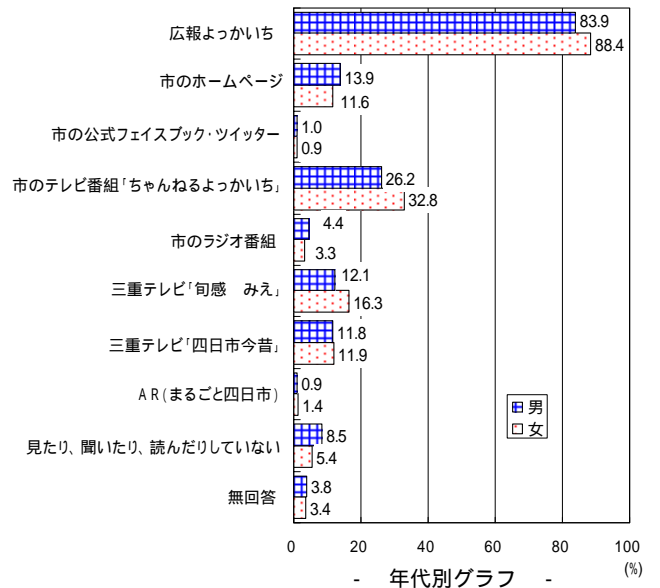

年齢別にみると、「広報よっかいち」は、他の年代では、9割前後であるのと比較して、20歳代以下は66.7%と低くなっています。

「見たり、聞いたり、読んだりしていない」と回答した人の割合も20歳代以下で高くなっています。

- 年代別グラフ -

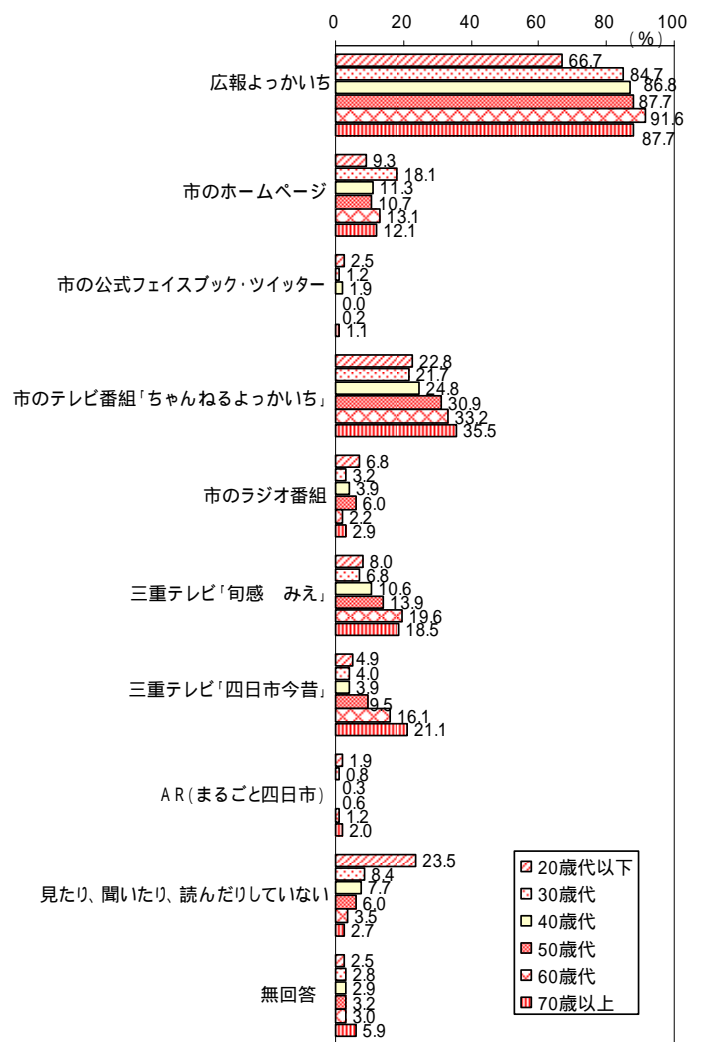

市が開催するイベントなどの行政情報入手媒体

問7 .市が開催するイベントなどの行政情報をどの様に入手していますか。次の中からあてはまるものを選んで番号に をつけてください。

「広報よっかいち」からの情報入手は9割弱、
 「地区だより」は3割強、「新聞」は2割強、「地域情報誌」は2割弱
 近年、「広報よっかいち」は横ばい、「地区だより」は減少ぎみ

市が開催するイベントなどの行政情報をどのように入手しているか聞いたところ、「広報よっかいち」が86.8%で最も高く、次いで「地区だより」31.0%となっています。さらに、「新聞」21.7%、「地域情報誌」19.3%の順となっています。

その他の回答としては、家族や両親、学校、職場、市議会議員のfacebook、回覧板、ポスターやチラシなどから入手しています。

過年度調査と比較すると、「広報よっかいち」については、横ばい傾向となっていますが、「地区だより」については減少傾向となっています。

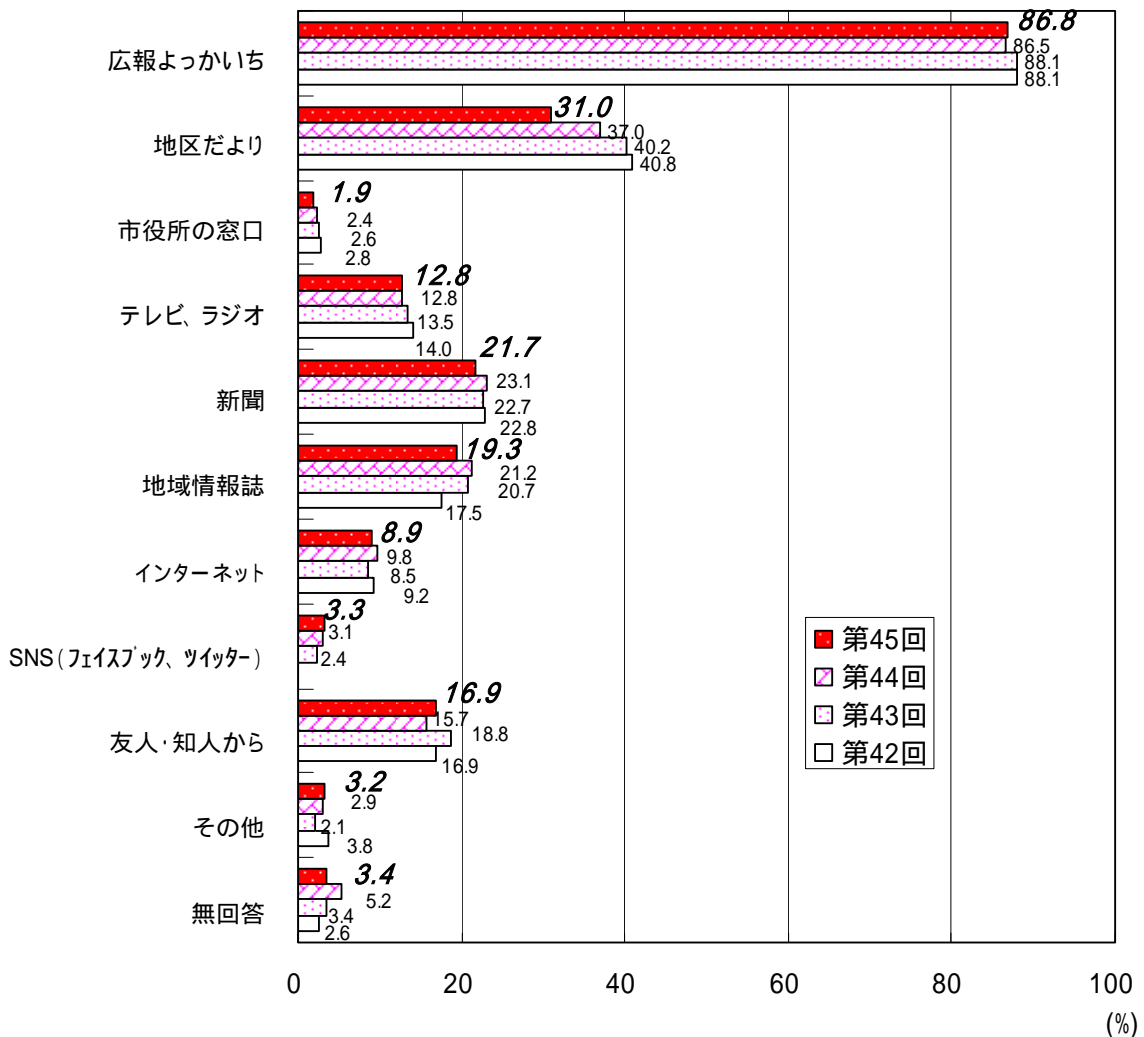

「広報よっかいち」「地区だより」「新聞」などは、女性の方が高い
「インターネット」は、男性の方が高い

男女別にみると、「広報よっかいち」は男性 85.2%、女性 87.9%、「地区だより」は男性 29.0%、女性 33.2%、「新聞」は男性 20.4%、女性 22.4%、「地域情報誌」は男性 17.1%、女性 21.9% などでは、女性の方が男性よりも高くなっています。

反対に「インターネット」は男性 11.1%、女性 7.4%で男性の方が女性よりも高くなっています。

- 男女別グラフ -

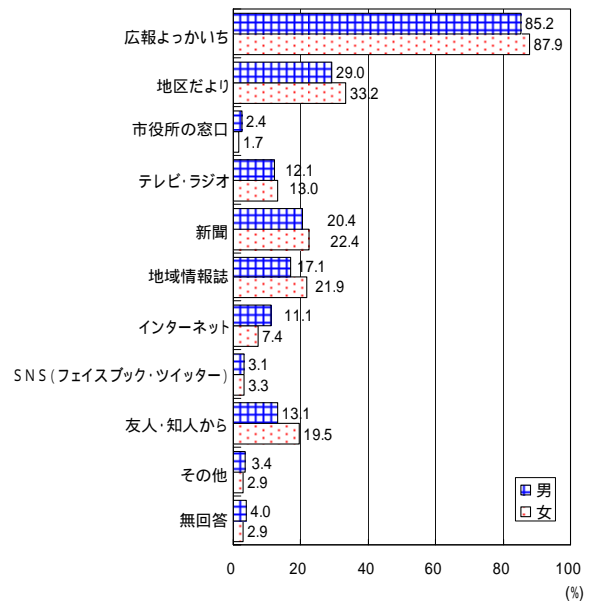

年齢別にみると、「広報よっかいち」は、他の年代では 8 割から 9 割を占めているのと比較して、20 歳代以下は 61.7%と低くなっています。

「地区だより」「新聞」では 70 歳以上で最も高く、40 歳代以下では低くなっています。反対に「友人・知人から」「インターネット」「SNS(フェイスブック・ツイッター)」については 20 歳代以下で最も高く、若い年齢層の方が高くなっています。

- 年代別グラフ -

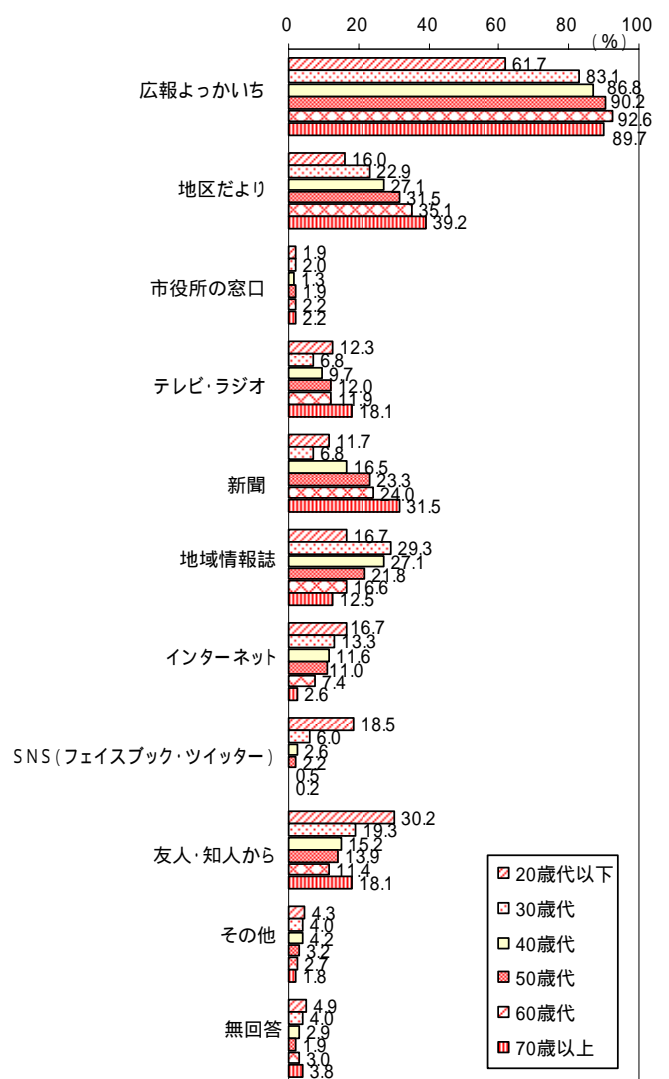

(5) 市議会について

問8 市議会では、いろいろな方法で議会の活動を皆さんにお知らせするように努めていますが、次の中からあてはまるものを選んで番号をつけてください。

問8-1 この1年間で、どのくらい生中継を見たことがありますか。(ひとつだけ)

「市議会だよりを読んだことがある」人は6割弱

「市議会だよりを読んだことがある」人が55.3%で最も高く、「ケーブルテレビで、市議会本会議の生中継を見たことがある」は16.6%となっています。また、「市議会ホームページ」「インターネットで市議会の録画中継」「市議会(または委員会)の傍聴」は少なく、大きな変化はありません。ただ、「1~6のどれもない(見たり聴いたりしたことがない)」人は32.5%となっており、2番目に高い結果となっています。

前回調査と比較すると、「市議会だよりを読んだことがある」人は減少ぎみとなっています。

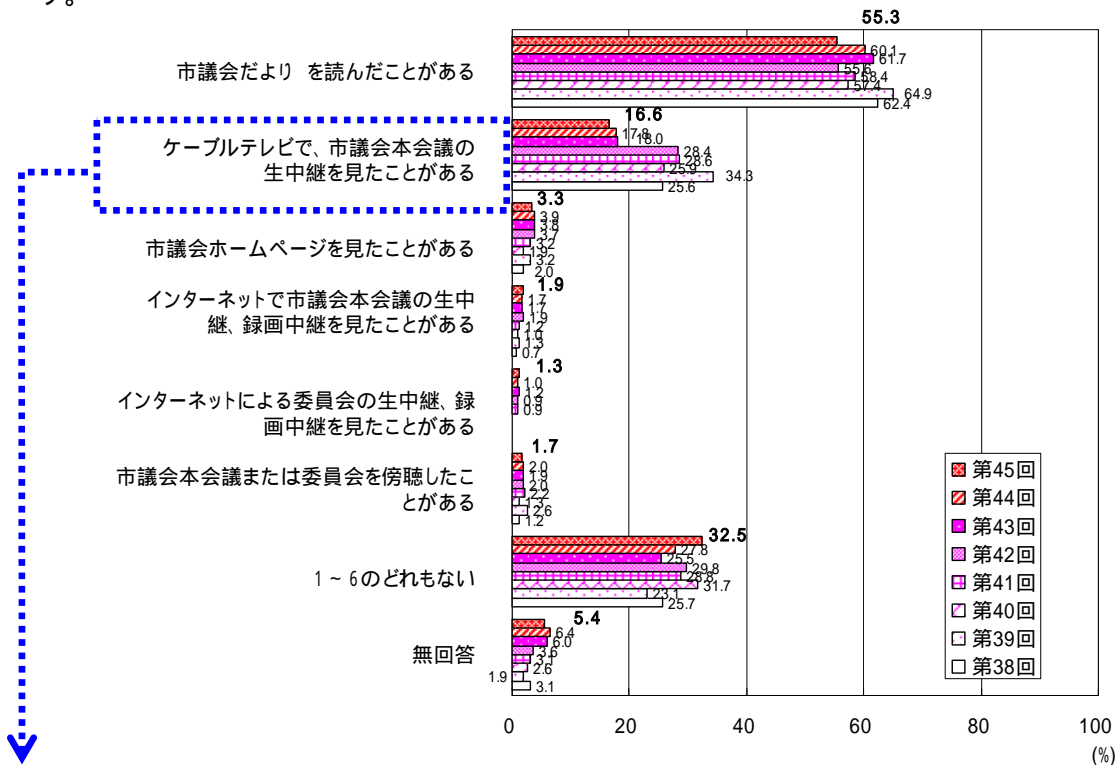

【見たことがある人に対して(問8-1)】

「ケーブルテレビで、市議会本会議の生中継を見たことがある」人に対して、この1年間でどのくらいの頻度で見たのかを聞いたところ、6割弱の人が年間で数回(1~5回程度)見たことがあると答えています。(問8-1)

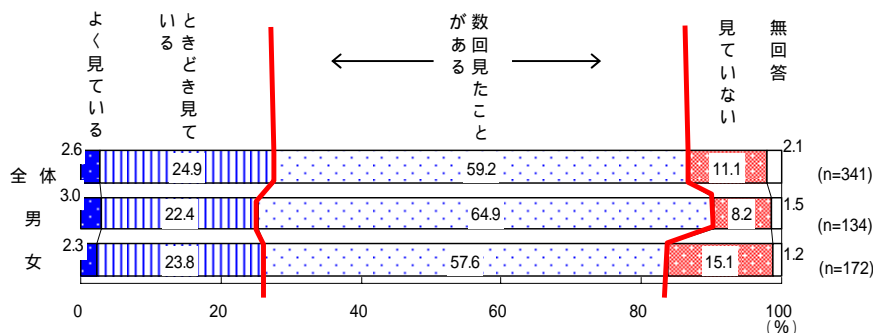

「市議会だより」「ケーブルテレビで市議会本会議生中継」など

男性の方が女性のよりも若干高い

20歳代以下の方は、「全くない」人が7割強を占める

男女別にみると、「市議会だよりを読んだことがある」人は男55.0%、女55.5%、「ケーブルテレビで、市議会本会議の生中継を見たことがある」は男15.6%、女16.2%で女性の方が男性よりも若干高くなっています。

反対に、「見たり聴いたりしたことがない」人については男34.5%、女32.2%で男性の方が若干高くなっています。

年齢別にみると、「市議会だよりを読んだことがある」人の割合は、20歳代以下の若い年齢層が他の年齢層と比較して低い結果になっています。また、「ケーブルテレビで、市議会本会議の生中継を見たことがある」は70歳以上の高齢者で高くなっています。

「見たり聴いたりしたことがない」人の割合は、20歳代以下では7割強となっています。

【見たことがある人に対して(問8-1)】

ケーブルテレビで、この1年間で市議会本会議の生中継を見た頻度は、70歳以上の人が最も高くなっています。

- 男女別グラフ -

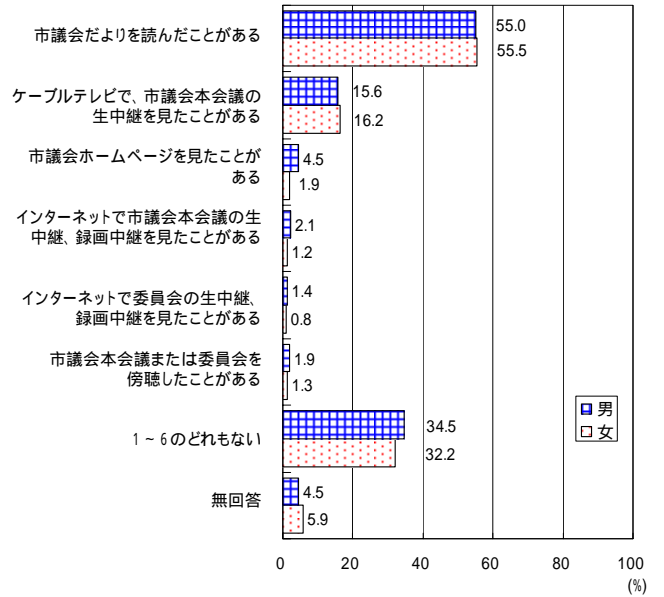

- 年代別グラフ -

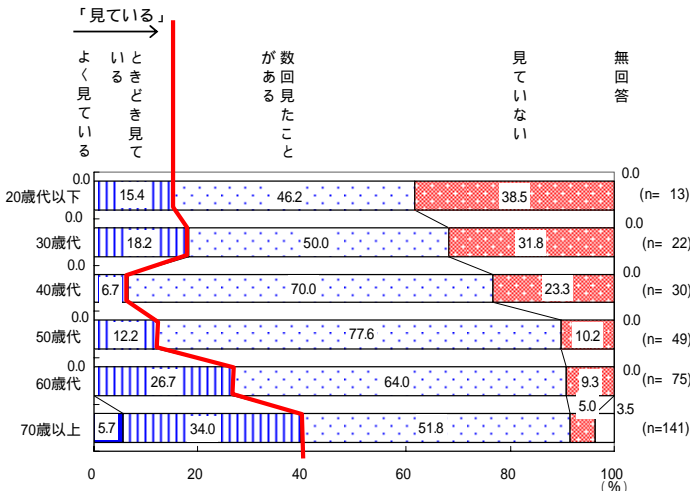
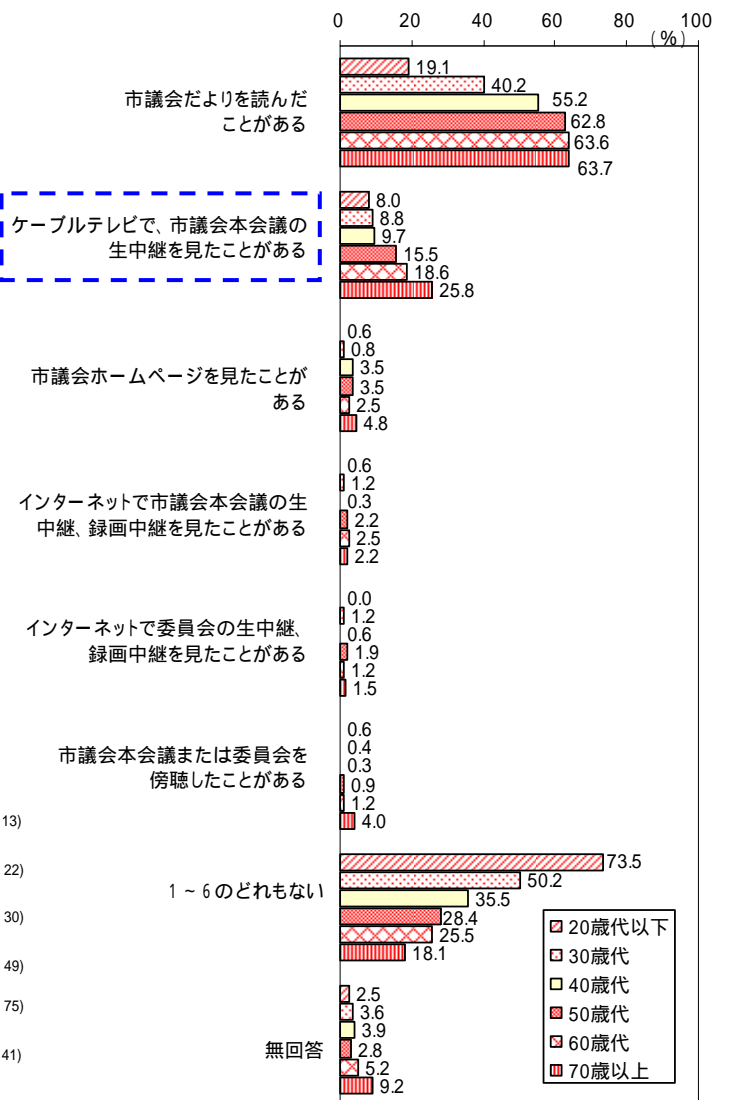

3. 自由意見

自由回答欄には市政に対する意見や要望をご自由に書いていただき、回答者の4割強にあたる838人から1,313件のご意見をいただきました。

市政に対する意見や要望などのご意見を、調査票と同様に5つの『実現に向けての基本目標』()を基本に、「行政運営など」および「その他」の計7項目で整理すると、道路や公共交通および安全なまちづくりなどの「誰もが自由に移動しやすい安全に暮らせるまち」(25.1%)が最も多く、次いで、学校教育などの「心豊かな“よっかいち人”を育むまち」(16.8%)、子育て支援や高齢者福祉などの「市民が支えあい健康で自分らしく暮らせるまち」(16.5%)に対する意見の順で、それぞれ2割弱となっています。また、「その他」(13.4%)の意見では市政全般に対する意見、要望が半数以上を占めており、市政に対する関心が高いことがうかがわれます。(市民の声を参照)

()「四日市市総合計画」より

- 市政に対する意見や要望などの内訳 -

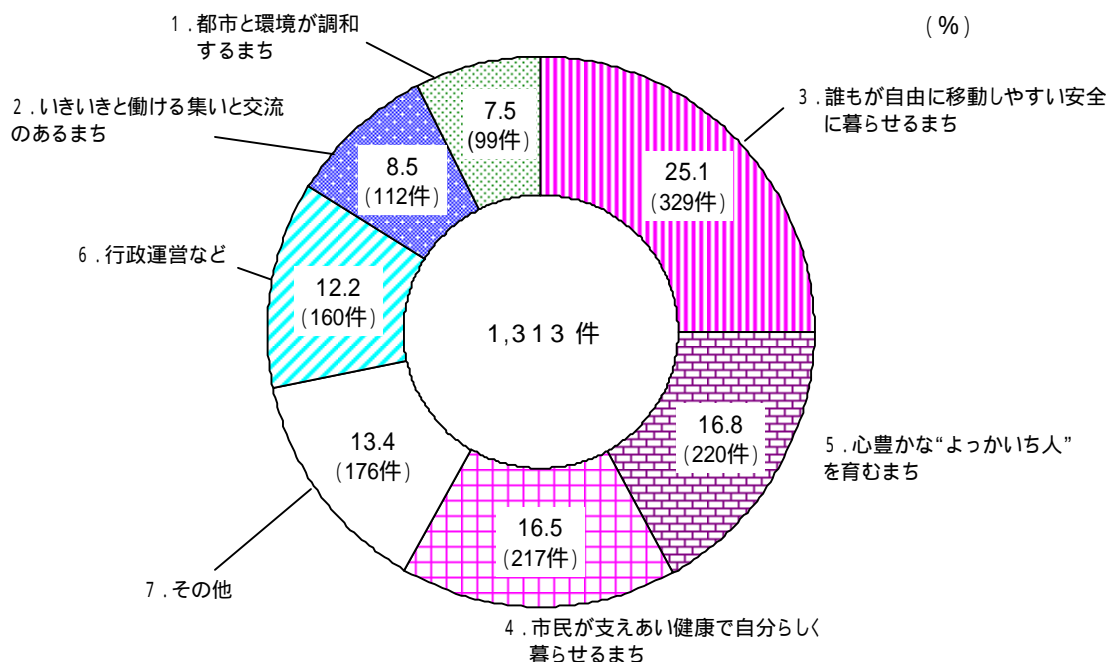

(注) 割合は四捨五入で表記しているため合計が100%にならない場合があります

施策項目	件数	構成比(%)
1. 都市と環境が調和するまち	99	7.5
2. いきいきと働ける集いと交流のあるまち	112	8.5
3. 誰もが自由に移動しやすい安全に暮らせるまち	329	25.1
4. 市民が支えあい健康で自分らしく暮らせるまち	217	16.5
5. 心豊かな“よっかいち人”を育むまち	220	16.8
6. 行政運営など	160	12.2
7. その他	176	13.4
計	1,313	100.0

資料編

集計表

満足度・期待一覧表

満足度調査より「わからない」回答図

第45回市政アンケート調査票

集計表

問1

【満足度】

【期待】

(1)市街地の土地の有効活用

	全 体	非 常 に 満 足 し て い る	満 足 し て い る	ふ つ つ	不 満 で あ る	非 常 に 不 満 で あ る	わ か ら な い	無 回 答	特 に 期 待 す	
全 体	2,053 100.0%	37 1.8%	237 11.5%	850 41.4%	232 11.3%	54 2.6%	573 27.9%	70 3.4%	288 14.0%	
性別										
男	858 100.0%	17 2.0%	114 13.3%	372 43.4%	97 11.3%	26 3.0%	212 24.7%	20 2.3%	131 15.3%	
女	1,059 100.0%	17 1.6%	114 10.8%	425 40.1%	117 11.0%	21 2.0%	329 31.1%	36 3.4%	141 13.3%	
年齢										
20歳未満	26 100.0%	- 0.0%	4 15.4%	13 50.0%	1 3.8%	- 0.0%	8 30.8%	- 0.0%	1 3.8%	
20歳代	136 100.0%	4 2.9%	16 11.8%	64 47.1%	16 11.8%	1 0.7%	34 25.0%	1 0.7%	14 10.3%	
30歳代	249 100.0%	4 1.6%	25 10.0%	107 43.0%	21 8.4%	9 3.6%	81 32.5%	2 0.8%	44 17.7%	
40歳代	310 100.0%	5 1.6%	29 9.4%	147 47.4%	38 12.3%	7 2.3%	80 25.8%	4 1.3%	60 19.4%	
50歳代	317 100.0%	6 1.9%	31 9.8%	147 46.4%	43 13.6%	7 2.2%	80 25.2%	3 0.9%	40 12.6%	
60歳代	404 100.0%	1 0.2%	49 12.1%	162 40.1%	44 10.9%	11 2.7%	120 29.7%	17 4.2%	62 15.3%	
70歳以上	546 100.0%	16 2.9%	79 14.5%	185 33.9%	61 11.2%	17 3.1%	152 27.8%	36 6.6%	60 11.0%	
居住年数										
2年未満	57 100.0%	- 0.0%	4 7.0%	18 31.6%	6 10.5%	2 3.5%	26 45.6%	1 1.8%	7 12.3%	
2年以上5年未満	86 100.0%	3 3.5%	9 10.5%	39 45.3%	7 8.1%	1 1.2%	27 31.4%	- 0.0%	13 15.1%	
5年以上10年未満	101 100.0%	- 0.0%	14 13.9%	44 43.6%	13 12.9%	4 4.0%	26 25.7%	- 0.0%	9 8.9%	
10年以上20年未満	209 100.0%	3 1.4%	22 10.5%	100 47.8%	25 12.0%	4 1.9%	52 24.9%	3 1.4%	37 17.7%	
20年以上	1,511 100.0%	29 1.9%	184 12.2%	615 40.7%	170 11.3%	39 2.6%	417 27.6%	57 3.8%	214 14.2%	
同居家族										
中学生以下	いる	502 100.0%	14 2.8%	57 11.4%	223 44.4%	57 11.4%	13 2.6%	128 25.5%	10 2.0%	76 15.1%
	いない	1,473 100.0%	22 1.5%	172 11.7%	601 40.8%	166 11.3%	39 2.6%	421 28.6%	52 3.5%	204 13.8%
65歳以上	いる	1,098 100.0%	20 1.8%	148 13.5%	409 37.2%	123 11.2%	35 3.2%	311 28.3%	52 4.7%	149 13.6%
	いない	888 100.0%	16 1.8%	86 9.7%	415 46.7%	101 11.4%	17 1.9%	242 27.3%	11 1.2%	132 14.9%
地区										
中部	143 100.0%	2 1.4%	13 9.1%	71 49.7%	19 13.3%	5 3.5%	30 21.0%	3 2.1%	24 16.8%	
富洲原	54 100.0%	1 1.9%	7 13.0%	24 44.4%	7 13.0%	1 1.9%	14 25.9%	- 0.0%	3 5.6%	
富田	95 100.0%	5 5.3%	11 11.6%	43 45.3%	14 14.7%	1 1.1%	18 18.9%	3 3.2%	13 13.7%	
羽津	111 100.0%	3 2.7%	15 13.5%	43 38.7%	7 6.3%	2 1.8%	39 35.1%	2 1.8%	13 11.7%	
常磐	153 100.0%	4 2.6%	21 13.7%	58 37.9%	20 13.1%	8 5.2%	39 25.5%	3 2.0%	26 17.0%	
日永	129 100.0%	- 0.0%	13 10.1%	51 39.5%	14 10.9%	3 2.3%	39 30.2%	9 7.0%	19 14.7%	
四郷	139 100.0%	1 0.7%	15 10.8%	61 43.9%	17 12.2%	7 5.0%	35 25.2%	3 2.2%	23 16.5%	
内部	110 100.0%	- 0.0%	11 10.0%	46 41.8%	14 12.7%	1 0.9%	36 32.7%	2 1.8%	11 10.0%	
塩浜	36 100.0%	1 2.8%	4 11.1%	10 27.8%	3 8.3%	- 0.0%	15 41.7%	3 8.3%	6 16.7%	
小山田	30 100.0%	- 0.0%	2 6.7%	15 50.0%	1 3.3%	- 0.0%	10 33.3%	2 6.7%	3 10.0%	
川島	95 100.0%	- 0.0%	15 15.8%	36 37.9%	10 10.5%	5 5.3%	26 27.4%	3 3.2%	16 16.8%	
神前	53 100.0%	1 1.9%	5 9.4%	21 39.6%	9 17.0%	3 5.7%	14 26.4%	- 0.0%	10 18.9%	
桜	121 100.0%	2 1.7%	9 7.4%	53 43.8%	10 8.3%	2 1.7%	40 33.1%	5 4.1%	18 14.9%	
三重	144 100.0%	4 2.8%	16 11.1%	60 41.7%	15 10.4%	2 1.4%	44 30.6%	3 2.1%	18 12.5%	
県	44 100.0%	1 2.3%	1 2.3%	19 43.2%	4 9.1%	- 0.0%	18 40.9%	1 2.3%	3 6.8%	
八郷	75 100.0%	2 2.7%	11 14.7%	29 38.7%	10 13.3%	1 1.3%	18 24.0%	4 5.3%	15 20.0%	
下野	56 100.0%	- 0.0%	5 8.9%	29 51.8%	8 14.3%	- 0.0%	10 17.9%	4 7.1%	8 14.3%	
大矢知	108 100.0%	1 0.9%	9 8.3%	47 43.5%	10 9.3%	3 2.8%	36 33.3%	2 1.9%	13 12.0%	
河原田	25 100.0%	- 0.0%	2 8.0%	12 48.0%	2 8.0%	- 0.0%	7 28.0%	2 8.0%	6 24.0%	
水沢	22 100.0%	- 0.0%	1 4.5%	6 27.3%	4 18.2%	- 0.0%	10 45.5%	1 4.5%	3 13.6%	
保々	50 100.0%	2 4.0%	3 6.0%	20 40.0%	2 4.0%	1 2.0%	21 42.0%	1 2.0%	5 10.0%	
海蔵	93 100.0%	3 3.2%	28 30.1%	34 36.6%	8 8.6%	3 3.2%	12 12.9%	5 5.4%	15 16.1%	
橋北	36 100.0%	3 8.3%	9 25.0%	12 33.3%	6 16.7%	1 2.8%	5 13.9%	- 0.0%	5 13.9%	
楠	57 100.0%	- 0.0%	8 14.0%	26 45.6%	9 15.8%	2 3.5%	12 21.1%	- 0.0%	5 8.8%	

問1

【満足度】

【期待】

(2) 住環境の充実

	全 体	非 常 に 満 足 し て い る	満 足 し て い る	ふ つ つ	不 満 で あ る	非 常 に 不 満 で あ る	わ か ら な い	無 回 答	特 に 期 待 す	
全 体	2,053 100.0%	18 0.9%	119 5.8%	791 38.5%	279 13.6%	38 1.9%	731 35.6%	77 3.8%	308 15.0%	
性別										
男	858 100.0%	10 1.2%	50 5.8%	345 40.2%	130 15.2%	15 1.7%	290 33.8%	18 2.1%	126 14.7%	
女	1,059 100.0%	8 0.8%	64 6.0%	392 37.0%	137 12.9%	18 1.7%	397 37.5%	43 4.1%	162 15.3%	
年齢										
20歳未満	26 100.0%	- 0.0%	3 11.5%	9 34.6%	2 7.7%	- 0.0%	12 46.2%	- 0.0%	1 3.8%	
20歳代	136 100.0%	1 0.7%	11 8.1%	52 38.2%	13 9.6%	3 2.2%	55 40.4%	1 0.7%	18 13.2%	
30歳代	249 100.0%	3 1.2%	14 5.6%	94 37.8%	25 10.0%	5 2.0%	105 42.2%	3 1.2%	41 16.5%	
40歳代	310 100.0%	2 0.6%	17 5.5%	132 42.6%	39 12.6%	6 1.9%	107 34.5%	7 2.3%	58 18.7%	
50歳代	317 100.0%	3 0.9%	13 4.1%	126 39.7%	57 18.0%	10 3.2%	106 33.4%	2 0.6%	56 17.7%	
60歳代	404 100.0%	4 1.0%	18 4.5%	157 38.9%	60 14.9%	5 1.2%	143 35.4%	17 4.2%	73 18.1%	
70歳以上	546 100.0%	5 0.9%	39 7.1%	196 35.9%	78 14.3%	6 1.1%	182 33.3%	40 7.3%	53 9.7%	
居住年数										
2年未満	57 100.0%	- 0.0%	4 7.0%	19 33.3%	2 3.5%	1 1.8%	30 52.6%	1 1.8%	7 12.3%	
2年以上5年未満	86 100.0%	3 3.5%	4 4.7%	37 43.0%	8 9.3%	1 1.2%	33 38.4%	- 0.0%	13 15.1%	
5年以上10年未満	101 100.0%	1 1.0%	8 7.9%	36 35.6%	20 19.8%	2 2.0%	33 32.7%	1 1.0%	12 11.9%	
10年以上20年未満	209 100.0%	1 0.5%	17 8.1%	82 39.2%	25 12.0%	3 1.4%	78 37.3%	3 1.4%	36 17.2%	
20年以上	1,511 100.0%	13 0.9%	81 5.4%	586 38.8%	215 14.2%	26 1.7%	527 34.9%	63 4.2%	229 15.2%	
同居家族										
中学生 以下	いる	502 100.0%	8 1.6%	30 6.0%	189 37.6%	76 15.1%	14 2.8%	176 35.1%	9 1.8%	85 16.9%
	いない	1,473 100.0%	9 0.6%	82 5.6%	576 39.1%	198 13.4%	21 1.4%	529 35.9%	58 3.9%	214 14.5%
65歳 以上	いる	1,098 100.0%	8 0.7%	68 6.2%	403 36.7%	159 14.5%	18 1.6%	386 35.2%	56 5.1%	155 14.1%
	いない	888 100.0%	10 1.1%	47 5.3%	363 40.9%	115 13.0%	17 1.9%	322 36.3%	14 1.6%	145 16.3%
地区										
中部	143 100.0%	1 0.7%	8 5.6%	57 39.9%	24 16.8%	4 2.8%	47 32.9%	2 1.4%	19 13.3%	
富洲原	54 100.0%	- 0.0%	4 7.4%	23 42.6%	10 18.5%	2 3.7%	13 24.1%	2 3.7%	10 18.5%	
富田	95 100.0%	3 3.2%	6 6.3%	36 37.9%	16 16.8%	1 1.1%	28 29.5%	5 5.3%	18 18.9%	
羽津	111 100.0%	- 0.0%	6 5.4%	35 31.5%	12 10.8%	2 1.8%	55 49.5%	1 0.9%	19 17.1%	
常磐	153 100.0%	3 2.0%	12 7.8%	53 34.6%	22 14.4%	5 3.3%	56 36.6%	2 1.3%	20 13.1%	
日永	129 100.0%	1 0.8%	5 3.9%	47 36.4%	20 15.5%	2 1.6%	47 36.4%	7 5.4%	19 14.7%	
四郷	139 100.0%	- 0.0%	8 5.8%	73 52.5%	15 10.8%	4 2.9%	36 25.9%	3 2.2%	24 17.3%	
内部	110 100.0%	- 0.0%	9 8.2%	41 37.3%	12 10.9%	1 0.9%	45 40.9%	2 1.8%	9 8.2%	
塩浜	36 100.0%	1 2.8%	2 5.6%	8 22.2%	6 16.7%	- 0.0%	16 44.4%	3 8.3%	2 5.6%	
小山田	30 100.0%	- 0.0%	2 6.7%	11 36.7%	3 10.0%	- 0.0%	12 40.0%	2 6.7%	3 10.0%	
川島	95 100.0%	- 0.0%	9 9.5%	34 35.8%	17 17.9%	3 3.2%	30 31.6%	2 2.1%	22 23.2%	
神前	53 100.0%	- 0.0%	3 5.7%	20 37.7%	11 20.8%	2 3.8%	17 32.1%	- 0.0%	6 11.3%	
桜	121 100.0%	2 1.7%	3 2.5%	49 40.5%	17 14.0%	- 0.0%	46 38.0%	4 3.3%	27 22.3%	
三重	144 100.0%	2 1.4%	8 5.6%	55 38.2%	17 11.8%	- 0.0%	55 38.2%	7 4.9%	18 12.5%	
県	44 100.0%	- 0.0%	1 2.3%	17 38.6%	7 15.9%	- 0.0%	18 40.9%	1 2.3%	5 11.4%	
八郷	75 100.0%	1 1.3%	4 5.3%	22 29.3%	14 18.7%	3 4.0%	28 37.3%	3 4.0%	16 21.3%	
下野	56 100.0%	- 0.0%	2 3.6%	29 51.8%	9 16.1%	- 0.0%	13 23.2%	3 5.4%	4 7.1%	
大矢知	108 100.0%	- 0.0%	3 2.8%	45 41.7%	11 10.2%	2 1.9%	42 38.9%	5 4.6%	18 16.7%	
河原田	25 100.0%	- 0.0%	1 4.0%	11 44.0%	2 8.0%	- 0.0%	9 36.0%	2 8.0%	3 12.0%	
水沢	22 100.0%	- 0.0%	1 4.5%	3 13.6%	6 27.3%	- 0.0%	10 45.5%	2 9.1%	1 4.5%	
保々	50 100.0%	1 2.0%	1 2.0%	23 46.0%	1 2.0%	- 0.0%	22 44.0%	2 4.0%	4 8.0%	
海蔵	93 100.0%	1 1.1%	8 8.6%	35 37.6%	12 12.9%	1 1.1%	30 32.3%	6 6.5%	20 21.5%	
橋北	36 100.0%	1 2.8%	4 11.1%	11 30.6%	6 16.7%	1 2.8%	13 36.1%	- 0.0%	8 22.2%	
楠	57 100.0%	1 1.8%	5 8.8%	29 50.9%	4 7.0%	1 1.8%	15 26.3%	2 3.5%	4 7.0%	

問1
(3) 緑化の推進

【満足度】

【期待】

	全 体	非 常 に 満 足 し て い る	満 足 し て い る	ふ つ つ	不 満 で あ る	非 常 に 不 満 で あ る	わ か ら な い	無 回 答	特 に 期 待 す
全 体	2,053 100.0%	65 3.2%	377 18.4%	1,026 50.0%	202 9.8%	51 2.5%	279 13.6%	53 2.6%	315 15.3%
性別									
男	858 100.0%	25 2.9%	154 17.9%	430 50.1%	96 11.2%	27 3.1%	115 13.4%	11 1.3%	138 16.1%
女	1,059 100.0%	39 3.7%	194 18.3%	538 50.8%	89 8.4%	21 2.0%	148 14.0%	30 2.8%	160 15.1%
年齢									
20歳未満	26 100.0%	2 7.7%	2 7.7%	16 61.5%	1 3.8%	- 0.0%	5 19.2%	- 0.0%	8 30.8%
20歳代	136 100.0%	3 2.2%	28 20.6%	70 51.5%	10 7.4%	2 1.5%	21 15.4%	2 1.5%	31 22.8%
30歳代	249 100.0%	12 4.8%	53 21.3%	105 42.2%	21 8.4%	7 2.8%	48 19.3%	3 1.2%	35 14.1%
40歳代	310 100.0%	8 2.6%	55 17.7%	170 54.8%	27 8.7%	4 1.3%	42 13.5%	4 1.3%	49 15.8%
50歳代	317 100.0%	5 1.6%	61 19.2%	148 46.7%	41 12.9%	15 4.7%	44 13.9%	3 0.9%	54 17.0%
60歳代	404 100.0%	8 2.0%	65 16.1%	210 52.0%	52 12.9%	9 2.2%	53 13.1%	7 1.7%	64 15.8%
70歳以上	546 100.0%	27 4.9%	101 18.5%	279 51.1%	43 7.9%	12 2.2%	57 10.4%	27 4.9%	64 11.7%
居住年数									
2年未満	57 100.0%	- 0.0%	13 22.8%	21 36.8%	3 5.3%	1 1.8%	18 31.6%	1 1.8%	9 15.8%
2年以上5年未満	86 100.0%	4 4.7%	19 22.1%	41 47.7%	8 9.3%	- 0.0%	14 16.3%	- 0.0%	10 11.6%
5年以上10年未満	101 100.0%	5 5.0%	17 16.8%	44 43.6%	17 16.8%	1 1.0%	16 15.8%	1 1.0%	16 15.8%
10年以上20年未満	209 100.0%	7 3.3%	41 19.6%	104 49.8%	19 9.1%	3 1.4%	33 15.8%	2 1.0%	32 15.3%
20年以上	1,511 100.0%	47 3.1%	270 17.9%	778 51.5%	145 9.6%	42 2.8%	187 12.4%	42 2.8%	235 15.6%
同居家族									
中学生以下	いる	502 100.0%	17 3.4%	91 18.1%	262 52.2%	44 8.8%	70 13.9%	8 1.6%	80 15.9%
	いない	1,473 100.0%	45 3.1%	270 18.3%	735 49.9%	151 10.3%	39 2.6%	196 13.3%	37 2.5%
65歳以上	いる	1,098 100.0%	39 3.6%	201 18.3%	572 52.1%	109 9.9%	23 2.1%	119 10.8%	35 3.2%
	いない	888 100.0%	26 2.9%	162 18.2%	428 48.2%	86 9.7%	26 2.9%	149 16.8%	11 1.2%
地区									
中部	143 100.0%	2 1.4%	26 18.2%	72 50.3%	15 10.5%	4 2.8%	20 14.0%	4 2.8%	19 13.3%
富洲原	54 100.0%	2 3.7%	8 14.8%	32 59.3%	4 7.4%	2 3.7%	6 11.1%	- 0.0%	7 13.0%
富田	95 100.0%	7 7.4%	14 14.7%	50 52.6%	11 11.6%	1 1.1%	11 11.6%	1 1.1%	17 17.9%
羽津	111 100.0%	1 0.9%	30 27.0%	51 45.9%	9 8.1%	1 0.9%	18 16.2%	1 0.9%	20 18.0%
常盤	153 100.0%	4 2.6%	30 19.6%	73 47.7%	18 11.8%	5 3.3%	20 13.1%	3 2.0%	26 17.0%
日永	129 100.0%	3 2.3%	21 16.3%	63 48.8%	10 7.8%	4 3.1%	24 18.6%	4 3.1%	18 14.0%
四郷	139 100.0%	4 2.9%	28 20.1%	72 51.8%	16 11.5%	2 1.4%	17 12.2%	- 0.0%	17 12.2%
内部	110 100.0%	4 3.6%	25 22.7%	57 51.8%	6 5.5%	3 2.7%	14 12.7%	1 0.9%	13 11.8%
塩浜	36 100.0%	2 5.6%	4 11.1%	15 41.7%	2 5.6%	1 2.8%	9 25.0%	3 8.3%	5 13.9%
小山田	30 100.0%	1 3.3%	7 23.3%	13 43.3%	2 6.7%	- 0.0%	5 16.7%	2 6.7%	6 20.0%
川島	95 100.0%	4 4.2%	16 16.8%	50 52.6%	11 11.6%	5 5.3%	8 8.4%	1 1.1%	13 13.7%
神前	53 100.0%	2 3.8%	9 17.0%	28 52.8%	6 11.3%	2 3.8%	6 11.3%	- 0.0%	8 15.1%
桜	121 100.0%	3 2.5%	21 17.4%	65 53.7%	11 9.1%	2 1.7%	18 14.9%	1 0.8%	24 19.8%
三重	144 100.0%	10 6.9%	28 19.4%	66 45.8%	16 11.1%	2 1.4%	15 10.4%	7 4.9%	18 12.5%
県	44 100.0%	2 4.5%	7 15.9%	24 54.5%	7 15.9%	1 2.3%	3 6.8%	- 0.0%	7 15.9%
八郷	75 100.0%	2 2.7%	11 14.7%	41 54.7%	11 14.7%	- 0.0%	8 10.7%	2 2.7%	13 17.3%
下野	56 100.0%	2 3.6%	12 21.4%	30 53.6%	5 8.9%	1 1.8%	4 7.1%	2 3.6%	8 14.3%
大矢知	108 100.0%	2 1.9%	16 14.8%	54 50.0%	9 8.3%	4 3.7%	20 18.5%	3 2.8%	23 21.3%
河原田	25 100.0%	- 0.0%	4 16.0%	12 48.0%	2 8.0%	- 0.0%	5 20.0%	2 8.0%	5 20.0%
水沢	22 100.0%	1 4.5%	2 9.1%	10 45.5%	3 13.6%	2 9.1%	4 18.2%	- 0.0%	4 18.2%
保々	50 100.0%	2 4.0%	10 20.0%	25 50.0%	5 10.0%	- 0.0%	7 14.0%	1 2.0%	7 14.0%
海蔵	93 100.0%	1 1.1%	19 20.4%	44 47.3%	6 6.5%	2 2.2%	15 16.1%	6 6.5%	11 11.8%
橋北	36 100.0%	2 5.6%	7 19.4%	16 44.4%	5 13.9%	2 5.6%	4 11.1%	- 0.0%	6 16.7%
楠	57 100.0%	2 3.5%	8 14.0%	35 61.4%	4 7.0%	2 3.5%	5 8.8%	1 1.8%	9 15.8%

問1

【満足度】

【期待】

(4) 適正なごみ処理の推進

	全 体	非 常 に 満 足 し て い る	満 足 し て い る	ふ つ つ	不 満 で あ る	非 常 に 不 満 で あ る	わ か ら な い	無 回 答	特 に 期 待 す る	
全 体	2,053 100.0%	301 14.7%	984 47.9%	564 27.5%	82 4.0%	18 0.9%	67 3.3%	37 1.8%	341 16.6%	
性別										
男	858 100.0%	131 15.3%	400 46.6%	249 29.0%	36 4.2%	7 0.8%	30 3.5%	5 0.6%	124 14.5%	
女	1,059 100.0%	156 14.7%	515 48.6%	284 26.8%	39 3.7%	7 0.7%	37 3.5%	21 2.0%	199 18.8%	
年齢										
20歳未満	26 100.0%	2 7.7%	12 46.2%	7 26.9%	- 0.0%	- 0.0%	5 19.2%	- 0.0%	4 15.4%	
20歳代	136 100.0%	24 17.6%	57 41.9%	38 27.9%	5 3.7%	1 0.7%	10 7.4%	1 0.7%	22 16.2%	
30歳代	249 100.0%	55 22.1%	105 42.2%	64 25.7%	12 4.8%	4 1.6%	7 2.8%	2 0.8%	39 15.7%	
40歳代	310 100.0%	37 11.9%	160 51.6%	81 26.1%	10 3.2%	3 1.0%	17 5.5%	2 0.6%	52 16.8%	
50歳代	317 100.0%	44 13.9%	149 47.0%	98 30.9%	15 4.7%	2 0.6%	9 2.8%	- 0.0%	62 19.6%	
60歳代	404 100.0%	39 9.7%	212 52.5%	118 29.2%	18 4.5%	2 0.5%	8 2.0%	7 1.7%	85 21.0%	
70歳以上	546 100.0%	92 16.8%	261 47.8%	145 26.6%	18 3.3%	2 0.4%	11 2.0%	17 3.1%	66 12.1%	
居住年数										
2年未満	57 100.0%	10 17.5%	19 33.3%	18 31.6%	4 7.0%	3 5.3%	2 3.5%	1 1.8%	6 10.5%	
2年以上5年未満	86 100.0%	18 20.9%	34 39.5%	22 25.6%	6 7.0%	1 1.2%	5 5.8%	- 0.0%	16 18.6%	
5年以上10年未満	101 100.0%	17 16.8%	47 46.5%	28 27.7%	4 4.0%	1 1.0%	4 4.0%	- 0.0%	14 13.9%	
10年以上20年未満	209 100.0%	33 15.8%	99 47.4%	55 26.3%	8 3.8%	2 1.0%	11 5.3%	1 0.5%	35 16.7%	
20年以上	1,511 100.0%	213 14.1%	748 49.5%	418 27.7%	54 3.6%	7 0.5%	44 2.9%	27 1.8%	258 17.1%	
同居家族										
中学生以下	いる	502 100.0%	85 16.9%	243 48.4%	130 25.9%	24 4.8%	3 0.6%	11 2.2%	6 1.2%	86 17.1%
	いない	1,473 100.0%	203 13.8%	708 48.1%	420 28.5%	55 3.7%	11 0.7%	54 3.7%	22 1.5%	244 16.6%
65歳以上	いる	1,098 100.0%	158 14.4%	536 48.8%	308 28.1%	39 3.6%	6 0.5%	30 2.7%	21 1.9%	173 15.8%
	いない	888 100.0%	135 15.2%	419 47.2%	243 27.4%	40 4.5%	8 0.9%	35 3.9%	8 0.9%	158 17.8%
地区										
中部	143 100.0%	21 14.7%	71 49.7%	38 26.6%	6 4.2%	1 0.7%	3 2.1%	3 2.1%	22 15.4%	
富洲原	54 100.0%	8 14.8%	24 44.4%	16 29.6%	4 7.4%	1 1.9%	1 1.9%	- 0.0%	6 11.1%	
富田	95 100.0%	19 20.0%	49 51.6%	14 14.7%	4 4.2%	2 2.1%	6 6.3%	1 1.1%	12 12.6%	
羽津	111 100.0%	17 15.3%	65 58.6%	23 20.7%	2 1.8%	1 0.9%	2 1.8%	1 0.9%	21 18.9%	
常磐	153 100.0%	24 15.7%	73 47.7%	44 28.8%	5 3.3%	3 2.0%	3 2.0%	1 0.7%	27 17.6%	
日永	129 100.0%	17 13.2%	54 41.9%	40 31.0%	6 4.7%	1 0.8%	7 5.4%	4 3.1%	21 16.3%	
四郷	139 100.0%	17 12.2%	77 55.4%	31 22.3%	6 4.3%	1 0.7%	7 5.0%	- 0.0%	28 20.1%	
内部	110 100.0%	16 14.5%	56 50.9%	28 25.5%	7 6.4%	- 0.0%	2 1.8%	1 0.9%	23 20.9%	
塩浜	36 100.0%	1 2.8%	19 52.8%	10 27.8%	1 2.8%	- 0.0%	4 11.1%	1 2.8%	7 19.4%	
小山田	30 100.0%	5 16.7%	16 53.3%	7 23.3%	1 3.3%	- 0.0%	- 0.0%	1 3.3%	6 20.0%	
川島	95 100.0%	11 11.6%	45 47.4%	27 28.4%	8 8.4%	- 0.0%	2 2.1%	2 2.1%	13 13.7%	
神前	53 100.0%	8 15.1%	26 49.1%	18 34.0%	1 1.9%	- 0.0%	- 0.0%	- 0.0%	11 20.8%	
桜	121 100.0%	20 16.5%	52 43.0%	40 33.1%	4 3.3%	- 0.0%	4 3.3%	1 0.8%	15 12.4%	
三重	144 100.0%	26 18.1%	66 45.8%	37 25.7%	6 4.2%	- 0.0%	7 4.9%	2 1.4%	26 18.1%	
県	44 100.0%	3 6.8%	16 36.4%	21 47.7%	1 2.3%	- 0.0%	3 6.8%	- 0.0%	6 13.6%	
八郷	75 100.0%	11 14.7%	37 49.3%	23 30.7%	1 1.3%	- 0.0%	2 2.7%	1 1.3%	16 21.3%	
下野	56 100.0%	8 14.3%	33 58.9%	10 17.9%	2 3.6%	1 1.8%	1 1.8%	1 1.8%	11 19.6%	
大矢知	108 100.0%	12 11.1%	50 46.3%	37 34.3%	6 5.6%	- 0.0%	1 0.9%	2 1.9%	17 15.7%	
河原田	25 100.0%	6 24.0%	11 44.0%	5 20.0%	1 4.0%	- 0.0%	1 4.0%	1 4.0%	4 16.0%	
水沢	22 100.0%	5 22.7%	8 36.4%	6 27.3%	- 0.0%	- 0.0%	2 9.1%	1 4.5%	4 18.2%	
保々	50 100.0%	9 18.0%	26 52.0%	8 16.0%	3 6.0%	1 2.0%	3 6.0%	- 0.0%	8 16.0%	
海蔵	93 100.0%	13 14.0%	38 40.9%	32 34.4%	2 2.2%	1 1.1%	4 4.3%	3 3.2%	14 15.1%	
橋北	36 100.0%	8 22.2%	16 44.4%	12 33.3%	- 0.0%	- 0.0%	- 0.0%	- 0.0%	6 16.7%	
楠	57 100.0%	8 14.0%	28 49.1%	19 33.3%	1 1.8%	- 0.0%	- 0.0%	1 1.8%	7 12.3%	

問1

【満足度】

【期待】

(5) 環境保全への取り組み

	全 体	非 常 に 満 足 し て い る	満 足 し て い る	ふ つ つ	不 満 で あ る	非 常 に 不 満 で あ る	わ か ら な い	無 回 答	特 に 期 待 す	
全 体	2,053 100.0%	59 2.9%	387 18.9%	1,007 49.1%	127 6.2%	31 1.5%	386 18.8%	56 2.7%	275 13.4%	
性別										
男	858 100.0%	26 3.0%	182 21.2%	404 47.1%	63 7.3%	21 2.4%	148 17.2%	14 1.6%	114 13.3%	
女	1,059 100.0%	30 2.8%	184 17.4%	542 51.2%	55 5.2%	8 0.8%	210 19.8%	30 2.8%	147 13.9%	
年齢										
20歳未満	26 100.0%	1 3.8%	3 11.5%	14 53.8%	- 0.0%	- 0.0%	8 30.8%	- 0.0%	3 11.5%	
20歳代	136 100.0%	5 3.7%	30 22.1%	62 45.6%	5 3.7%	1 0.7%	32 23.5%	1 0.7%	19 14.0%	
30歳代	249 100.0%	10 4.0%	45 18.1%	115 46.2%	14 5.6%	6 2.4%	55 22.1%	4 1.6%	28 11.2%	
40歳代	310 100.0%	7 2.3%	63 20.3%	166 53.5%	19 6.1%	2 0.6%	49 15.8%	4 1.3%	42 13.5%	
50歳代	317 100.0%	6 1.9%	63 19.9%	160 50.5%	17 5.4%	8 2.5%	63 19.9%	- 0.0%	47 14.8%	
60歳代	404 100.0%	6 1.5%	65 16.1%	207 51.2%	32 7.9%	5 1.2%	78 19.3%	11 2.7%	65 16.1%	
70歳以上	546 100.0%	23 4.2%	108 19.8%	254 46.5%	38 7.0%	7 1.3%	88 16.1%	28 5.1%	63 11.5%	
居住年数										
2年未満	57 100.0%	2 3.5%	10 17.5%	22 38.6%	1 1.8%	2 3.5%	19 33.3%	1 1.8%	6 10.5%	
2年以上5年未満	86 100.0%	5 5.8%	13 15.1%	37 43.0%	6 7.0%	2 2.3%	23 26.7%	- 0.0%	6 7.0%	
5年以上10年未満	101 100.0%	6 5.9%	20 19.8%	52 51.5%	4 4.0%	2 2.0%	17 16.8%	- 0.0%	11 10.9%	
10年以上20年未満	209 100.0%	6 2.9%	39 18.7%	114 54.5%	12 5.7%	1 0.5%	35 16.7%	2 1.0%	25 12.0%	
20年以上	1,511 100.0%	38 2.5%	292 19.3%	744 49.2%	98 6.5%	21 1.4%	273 18.1%	45 3.0%	216 14.3%	
同居家族										
中学生 以下	いる	502 100.0%	16 3.2%	96 19.1%	257 51.2%	24 4.8%	90 17.9%	10 2.0%	81 16.1%	
	いない	1,473 100.0%	40 2.7%	279 18.9%	718 48.7%	101 6.9%	20 1.4%	279 18.9%	36 2.4%	185 12.6%
65歳 以上	いる	1,098 100.0%	34 3.1%	206 18.8%	542 49.4%	74 6.7%	15 1.4%	192 17.5%	35 3.2%	154 14.0%
	いない	888 100.0%	24 2.7%	170 19.1%	437 49.2%	51 5.7%	14 1.6%	179 20.2%	13 1.5%	113 12.7%
地区										
中部	143 100.0%	6 4.2%	31 21.7%	65 45.5%	6 4.2%	3 2.1%	30 21.0%	2 1.4%	19 13.3%	
富洲原	54 100.0%	1 1.9%	10 18.5%	34 63.0%	2 3.7%	- 0.0%	7 13.0%	- 0.0%	7 13.0%	
富田	95 100.0%	4 4.2%	21 22.1%	50 52.6%	4 4.2%	- 0.0%	15 15.8%	1 1.1%	12 12.6%	
羽津	111 100.0%	2 1.8%	22 19.8%	53 47.7%	9 8.1%	3 2.7%	21 18.9%	1 0.9%	18 16.2%	
常盤	153 100.0%	4 2.6%	28 18.3%	72 47.1%	12 7.8%	3 2.0%	32 20.9%	2 1.3%	22 14.4%	
日永	129 100.0%	3 2.3%	19 14.7%	66 51.2%	10 7.8%	3 2.3%	23 17.8%	5 3.9%	11 8.5%	
四郷	139 100.0%	2 1.4%	29 20.9%	72 51.8%	8 5.8%	1 0.7%	24 17.3%	3 2.2%	16 11.5%	
内部	110 100.0%	5 4.5%	27 24.5%	46 41.8%	6 5.5%	1 0.9%	24 21.8%	1 0.9%	15 13.6%	
塩浜	36 100.0%	1 2.8%	4 11.1%	20 55.6%	2 5.6%	- 0.0%	7 19.4%	2 5.6%	4 11.1%	
小山田	30 100.0%	1 3.3%	5 16.7%	15 50.0%	1 3.3%	- 0.0%	6 20.0%	2 6.7%	3 10.0%	
川島	95 100.0%	2 2.1%	16 16.8%	57 60.0%	6 6.3%	2 2.1%	10 10.5%	2 2.1%	16 16.8%	
神前	53 100.0%	1 1.9%	10 18.9%	27 50.9%	5 9.4%	- 0.0%	10 18.9%	- 0.0%	7 13.2%	
桜	121 100.0%	1 0.8%	21 17.4%	52 43.0%	8 6.6%	- 0.0%	33 27.3%	6 5.0%	21 17.4%	
三重	144 100.0%	8 5.6%	33 22.9%	62 43.1%	12 8.3%	1 0.7%	23 16.0%	5 3.5%	13 9.0%	
県	44 100.0%	1 2.3%	3 6.8%	26 59.1%	2 4.5%	1 2.3%	10 22.7%	1 2.3%	6 13.6%	
八郷	75 100.0%	3 4.0%	16 21.3%	35 46.7%	7 9.3%	- 0.0%	12 16.0%	2 2.7%	15 20.0%	
下野	56 100.0%	1 1.8%	14 25.0%	26 46.4%	4 7.1%	3 5.4%	7 12.5%	1 1.8%	13 23.2%	
大矢知	108 100.0%	- 0.0%	20 18.5%	54 50.0%	6 5.6%	1 0.9%	25 23.1%	2 1.9%	14 13.0%	
河原田	25 100.0%	1 4.0%	4 16.0%	13 52.0%	1 4.0%	- 0.0%	3 12.0%	3 12.0%	4 16.0%	
水沢	22 100.0%	1 4.5%	2 9.1%	13 59.1%	1 4.5%	- 0.0%	4 18.2%	1 4.5%	3 13.6%	
保々	50 100.0%	2 4.0%	8 16.0%	23 46.0%	4 8.0%	- 0.0%	12 24.0%	1 2.0%	6 12.0%	
海蔵	93 100.0%	4 4.3%	15 16.1%	48 51.6%	4 4.3%	3 3.2%	16 17.2%	3 3.2%	14 15.1%	
橋北	36 100.0%	3 8.3%	8 22.2%	12 33.3%	3 8.3%	2 5.6%	8 22.2%	- 0.0%	3 8.3%	
楠	57 100.0%	1 1.8%	11 19.3%	38 66.7%	2 3.5%	- 0.0%	4 7.0%	1 1.8%	4 7.0%	

問1

【満足度】

【期待】

(6) 上下水道の整備

	全 体	非 常 に 満 足 し て い る	満 足 し て い る	ふ つ つ	不 満 で あ る	非 常 に 不 満 で あ る	わ か ら な い	無 回 答	特 に 期 待 す	
全 体	2,053 100.0%	198 9.6%	774 37.7%	726 35.4%	163 7.9%	52 2.5%	78 3.8%	62 3.0%	295 14.4%	
性別										
男	858 100.0%	77 9.0%	327 38.1%	291 33.9%	77 9.0%	29 3.4%	29 3.4%	28 3.3%	118 13.8%	
女	1,059 100.0%	104 9.8%	388 36.6%	404 38.1%	74 7.0%	19 1.8%	44 4.2%	26 2.5%	152 14.4%	
年齢										
20歳未満	26 100.0%	4 15.4%	6 23.1%	10 38.5%	1 3.8%	- 0.0%	5 19.2%	- 0.0%	3 11.5%	
20歳代	136 100.0%	12 8.8%	50 36.8%	47 34.6%	12 8.8%	1 0.7%	13 9.6%	1 0.7%	20 14.7%	
30歳代	249 100.0%	24 9.6%	80 32.1%	110 44.2%	13 5.2%	6 2.4%	10 4.0%	6 2.4%	36 14.5%	
40歳代	310 100.0%	18 5.8%	102 32.9%	132 42.6%	29 9.4%	8 2.6%	16 5.2%	5 1.6%	53 17.1%	
50歳代	317 100.0%	18 5.7%	109 34.4%	134 42.3%	35 11.0%	8 2.5%	10 3.2%	3 0.9%	44 13.9%	
60歳代	404 100.0%	29 7.2%	184 45.5%	124 30.7%	34 8.4%	12 3.0%	10 2.5%	11 2.7%	68 16.8%	
70歳以上	546 100.0%	86 15.8%	217 39.7%	153 28.0%	33 6.0%	15 2.7%	11 2.0%	31 5.7%	57 10.4%	
居住年数										
2年未満	57 100.0%	3 5.3%	12 21.1%	26 45.6%	5 8.8%	5 8.8%	5 8.8%	1 1.8%	8 14.0%	
2年以上5年未満	86 100.0%	7 8.1%	22 25.6%	43 50.0%	4 4.7%	4 4.7%	6 7.0%	- 0.0%	12 14.0%	
5年以上10年未満	101 100.0%	7 6.9%	22 21.8%	53 52.5%	14 13.9%	- 0.0%	4 4.0%	1 1.0%	18 17.8%	
10年以上20年未満	209 100.0%	17 8.1%	69 33.0%	86 41.1%	15 7.2%	2 1.0%	16 7.7%	4 1.9%	31 14.8%	
20年以上	1,511 100.0%	153 10.1%	614 40.6%	494 32.7%	117 7.7%	38 2.5%	43 2.8%	52 3.4%	208 13.8%	
同居家族										
中学生 以下	いる	502 100.0%	37 7.4%	171 34.1%	212 42.2%	38 7.6%	9 1.8%	20 4.0%	15 3.0%	83 16.5%
	いない	1,473 100.0%	149 10.1%	575 39.0%	496 33.7%	119 8.1%	40 2.7%	53 3.6%	41 2.8%	197 13.4%
65歳 以上	いる	1,098 100.0%	124 11.3%	452 41.2%	348 31.7%	77 7.0%	28 2.6%	26 2.4%	43 3.9%	151 13.8%
	いない	888 100.0%	67 7.5%	295 33.2%	361 40.7%	80 9.0%	22 2.5%	48 5.4%	15 1.7%	130 14.6%
地区										
中部	143 100.0%	11 7.7%	53 37.1%	58 40.6%	10 7.0%	2 1.4%	8 5.6%	1 0.7%	19 13.3%	
富洲原	54 100.0%	6 11.1%	25 46.3%	17 31.5%	- 0.0%	1 1.9%	4 7.4%	1 1.9%	3 5.6%	
富田	95 100.0%	7 7.4%	41 43.2%	30 31.6%	7 7.4%	1 1.1%	5 5.3%	4 4.2%	10 10.5%	
羽津	111 100.0%	9 8.1%	51 45.9%	40 36.0%	9 8.1%	- 0.0%	2 1.8%	- 0.0%	16 14.4%	
常磐	153 100.0%	8 5.2%	58 37.9%	59 38.6%	16 10.5%	2 1.3%	4 2.6%	6 3.9%	19 12.4%	
日永	129 100.0%	9 7.0%	38 29.5%	59 45.7%	9 7.0%	3 2.3%	6 4.7%	5 3.9%	17 13.2%	
四郷	139 100.0%	20 14.4%	48 34.5%	48 34.5%	11 7.9%	5 3.6%	3 2.2%	4 2.9%	22 15.8%	
内部	110 100.0%	17 15.5%	28 25.5%	46 41.8%	12 10.9%	3 2.7%	2 1.8%	2 1.8%	18 16.4%	
塩浜	36 100.0%	3 8.3%	15 41.7%	11 30.6%	2 5.6%	- 0.0%	3 8.3%	2 5.6%	4 11.1%	
小山田	30 100.0%	2 6.7%	16 53.3%	7 23.3%	2 6.7%	- 0.0%	- 0.0%	3 10.0%	2 6.7%	
川島	95 100.0%	11 11.6%	37 38.9%	32 33.7%	6 6.3%	1 1.1%	4 4.2%	4 4.2%	15 15.8%	
神前	53 100.0%	3 5.7%	26 49.1%	18 34.0%	4 7.5%	1 1.9%	- 0.0%	1 1.9%	4 7.5%	
桜	121 100.0%	14 11.6%	52 43.0%	42 34.7%	6 5.0%	1 0.8%	3 2.5%	3 2.5%	18 14.9%	
三重	144 100.0%	21 14.6%	55 38.2%	45 31.3%	7 4.9%	7 4.9%	5 3.5%	4 2.8%	21 14.6%	
県	44 100.0%	2 4.5%	11 25.0%	18 40.9%	7 15.9%	3 6.8%	2 4.5%	1 2.3%	6 13.6%	
八郷	75 100.0%	6 8.0%	31 41.3%	25 33.3%	6 8.0%	3 4.0%	1 1.3%	3 4.0%	15 20.0%	
下野	56 100.0%	5 8.9%	19 33.9%	12 21.4%	16 28.6%	3 5.4%	1 1.8%	- 0.0%	16 28.6%	
大矢知	108 100.0%	6 5.6%	31 28.7%	34 31.5%	14 13.0%	8 7.4%	9 8.3%	6 5.6%	24 22.2%	
河原田	25 100.0%	1 4.0%	11 44.0%	10 40.0%	1 4.0%	- 0.0%	1 4.0%	1 4.0%	3 12.0%	
水沢	22 100.0%	3 13.6%	14 63.6%	3 13.6%	- 0.0%	- 0.0%	2 9.1%	- 0.0%	2 9.1%	
保々	50 100.0%	4 8.0%	17 34.0%	16 32.0%	5 10.0%	3 6.0%	2 4.0%	3 6.0%	6 12.0%	
海蔵	93 100.0%	9 9.7%	30 32.3%	42 45.2%	4 4.3%	1 1.1%	5 5.4%	2 2.2%	7 7.5%	
橋北	36 100.0%	7 19.4%	15 41.7%	11 30.6%	- 0.0%	1 2.8%	1 2.8%	1 2.8%	8 22.2%	
楠	57 100.0%	5 8.8%	26 45.6%	21 36.8%	2 3.5%	1 1.8%	1 1.8%	1 1.8%	5 8.8%	

問1

【満足度】

【期待】

(7) 農林水産業の振興

	全 体	非 常 に 満 足 し て い る	満 足 し て い る	ふ つ つ	不 満 で あ る	非 常 に 不 満 で あ る	わ か ら な い	無 回 答	特 に 期 待 す	
全 体	2,053 100.0%	32 1.6%	217 10.6%	905 44.1%	191 9.3%	29 1.4%	593 28.9%	86 4.2%	217 10.6%	
性別										
男	858 100.0%	9 1.0%	65 7.6%	366 42.7%	110 12.8%	22 2.6%	249 29.0%	37 4.3%	81 9.4%	
女	1,059 100.0%	20 1.9%	137 12.9%	478 45.1%	74 7.0%	5 0.5%	305 28.8%	40 3.8%	125 11.8%	
年齢										
20歳未満	26 100.0%	1 3.8%	4 15.4%	10 38.5%	2 7.7%	1 3.8%	8 30.8%	- 0.0%	3 11.5%	
20歳代	136 100.0%	6 4.4%	20 14.7%	63 46.3%	8 5.9%	- 0.0%	38 27.9%	1 0.7%	18 13.2%	
30歳代	249 100.0%	9 3.6%	42 16.9%	99 39.8%	16 6.4%	6 2.4%	69 27.7%	8 3.2%	31 12.4%	
40歳代	310 100.0%	6 1.9%	36 11.6%	163 52.6%	25 8.1%	1 0.3%	72 23.2%	7 2.3%	36 11.6%	
50歳代	317 100.0%	1 0.3%	24 7.6%	159 50.2%	36 11.4%	6 1.9%	88 27.8%	3 0.9%	31 9.8%	
60歳代	404 100.0%	3 0.7%	34 8.4%	163 40.3%	43 10.6%	5 1.2%	141 34.9%	15 3.7%	46 11.4%	
70歳以上	546 100.0%	4 0.7%	48 8.8%	218 39.9%	58 10.6%	9 1.6%	162 29.7%	47 8.6%	44 8.1%	
居住年数										
2年未満	57 100.0%	4 7.0%	7 12.3%	23 40.4%	4 7.0%	- 0.0%	17 29.8%	2 3.5%	9 15.8%	
2年以上5年未満	86 100.0%	3 3.5%	14 16.3%	40 46.5%	7 8.1%	2 2.3%	20 23.3%	- 0.0%	4 4.7%	
5年以上10年未満	101 100.0%	2 2.0%	12 11.9%	56 55.4%	3 3.0%	1 1.0%	26 25.7%	1 1.0%	11 10.9%	
10年以上20年未満	209 100.0%	6 2.9%	26 12.4%	95 45.5%	13 6.2%	4 1.9%	61 29.2%	4 1.9%	23 11.0%	
20年以上	1,511 100.0%	15 1.0%	147 9.7%	654 43.3%	154 10.2%	20 1.3%	446 29.5%	75 5.0%	160 10.6%	
同居家族										
中学生 以下	いる	502 100.0%	9 1.8%	68 13.5%	252 50.2%	38 7.6%	4 0.8%	114 22.7%	17 3.4%	49 9.8%
	いない	1,473 100.0%	19 1.3%	138 9.4%	620 42.1%	149 10.1%	24 1.6%	460 31.2%	63 4.3%	160 10.9%
65歳 以上	いる	1,098 100.0%	8 0.7%	111 10.1%	451 41.1%	118 10.7%	13 1.2%	335 30.5%	62 5.6%	113 10.3%
	いない	888 100.0%	22 2.5%	98 11.0%	422 47.5%	69 7.8%	15 1.7%	242 27.3%	20 2.3%	97 10.9%
地区										
中部	143 100.0%	1 0.7%	14 9.8%	62 43.4%	13 9.1%	1 0.7%	48 33.6%	4 2.8%	14 9.8%	
富洲原	54 100.0%	2 3.7%	2 3.7%	28 51.9%	6 11.1%	- 0.0%	15 27.8%	1 1.9%	7 13.0%	
富田	95 100.0%	3 3.2%	13 13.7%	40 42.1%	8 8.4%	1 1.1%	25 26.3%	5 5.3%	8 8.4%	
羽津	111 100.0%	5 4.5%	11 9.9%	46 41.4%	4 3.6%	2 1.8%	42 37.8%	1 0.9%	12 10.8%	
常磐	153 100.0%	1 0.7%	24 15.7%	63 41.2%	11 7.2%	2 1.3%	45 29.4%	7 4.6%	14 9.2%	
日永	129 100.0%	3 2.3%	12 9.3%	63 48.8%	14 10.9%	1 0.8%	31 24.0%	5 3.9%	13 10.1%	
四郷	139 100.0%	1 0.7%	10 7.2%	73 52.5%	11 7.9%	1 0.7%	37 26.6%	6 4.3%	11 7.9%	
内部	110 100.0%	2 1.8%	16 14.5%	48 43.6%	9 8.2%	3 2.7%	30 27.3%	2 1.8%	10 9.1%	
塩浜	36 100.0%	- 0.0%	1 2.8%	16 44.4%	4 11.1%	- 0.0%	12 33.3%	3 8.3%	2 5.6%	
小山田	30 100.0%	- 0.0%	3 10.0%	12 40.0%	5 16.7%	- 0.0%	7 23.3%	3 10.0%	5 16.7%	
川島	95 100.0%	- 0.0%	16 16.8%	41 43.2%	14 14.7%	1 1.1%	19 20.0%	4 4.2%	7 7.4%	
神前	53 100.0%	2 3.8%	4 7.5%	27 50.9%	8 15.1%	1 1.9%	10 18.9%	1 1.9%	11 20.8%	
桜	121 100.0%	2 1.7%	13 10.7%	53 43.8%	8 6.6%	2 1.7%	39 32.2%	4 3.3%	15 12.4%	
三重	144 100.0%	1 0.7%	16 11.1%	62 43.1%	14 9.7%	1 0.7%	44 30.6%	6 4.2%	9 6.3%	
県	44 100.0%	- 0.0%	3 6.8%	15 34.1%	6 13.6%	2 4.5%	16 36.4%	2 4.5%	3 6.8%	
八郷	75 100.0%	1 1.3%	10 13.3%	29 38.7%	7 9.3%	- 0.0%	22 29.3%	6 8.0%	14 18.7%	
下野	56 100.0%	- 0.0%	4 7.1%	31 55.4%	5 8.9%	2 3.6%	13 23.2%	1 1.8%	9 16.1%	
大矢知	108 100.0%	2 1.9%	8 7.4%	45 41.7%	6 5.6%	2 1.9%	38 35.2%	7 6.5%	16 14.8%	
河原田	25 100.0%	- 0.0%	2 8.0%	10 40.0%	4 16.0%	- 0.0%	7 28.0%	2 8.0%	5 20.0%	
水沢	22 100.0%	- 0.0%	5 22.7%	8 36.4%	3 13.6%	1 4.5%	4 18.2%	1 4.5%	3 13.6%	
保々	50 100.0%	1 2.0%	4 8.0%	16 32.0%	7 14.0%	1 2.0%	17 34.0%	4 8.0%	7 14.0%	
海蔵	93 100.0%	2 2.2%	9 9.7%	45 48.4%	8 8.6%	2 2.2%	24 25.8%	3 3.2%	8 8.6%	
橋北	36 100.0%	- 0.0%	4 11.1%	10 27.8%	5 13.9%	- 0.0%	16 44.4%	1 2.8%	3 8.3%	
楠	57 100.0%	1 1.8%	5 8.8%	28 49.1%	6 10.5%	1 1.8%	14 24.6%	2 3.5%	3 5.3%	

問1

【満足度】

【期待】

(8) 産業振興への取り組み

	全 体	非 常 に 満 足 し て い る	満 足 し て い る	ふ つ つ	不 満 で あ る	非 常 に 不 満 で あ る	わ か ら な い	無 回 答	特 に 期 待 す
全 体	2,053 100.0%	16 0.8%	142 6.9%	868 42.3%	174 8.5%	28 1.4%	730 35.6%	95 4.6%	171 8.3%
性別									
男	858 100.0%	11 1.3%	63 7.3%	375 43.7%	101 11.8%	18 2.1%	252 29.4%	38 4.4%	93 10.8%
女	1,059 100.0%	5 0.5%	67 6.3%	446 42.1%	58 5.5%	8 0.8%	429 40.5%	46 4.3%	63 5.9%
年齢									
20歳未満	26 100.0%	- 0.0%	1 3.8%	10 38.5%	2 7.7%	1 3.8%	11 42.3%	1 3.8%	1 3.8%
20歳代	136 100.0%	5 3.7%	11 8.1%	64 47.1%	9 6.6%	1 0.7%	44 32.4%	2 1.5%	8 5.9%
30歳代	249 100.0%	2 0.8%	16 6.4%	107 43.0%	22 8.8%	4 1.6%	92 36.9%	6 2.4%	24 9.6%
40歳代	310 100.0%	1 0.3%	28 9.0%	161 51.9%	18 5.8%	3 1.0%	92 29.7%	7 2.3%	30 9.7%
50歳代	317 100.0%	1 0.3%	18 5.7%	144 45.4%	36 11.4%	6 1.9%	107 33.8%	5 1.6%	28 8.8%
60歳代	404 100.0%	2 0.5%	23 5.7%	164 40.6%	32 7.9%	4 1.0%	162 40.1%	17 4.2%	35 8.7%
70歳以上	546 100.0%	5 0.9%	40 7.3%	196 35.9%	46 8.4%	7 1.3%	200 36.6%	52 9.5%	36 6.6%
居住年数									
2年未満	57 100.0%	3 5.3%	2 3.5%	21 36.8%	2 3.5%	- 0.0%	28 49.1%	1 1.8%	3 5.3%
2年以上5年未満	86 100.0%	1 1.2%	7 8.1%	39 45.3%	8 9.3%	1 1.2%	30 34.9%	- 0.0%	8 9.3%
5年以上10年未満	101 100.0%	1 1.0%	8 7.9%	50 49.5%	8 7.9%	1 1.0%	29 28.7%	4 4.0%	7 6.9%
10年以上20年未満	209 100.0%	2 1.0%	14 6.7%	95 45.5%	18 8.6%	1 0.5%	74 35.4%	5 2.4%	16 7.7%
20年以上	1,511 100.0%	9 0.6%	105 6.9%	628 41.6%	126 8.3%	23 1.5%	538 35.6%	82 5.4%	127 8.4%
同居家族									
中学生以下	いる	502 100.0%	3 0.6%	44 8.8%	224 44.6%	36 7.2%	169 33.7%	19 3.8%	46 9.2%
	いない	1,473 100.0%	13 0.9%	90 6.1%	618 42.0%	129 8.8%	535 36.3%	70 4.8%	115 7.8%
65歳以上	いる	1,098 100.0%	8 0.7%	82 7.5%	430 39.2%	92 8.4%	400 36.4%	72 6.6%	98 8.9%
	いない	888 100.0%	8 0.9%	55 6.2%	414 46.6%	73 8.2%	306 34.5%	20 2.3%	64 7.2%
地区									
中部	143 100.0%	1 0.7%	11 7.7%	66 46.2%	16 11.2%	2 1.4%	44 30.8%	3 2.1%	12 8.4%
富洲原	54 100.0%	- 0.0%	4 7.4%	30 55.6%	5 9.3%	- 0.0%	14 25.9%	1 1.9%	6 11.1%
富田	95 100.0%	2 2.1%	11 11.6%	36 37.9%	9 9.5%	- 0.0%	33 34.7%	4 4.2%	6 6.3%
羽津	111 100.0%	1 0.9%	3 2.7%	42 37.8%	6 5.4%	2 1.8%	56 50.5%	1 0.9%	9 8.1%
常磐	153 100.0%	- 0.0%	8 5.2%	67 43.8%	12 7.8%	2 1.3%	55 35.9%	9 5.9%	13 8.5%
日永	129 100.0%	1 0.8%	12 9.3%	56 43.4%	18 14.0%	1 0.8%	37 28.7%	4 3.1%	12 9.3%
四郷	139 100.0%	- 0.0%	9 6.5%	69 49.6%	10 7.2%	2 1.4%	43 30.9%	6 4.3%	13 9.4%
内部	110 100.0%	2 1.8%	10 9.1%	47 42.7%	3 2.7%	2 1.8%	44 40.0%	2 1.8%	6 5.5%
塩浜	36 100.0%	- 0.0%	2 5.6%	10 27.8%	5 13.9%	- 0.0%	16 44.4%	3 8.3%	3 8.3%
小山田	30 100.0%	- 0.0%	3 10.0%	11 36.7%	2 6.7%	- 0.0%	10 33.3%	4 13.3%	1 3.3%
川島	95 100.0%	- 0.0%	9 9.5%	40 42.1%	14 14.7%	3 3.2%	25 26.3%	4 4.2%	13 13.7%
神前	53 100.0%	- 0.0%	4 7.5%	28 52.8%	3 5.7%	- 0.0%	17 32.1%	1 1.9%	4 7.5%
桜	121 100.0%	1 0.8%	5 4.1%	50 41.3%	4 3.3%	3 2.5%	51 42.1%	7 5.8%	9 7.4%
三重	144 100.0%	2 1.4%	9 6.3%	66 45.8%	8 5.6%	- 0.0%	53 36.8%	6 4.2%	10 6.9%
県	44 100.0%	- 0.0%	1 2.3%	16 36.4%	2 4.5%	- 0.0%	23 52.3%	2 4.5%	3 6.8%
八郷	75 100.0%	1 1.3%	7 9.3%	29 38.7%	6 8.0%	2 2.7%	23 30.7%	7 9.3%	10 13.3%
下野	56 100.0%	- 0.0%	3 5.4%	25 44.6%	7 12.5%	- 0.0%	18 32.1%	3 5.4%	6 10.7%
大矢知	108 100.0%	2 1.9%	6 5.6%	38 35.2%	10 9.3%	2 1.9%	40 37.0%	10 9.3%	5 4.6%
河原田	25 100.0%	- 0.0%	1 4.0%	12 48.0%	2 8.0%	- 0.0%	7 28.0%	3 12.0%	2 8.0%
水沢	22 100.0%	- 0.0%	3 13.6%	8 36.4%	1 4.5%	1 4.5%	9 40.9%	- 0.0%	1 4.5%
保々	50 100.0%	- 0.0%	3 6.0%	17 34.0%	3 6.0%	1 2.0%	21 42.0%	5 10.0%	4 8.0%
海蔵	93 100.0%	3 3.2%	5 5.4%	43 46.2%	10 10.8%	- 0.0%	28 30.1%	4 4.3%	8 8.6%
橋北	36 100.0%	- 0.0%	3 8.3%	10 27.8%	5 13.9%	1 2.8%	16 44.4%	1 2.8%	3 8.3%
楠	57 100.0%	- 0.0%	5 8.8%	30 52.6%	2 3.5%	1 1.8%	18 31.6%	1 1.8%	2 3.5%

問1

【満足度】

【期待】

(9) 中心市街地の活性化

	全 体	非 常 に 満 足 し て い る	満 足 し て い る	ふ つ つ	不 満 で あ る	非 常 に 不 満 で あ る	わ か ら な い	無 回 答	特 に 期 待 す	
全 体	2,053 100.0%	44 2.1%	273 13.3%	880 42.9%	369 18.0%	86 4.2%	320 15.6%	81 3.9%	346 16.9%	
性別										
男	858 100.0%	17 2.0%	99 11.5%	360 42.0%	176 20.5%	49 5.7%	127 14.8%	30 3.5%	149 17.4%	
女	1,059 100.0%	27 2.5%	153 14.4%	455 43.0%	170 16.1%	34 3.2%	177 16.7%	43 4.1%	180 17.0%	
年齢										
20歳未満	26 100.0%	- 0.0%	8 30.8%	6 23.1%	9 34.6%	2 7.7%	1 3.8%	- 0.0%	9 34.6%	
20歳代	136 100.0%	8 5.9%	38 27.9%	41 30.1%	27 19.9%	6 4.4%	15 11.0%	1 0.7%	33 24.3%	
30歳代	249 100.0%	18 7.2%	38 15.3%	102 41.0%	46 18.5%	11 4.4%	27 10.8%	7 2.8%	53 21.3%	
40歳代	310 100.0%	6 1.9%	49 15.8%	139 44.8%	54 17.4%	12 3.9%	44 14.2%	6 1.9%	65 21.0%	
50歳代	317 100.0%	2 0.6%	38 12.0%	143 45.1%	70 22.1%	17 5.4%	43 13.6%	4 1.3%	50 15.8%	
60歳代	404 100.0%	1 0.2%	39 9.7%	177 43.8%	76 18.8%	17 4.2%	80 19.8%	14 3.5%	77 19.1%	
70歳以上	546 100.0%	9 1.6%	56 10.3%	237 43.4%	75 13.7%	18 3.3%	106 19.4%	45 8.2%	48 8.8%	
居住年数										
2年未満	57 100.0%	6 10.5%	8 14.0%	20 35.1%	10 17.5%	2 3.5%	10 17.5%	1 1.8%	10 17.5%	
2年以上5年未満	86 100.0%	5 5.8%	15 17.4%	31 36.0%	17 19.8%	7 8.1%	11 12.8%	- 0.0%	11 12.8%	
5年以上10年未満	101 100.0%	4 4.0%	15 14.9%	47 46.5%	16 15.8%	1 1.0%	15 14.9%	3 3.0%	17 16.8%	
10年以上20年未満	209 100.0%	6 2.9%	47 22.5%	78 37.3%	42 20.1%	8 3.8%	25 12.0%	3 1.4%	42 20.1%	
20年以上	1,511 100.0%	23 1.5%	178 11.8%	660 43.7%	267 17.7%	65 4.3%	248 16.4%	70 4.6%	254 16.8%	
同居家族										
中学生以下	いる	502 100.0%	15 3.0%	77 15.3%	222 44.2%	92 18.3%	16 3.2%	63 12.5%	17 3.4%	92 18.3%
	いない	1,473 100.0%	28 1.9%	187 12.7%	617 41.9%	264 17.9%	67 4.5%	251 17.0%	59 4.0%	240 16.3%
65歳以上	いる	1,098 100.0%	15 1.4%	130 11.8%	482 43.9%	190 17.3%	35 3.2%	187 17.0%	59 5.4%	154 14.0%
	いない	888 100.0%	29 3.3%	135 15.2%	363 40.9%	166 18.7%	48 5.4%	128 14.4%	19 2.1%	181 20.4%
地区										
中部	143 100.0%	4 2.8%	23 16.1%	60 42.0%	32 22.4%	10 7.0%	12 8.4%	2 1.4%	39 27.3%	
富洲原	54 100.0%	1 1.9%	7 13.0%	29 53.7%	4 7.4%	2 3.7%	10 18.5%	1 1.9%	8 14.8%	
富田	95 100.0%	7 7.4%	8 8.4%	40 42.1%	18 18.9%	2 2.1%	15 15.8%	5 5.3%	13 13.7%	
羽津	111 100.0%	2 1.8%	16 14.4%	50 45.0%	19 17.1%	6 5.4%	18 16.2%	- 0.0%	26 23.4%	
常盤	153 100.0%	2 1.3%	19 12.4%	71 46.4%	31 20.3%	8 5.2%	17 11.1%	5 3.3%	36 23.5%	
日永	129 100.0%	3 2.3%	21 16.3%	56 43.4%	20 15.5%	5 3.9%	19 14.7%	5 3.9%	14 10.9%	
四郷	139 100.0%	3 2.2%	22 15.8%	58 41.7%	29 20.9%	4 2.9%	18 12.9%	5 3.6%	26 18.7%	
内部	110 100.0%	4 3.6%	13 11.8%	44 40.0%	22 20.0%	4 3.6%	20 18.2%	3 2.7%	14 12.7%	
塩浜	36 100.0%	- 0.0%	6 16.7%	13 36.1%	6 16.7%	- 0.0%	7 19.4%	4 11.1%	5 13.9%	
小山田	30 100.0%	2 6.7%	6 20.0%	10 33.3%	6 20.0%	- 0.0%	2 6.7%	4 13.3%	3 10.0%	
川島	95 100.0%	2 2.1%	13 13.7%	37 38.9%	21 22.1%	8 8.4%	10 10.5%	4 4.2%	21 22.1%	
神前	53 100.0%	- 0.0%	2 3.8%	28 52.8%	15 28.3%	1 1.9%	6 11.3%	1 1.9%	8 15.1%	
桜	121 100.0%	1 0.8%	15 12.4%	56 46.3%	16 13.2%	7 5.8%	21 17.4%	5 4.1%	22 18.2%	
三重	144 100.0%	5 3.5%	14 9.7%	60 41.7%	33 22.9%	6 4.2%	19 13.2%	7 4.9%	18 12.5%	
県	44 100.0%	- 0.0%	5 11.4%	19 43.2%	5 11.4%	1 2.3%	12 27.3%	2 4.5%	2 4.5%	
八郷	75 100.0%	2 2.7%	10 13.3%	24 32.0%	12 16.0%	4 5.3%	18 24.0%	5 6.7%	12 16.0%	
下野	56 100.0%	- 0.0%	7 12.5%	20 35.7%	12 21.4%	- 0.0%	16 28.6%	1 1.8%	3 5.4%	
大矢知	108 100.0%	2 1.9%	13 12.0%	54 50.0%	11 10.2%	6 5.6%	13 12.0%	9 8.3%	17 15.7%	
河原田	25 100.0%	- 0.0%	6 24.0%	9 36.0%	4 16.0%	- 0.0%	4 16.0%	2 8.0%	5 20.0%	
水沢	22 100.0%	- 0.0%	3 13.6%	7 31.8%	2 9.1%	- 0.0%	10 45.5%	- 0.0%	3 13.6%	
保々	50 100.0%	- 0.0%	6 12.0%	15 30.0%	8 16.0%	1 2.0%	16 32.0%	4 8.0%	7 14.0%	
海蔵	93 100.0%	2 2.2%	15 16.1%	35 37.6%	18 19.4%	4 4.3%	17 18.3%	2 2.2%	21 22.6%	
橋北	36 100.0%	1 2.8%	4 11.1%	17 47.2%	7 19.4%	2 5.6%	5 13.9%	- 0.0%	5 13.9%	
楠	57 100.0%	- 0.0%	12 21.1%	31 54.4%	4 7.0%	1 1.8%	8 14.0%	1 1.8%	6 10.5%	

問1

【満足度】

【期待】

(10)観光の推進

	全 体	非 常 に 満 足 し て い る	満 足 し て い る	ふ つ つ	不 満 で あ る	非 常 に 不 満 で あ る	わ か ら な い	無 回 答	特 に 期 待 す る	
全 体	2,053 100.0%	116 5.7%	664 32.3%	862 42.0%	168 8.2%	43 2.1%	126 6.1%	74 3.6%	262 12.8%	
性別										
男	858 100.0%	40 4.7%	249 29.0%	367 42.8%	84 9.8%	28 3.3%	59 6.9%	31 3.6%	108 12.6%	
女	1,059 100.0%	68 6.4%	371 35.0%	444 41.9%	71 6.7%	12 1.1%	58 5.5%	35 3.3%	141 13.3%	
年齢										
20歳未満	26 100.0%	4 15.4%	11 42.3%	5 19.2%	3 11.5%	1 3.8%	2 7.7%	- 0.0%	10 38.5%	
20歳代	136 100.0%	19 14.0%	57 41.9%	41 30.1%	11 8.1%	3 2.2%	4 2.9%	1 0.7%	31 22.8%	
30歳代	249 100.0%	26 10.4%	83 33.3%	89 35.7%	25 10.0%	4 1.6%	15 6.0%	7 2.8%	43 17.3%	
40歳代	310 100.0%	16 5.2%	104 33.5%	139 44.8%	17 5.5%	7 2.3%	21 6.8%	6 1.9%	52 16.8%	
50歳代	317 100.0%	9 2.8%	119 37.5%	130 41.0%	32 10.1%	9 2.8%	15 4.7%	3 0.9%	42 13.2%	
60歳代	404 100.0%	10 2.5%	115 28.5%	194 48.0%	36 8.9%	10 2.5%	24 5.9%	15 3.7%	44 10.9%	
70歳以上	546 100.0%	27 4.9%	155 28.4%	240 44.0%	38 7.0%	6 1.1%	42 7.7%	38 7.0%	31 5.7%	
居住年数										
2年未満	57 100.0%	6 10.5%	20 35.1%	16 28.1%	3 5.3%	1 1.8%	10 17.5%	1 1.8%	9 15.8%	
2年以上5年未満	86 100.0%	5 5.8%	32 37.2%	34 39.5%	7 8.1%	1 1.2%	7 8.1%	- 0.0%	12 14.0%	
5年以上10年未満	101 100.0%	9 8.9%	36 35.6%	40 39.6%	6 5.9%	2 2.0%	5 5.0%	3 3.0%	12 11.9%	
10年以上20年未満	209 100.0%	13 6.2%	73 34.9%	81 38.8%	19 9.1%	6 2.9%	13 6.2%	4 1.9%	35 16.7%	
20年以上	1,511 100.0%	77 5.1%	479 31.7%	653 43.2%	125 8.3%	28 1.9%	86 5.7%	63 4.2%	183 12.1%	
同居家族										
中学生以下	いる	502 100.0%	38 7.6%	174 34.7%	205 40.8%	42 8.4%	4 0.8%	21 4.2%	18 3.6%	84 16.7%
	いない	1,473 100.0%	72 4.9%	464 31.5%	630 42.8%	119 8.1%	36 2.4%	101 6.9%	51 3.5%	169 11.5%
65歳以上	いる	1,098 100.0%	52 4.7%	335 30.5%	477 43.4%	89 8.1%	20 1.8%	71 6.5%	54 4.9%	116 10.6%
	いない	888 100.0%	59 6.6%	306 34.5%	362 40.8%	73 8.2%	20 2.3%	51 5.7%	17 1.9%	137 15.4%
地区										
中部	143 100.0%	3 2.1%	55 38.5%	54 37.8%	15 10.5%	5 3.5%	9 6.3%	2 1.4%	18 12.6%	
富洲原	54 100.0%	3 5.6%	23 42.6%	22 40.7%	1 1.9%	1 1.9%	3 5.6%	1 1.9%	6 11.1%	
富田	95 100.0%	15 15.8%	25 26.3%	30 31.6%	13 13.7%	1 1.1%	7 7.4%	4 4.2%	13 13.7%	
羽津	111 100.0%	6 5.4%	42 37.8%	48 43.2%	6 5.4%	3 2.7%	6 5.4%	- 0.0%	19 17.1%	
常磐	153 100.0%	3 2.0%	50 32.7%	70 45.8%	17 11.1%	2 1.3%	5 3.3%	6 3.9%	22 14.4%	
日永	129 100.0%	7 5.4%	44 34.1%	52 40.3%	8 6.2%	4 3.1%	10 7.8%	4 3.1%	19 14.7%	
四郷	139 100.0%	6 4.3%	51 36.7%	59 42.4%	10 7.2%	3 2.2%	6 4.3%	4 2.9%	15 10.8%	
内部	110 100.0%	10 9.1%	29 26.4%	49 44.5%	7 6.4%	2 1.8%	11 10.0%	2 1.8%	12 10.9%	
塩浜	36 100.0%	1 2.8%	11 30.6%	21 58.3%	1 2.8%	- 0.0%	- 0.0%	2 5.6%	4 11.1%	
小山田	30 100.0%	4 13.3%	8 26.7%	13 43.3%	1 3.3%	- 0.0%	1 3.3%	3 10.0%	4 13.3%	
川島	95 100.0%	5 5.3%	29 30.5%	40 42.1%	12 12.6%	3 3.2%	2 2.1%	4 4.2%	17 17.9%	
神前	53 100.0%	1 1.9%	18 34.0%	25 47.2%	4 7.5%	2 3.8%	2 3.8%	1 1.9%	7 13.2%	
桜	121 100.0%	4 3.3%	31 25.6%	61 50.4%	10 8.3%	2 1.7%	8 6.6%	5 4.1%	16 13.2%	
三重	144 100.0%	10 6.9%	43 29.9%	66 45.8%	8 5.6%	2 1.4%	8 5.6%	7 4.9%	13 9.0%	
県	44 100.0%	2 4.5%	13 29.5%	21 47.7%	1 2.3%	3 6.8%	3 6.8%	1 2.3%	4 9.1%	
八郷	75 100.0%	3 4.0%	21 28.0%	30 40.0%	7 9.3%	1 1.3%	8 10.7%	5 6.7%	10 13.3%	
下野	56 100.0%	2 3.6%	21 37.5%	23 41.1%	6 10.7%	1 1.8%	2 3.6%	1 1.8%	3 5.4%	
大矢知	108 100.0%	9 8.3%	30 27.8%	45 41.7%	7 6.5%	2 1.9%	6 5.6%	9 8.3%	16 14.8%	
河原田	25 100.0%	1 4.0%	10 40.0%	10 40.0%	1 4.0%	- 0.0%	1 4.0%	2 8.0%	1 4.0%	
水沢	22 100.0%	1 4.5%	8 36.4%	9 40.9%	1 4.5%	- 0.0%	3 13.6%	- 0.0%	1 4.5%	
保々	50 100.0%	3 6.0%	14 28.0%	13 26.0%	5 10.0%	- 0.0%	11 22.0%	4 8.0%	5 10.0%	
海蔵	93 100.0%	5 5.4%	32 34.4%	40 43.0%	10 10.8%	2 2.2%	3 3.2%	1 1.1%	16 17.2%	
橋北	36 100.0%	4 11.1%	9 25.0%	14 38.9%	7 19.4%	- 0.0%	1 2.8%	1 2.8%	3 8.3%	
楠	57 100.0%	3 5.3%	25 43.9%	22 38.6%	2 3.5%	- 0.0%	4 7.0%	1 1.8%	7 12.3%	

問1

【満足度】

【期待】

(11)雇用および就労の促進

	全 体	非 常 に 満 足 し て い る	満 足 し て い る	ふ つ つ	不 満 で あ る	非 常 に 不 満 で あ る	わ か ら な い	無 回 答	特 に 期 待 す	
全 体	2,053 100.0%	24 1.2%	157 7.6%	912 44.4%	192 9.4%	45 2.2%	635 30.9%	88 4.3%	212 10.3%	
性別										
男	858 100.0%	9 1.0%	55 6.4%	404 47.1%	85 9.9%	20 2.3%	249 29.0%	36 4.2%	89 10.4%	
女	1,059 100.0%	15 1.4%	93 8.8%	456 43.1%	92 8.7%	21 2.0%	338 31.9%	44 4.2%	110 10.4%	
年齢										
20歳未満	26 100.0%	1 3.8%	4 15.4%	10 38.5%	2 7.7%	- 0.0%	9 34.6%	- 0.0%	2 7.7%	
20歳代	136 100.0%	7 5.1%	22 16.2%	58 42.6%	10 7.4%	3 2.2%	35 25.7%	1 0.7%	12 8.8%	
30歳代	249 100.0%	3 1.2%	21 8.4%	112 45.0%	20 8.0%	6 2.4%	77 30.9%	10 4.0%	33 13.3%	
40歳代	310 100.0%	1 0.3%	23 7.4%	157 50.6%	32 10.3%	10 3.2%	82 26.5%	5 1.6%	40 12.9%	
50歳代	317 100.0%	3 0.9%	20 6.3%	165 52.1%	28 8.8%	9 2.8%	89 28.1%	3 0.9%	42 13.2%	
60歳代	404 100.0%	2 0.5%	24 5.9%	181 44.8%	47 11.6%	8 2.0%	128 31.7%	14 3.5%	46 11.4%	
70歳以上	546 100.0%	7 1.3%	38 7.0%	203 37.2%	46 8.4%	6 1.1%	195 35.7%	51 9.3%	31 5.7%	
居住年数										
2年未満	57 100.0%	2 3.5%	4 7.0%	23 40.4%	2 3.5%	- 0.0%	24 42.1%	2 3.5%	4 7.0%	
2年以上5年未満	86 100.0%	1 1.2%	7 8.1%	43 50.0%	7 8.1%	1 1.2%	27 31.4%	- 0.0%	4 4.7%	
5年以上10年未満	101 100.0%	3 3.0%	6 5.9%	51 50.5%	13 12.9%	- 0.0%	27 26.7%	1 1.0%	8 7.9%	
10年以上20年未満	209 100.0%	2 1.0%	20 9.6%	95 45.5%	17 8.1%	5 2.4%	65 31.1%	5 2.4%	27 12.9%	
20年以上	1,511 100.0%	15 1.0%	115 7.6%	662 43.8%	142 9.4%	36 2.4%	464 30.7%	77 5.1%	162 10.7%	
同居家族										
中学生 以下	いる	502 100.0%	7 1.4%	33 6.6%	237 47.2%	51 10.2%	9 1.8%	148 29.5%	17 3.4%	58 11.6%
	いない	1,473 100.0%	17 1.2%	115 7.8%	647 43.9%	134 9.1%	32 2.2%	463 31.4%	65 4.4%	147 10.0%
65歳 以上	いる	1,098 100.0%	10 0.9%	78 7.1%	451 41.1%	104 9.5%	20 1.8%	368 33.5%	67 6.1%	106 9.7%
	いない	888 100.0%	14 1.6%	73 8.2%	435 49.0%	81 9.1%	21 2.4%	246 27.7%	18 2.0%	100 11.3%
地区										
中部	143 100.0%	- 0.0%	10 7.0%	66 46.2%	11 7.7%	3 2.1%	50 35.0%	3 2.1%	17 11.9%	
富洲原	54 100.0%	3 5.6%	6 11.1%	23 42.6%	6 11.1%	1 1.9%	14 25.9%	1 1.9%	2 3.7%	
富田	95 100.0%	2 2.1%	8 8.4%	43 45.3%	8 8.4%	1 1.1%	28 29.5%	5 5.3%	7 7.4%	
羽津	111 100.0%	2 1.8%	5 4.5%	51 45.9%	9 8.1%	4 3.6%	40 36.0%	- 0.0%	17 15.3%	
常盤	153 100.0%	2 1.3%	13 8.5%	77 50.3%	9 5.9%	1 0.7%	43 28.1%	8 5.2%	16 10.5%	
日永	129 100.0%	- 0.0%	10 7.8%	61 47.3%	15 11.6%	5 3.9%	32 24.8%	6 4.7%	16 12.4%	
四郷	139 100.0%	2 1.4%	9 6.5%	58 41.7%	21 15.1%	1 0.7%	41 29.5%	7 5.0%	15 10.8%	
内部	110 100.0%	3 2.7%	7 6.4%	50 45.5%	7 6.4%	2 1.8%	38 34.5%	3 2.7%	8 7.3%	
塩浜	36 100.0%	1 2.8%	2 5.6%	14 38.9%	1 2.8%	- 0.0%	14 38.9%	4 11.1%	3 8.3%	
小山田	30 100.0%	1 3.3%	4 13.3%	13 43.3%	2 6.7%	- 0.0%	8 26.7%	2 6.7%	2 6.7%	
川島	95 100.0%	1 1.1%	8 8.4%	48 50.5%	10 10.5%	5 5.3%	20 21.1%	3 3.2%	11 11.6%	
神前	53 100.0%	- 0.0%	3 5.7%	25 47.2%	6 11.3%	3 5.7%	12 22.6%	4 7.5%	5 9.4%	
桜	121 100.0%	2 1.7%	8 6.6%	51 42.1%	12 9.9%	1 0.8%	42 34.7%	5 4.1%	20 16.5%	
三重	144 100.0%	1 0.7%	13 9.0%	58 40.3%	14 9.7%	4 2.8%	48 33.3%	6 4.2%	8 5.6%	
県	44 100.0%	- 0.0%	- 0.0%	18 40.9%	9 20.5%	1 2.3%	15 34.1%	1 2.3%	2 4.5%	
八郷	75 100.0%	- 0.0%	7 9.3%	31 41.3%	6 8.0%	- 0.0%	26 34.7%	5 6.7%	11 14.7%	
下野	56 100.0%	- 0.0%	4 7.1%	28 50.0%	4 7.1%	1 1.8%	18 32.1%	1 1.8%	6 10.7%	
大矢知	108 100.0%	1 0.9%	9 8.3%	45 41.7%	7 6.5%	2 1.9%	37 34.3%	7 6.5%	10 9.3%	
河原田	25 100.0%	1 4.0%	2 8.0%	13 52.0%	1 4.0%	- 0.0%	6 24.0%	2 8.0%	4 16.0%	
水沢	22 100.0%	- 0.0%	4 18.2%	5 22.7%	2 9.1%	- 0.0%	9 40.9%	2 9.1%	2 9.1%	
保々	50 100.0%	- 0.0%	2 4.0%	18 36.0%	9 18.0%	1 2.0%	16 32.0%	4 8.0%	6 12.0%	
海蔵	93 100.0%	- 0.0%	9 9.7%	43 46.2%	8 8.6%	2 2.2%	28 30.1%	3 3.2%	13 14.0%	
橋北	36 100.0%	1 2.8%	3 8.3%	18 50.0%	3 8.3%	2 5.6%	9 25.0%	- 0.0%	1 2.8%	
楠	57 100.0%	1 1.8%	6 10.5%	28 49.1%	4 7.0%	- 0.0%	16 28.1%	2 3.5%	3 5.3%	

問1

【満足度】

【期待】

(12) 公共交通機関の利用のしやすさ

	全 体	非 常 に 満 足 し て い る	満 足 し て い る	ふ つ つ	不 満 で あ る	非 常 に 不 満 で あ る	わ か ら な い	無 回 答	特 に 期 待 す	
全 体	2,053 100.0%	58 2.8%	352 17.1%	777 37.8%	425 20.7%	165 8.0%	209 10.2%	67 3.3%	504 24.5%	
性別										
男	858 100.0%	17 2.0%	150 17.5%	328 38.2%	180 21.0%	68 7.9%	86 10.0%	29 3.4%	197 23.0%	
女	1,059 100.0%	38 3.6%	181 17.1%	399 37.7%	211 19.9%	85 8.0%	113 10.7%	32 3.0%	276 26.1%	
年齢										
20歳未満	26 100.0%	1 3.8%	8 30.8%	6 23.1%	6 23.1%	2 7.7%	3 11.5%	- 0.0%	4 15.4%	
20歳代	136 100.0%	7 5.1%	29 21.3%	50 36.8%	27 19.9%	12 8.8%	10 7.4%	1 0.7%	35 25.7%	
30歳代	249 100.0%	12 4.8%	36 14.5%	100 40.2%	44 17.7%	14 5.6%	36 14.5%	7 2.8%	56 22.5%	
40歳代	310 100.0%	11 3.5%	50 16.1%	118 38.1%	68 21.9%	27 8.7%	31 10.0%	5 1.6%	93 30.0%	
50歳代	317 100.0%	7 2.2%	60 18.9%	108 34.1%	76 24.0%	29 9.1%	34 10.7%	3 0.9%	96 30.3%	
60歳代	404 100.0%	3 0.7%	66 16.3%	177 43.8%	82 20.3%	22 5.4%	42 10.4%	12 3.0%	96 23.8%	
70歳以上	546 100.0%	15 2.7%	95 17.4%	191 35.0%	108 19.8%	53 9.7%	47 8.6%	37 6.8%	109 20.0%	
居住年数										
2年未満	57 100.0%	3 5.3%	11 19.3%	16 28.1%	13 22.8%	2 3.5%	10 17.5%	2 3.5%	12 21.1%	
2年以上5年未満	86 100.0%	2 2.3%	20 23.3%	35 40.7%	18 20.9%	3 3.5%	8 9.3%	- 0.0%	16 18.6%	
5年以上10年未満	101 100.0%	7 6.9%	17 16.8%	39 38.6%	16 15.8%	8 7.9%	12 11.9%	2 2.0%	25 24.8%	
10年以上20年未満	209 100.0%	7 3.3%	34 16.3%	88 42.1%	42 20.1%	13 6.2%	21 10.0%	4 1.9%	55 26.3%	
20年以上	1,511 100.0%	36 2.4%	256 16.9%	560 37.1%	318 21.0%	133 8.8%	150 9.9%	58 3.8%	377 25.0%	
同居家族										
中学生 以下	いる	502 100.0%	25 5.0%	72 14.3%	206 41.0%	99 19.7%	32 6.4%	53 10.6%	15 3.0%	118 23.5%
	いない	1,473 100.0%	29 2.0%	267 18.1%	543 36.9%	310 21.0%	125 8.5%	150 10.2%	49 3.3%	370 25.1%
65歳 以上	いる	1,098 100.0%	21 1.9%	188 17.1%	413 37.6%	228 20.8%	92 8.4%	106 9.7%	50 4.6%	256 23.3%
	いない	888 100.0%	35 3.9%	156 17.6%	335 37.7%	183 20.6%	66 7.4%	97 10.9%	16 1.8%	233 26.2%
地区										
中部	143 100.0%	- 0.0%	20 14.0%	63 44.1%	28 19.6%	13 9.1%	17 11.9%	2 1.4%	30 21.0%	
富洲原	54 100.0%	2 3.7%	11 20.4%	21 38.9%	9 16.7%	3 5.6%	7 13.0%	1 1.9%	7 13.0%	
富田	95 100.0%	5 5.3%	13 13.7%	30 31.6%	18 18.9%	5 5.3%	20 21.1%	4 4.2%	19 20.0%	
羽津	111 100.0%	3 2.7%	16 14.4%	47 42.3%	19 17.1%	9 8.1%	17 15.3%	- 0.0%	27 24.3%	
常磐	153 100.0%	3 2.0%	26 17.0%	68 44.4%	33 21.6%	5 3.3%	13 8.5%	5 3.3%	38 24.8%	
日永	129 100.0%	9 7.0%	37 28.7%	48 37.2%	20 15.5%	5 3.9%	4 3.1%	6 4.7%	43 33.3%	
四郷	139 100.0%	5 3.6%	38 27.3%	46 33.1%	25 18.0%	13 9.4%	8 5.8%	4 2.9%	38 27.3%	
内部	110 100.0%	8 7.3%	33 30.0%	35 31.8%	20 18.2%	7 6.4%	5 4.5%	2 1.8%	36 32.7%	
塩浜	36 100.0%	- 0.0%	4 11.1%	17 47.2%	5 13.9%	3 8.3%	6 16.7%	1 2.8%	10 27.8%	
小山田	30 100.0%	1 3.3%	8 26.7%	8 26.7%	8 26.7%	2 6.7%	2 6.7%	1 3.3%	12 40.0%	
川島	95 100.0%	1 1.1%	13 13.7%	40 42.1%	29 30.5%	5 5.3%	3 3.2%	4 4.2%	24 25.3%	
神前	53 100.0%	1 1.9%	9 17.0%	24 45.3%	8 15.1%	3 5.7%	7 13.2%	1 1.9%	11 20.8%	
桜	121 100.0%	5 4.1%	12 9.9%	43 35.5%	31 25.6%	13 10.7%	13 10.7%	4 3.3%	32 26.4%	
三重	144 100.0%	5 3.5%	25 17.4%	47 32.6%	34 23.6%	10 6.9%	16 11.1%	7 4.9%	25 17.4%	
県	44 100.0%	- 0.0%	2 4.5%	15 34.1%	11 25.0%	7 15.9%	8 18.2%	1 2.3%	12 27.3%	
八郷	75 100.0%	- 0.0%	11 14.7%	25 33.3%	18 24.0%	10 13.3%	6 8.0%	5 6.7%	26 34.7%	
下野	56 100.0%	1 1.8%	7 12.5%	21 37.5%	16 28.6%	4 7.1%	6 10.7%	1 1.8%	14 25.0%	
大矢知	108 100.0%	2 1.9%	11 10.2%	50 46.3%	22 20.4%	9 8.3%	8 7.4%	6 5.6%	28 25.9%	
河原田	25 100.0%	1 4.0%	5 20.0%	7 28.0%	7 28.0%	2 8.0%	2 8.0%	1 4.0%	8 32.0%	
水沢	22 100.0%	1 4.5%	2 9.1%	5 22.7%	6 27.3%	5 22.7%	1 4.5%	2 9.1%	7 31.8%	
保々	50 100.0%	- 0.0%	2 4.0%	20 40.0%	7 14.0%	7 14.0%	10 20.0%	4 8.0%	9 18.0%	
海蔵	93 100.0%	1 1.1%	20 21.5%	36 38.7%	13 14.0%	9 9.7%	12 12.9%	2 2.2%	14 15.1%	
橋北	36 100.0%	1 2.8%	6 16.7%	11 30.6%	10 27.8%	5 13.9%	3 8.3%	- 0.0%	10 27.8%	
楠	57 100.0%	1 1.8%	13 22.8%	21 36.8%	12 21.1%	1 1.8%	7 12.3%	2 3.5%	6 10.5%	

問1

【満足度】

【期待】

(13) 道路や橋梁の維持管理

	全 体	非 常 に 満 足 し て い る	満 足 し て い る	ふ つ つ	不 満 で あ る	非 常 に 不 満 で あ る	わ か ら な い	無 回 答	特 に 期 待 す	
全 体	2,053 100.0%	32 1.6%	259 12.6%	970 47.2%	371 18.1%	124 6.0%	213 10.4%	84 4.1%	313 15.2%	
性別										
男	858 100.0%	11 1.3%	98 11.4%	409 47.7%	157 18.3%	67 7.8%	85 9.9%	31 3.6%	136 15.9%	
女	1,059 100.0%	19 1.8%	142 13.4%	497 46.9%	192 18.1%	47 4.4%	117 11.0%	45 4.2%	155 14.6%	
年齢										
20歳未満	26 100.0%	- 0.0%	6 23.1%	11 42.3%	2 7.7%	1 3.8%	6 23.1%	- 0.0%	2 7.7%	
20歳代	136 100.0%	5 3.7%	25 18.4%	63 46.3%	19 14.0%	5 3.7%	17 12.5%	2 1.5%	20 14.7%	
30歳代	249 100.0%	7 2.8%	27 10.8%	113 45.4%	49 19.7%	16 6.4%	29 11.6%	8 3.2%	35 14.1%	
40歳代	310 100.0%	2 0.6%	33 10.6%	153 49.4%	59 19.0%	23 7.4%	31 10.0%	9 2.9%	64 20.6%	
50歳代	317 100.0%	4 1.3%	30 9.5%	162 51.1%	67 21.1%	21 6.6%	29 9.1%	4 1.3%	52 16.4%	
60歳代	404 100.0%	3 0.7%	46 11.4%	205 50.7%	74 18.3%	21 5.2%	40 9.9%	15 3.7%	65 16.1%	
70歳以上	546 100.0%	11 2.0%	80 14.7%	237 43.4%	94 17.2%	28 5.1%	54 9.9%	42 7.7%	59 10.8%	
居住年数										
2年未満	57 100.0%	2 3.5%	8 14.0%	23 40.4%	8 14.0%	6 10.5%	9 15.8%	1 1.8%	11 19.3%	
2年以上5年未満	86 100.0%	3 3.5%	10 11.6%	43 50.0%	13 15.1%	6 7.0%	11 12.8%	- 0.0%	9 10.5%	
5年以上10年未満	101 100.0%	2 2.0%	8 7.9%	46 45.5%	26 25.7%	8 7.9%	9 8.9%	2 2.0%	16 15.8%	
10年以上20年未満	209 100.0%	4 1.9%	28 13.4%	95 45.5%	39 18.7%	12 5.7%	24 11.5%	7 3.3%	34 16.3%	
20年以上	1,511 100.0%	20 1.3%	192 12.7%	721 47.7%	274 18.1%	83 5.5%	150 9.9%	71 4.7%	226 15.0%	
同居家族										
中学生 以下	いる	502 100.0%	7 1.4%	57 11.4%	244 48.6%	101 20.1%	28 5.6%	49 9.8%	16 3.2%	82 16.3%
	いない	1,473 100.0%	25 1.7%	185 12.6%	698 47.4%	261 17.7%	86 5.8%	156 10.6%	62 4.2%	213 14.5%
65歳 以上	いる	1,098 100.0%	14 1.3%	145 13.2%	518 47.2%	205 18.7%	55 5.0%	101 9.2%	60 5.5%	157 14.3%
	いない	888 100.0%	18 2.0%	101 11.4%	427 48.1%	158 17.8%	59 6.6%	105 11.8%	20 2.3%	140 15.8%
地区										
中部	143 100.0%	1 0.7%	21 14.7%	61 42.7%	34 23.8%	9 6.3%	16 11.2%	1 0.7%	24 16.8%	
富洲原	54 100.0%	1 1.9%	11 20.4%	29 53.7%	6 11.1%	3 5.6%	3 5.6%	1 1.9%	8 14.8%	
富田	95 100.0%	2 2.1%	14 14.7%	45 47.4%	14 14.7%	6 6.3%	10 10.5%	4 4.2%	12 12.6%	
羽津	111 100.0%	2 1.8%	11 9.9%	64 57.7%	15 13.5%	6 5.4%	12 10.8%	1 0.9%	22 19.8%	
常磐	153 100.0%	3 2.0%	19 12.4%	66 43.1%	30 19.6%	14 9.2%	14 9.2%	7 4.6%	25 16.3%	
日永	129 100.0%	3 2.3%	17 13.2%	61 47.3%	25 19.4%	4 3.1%	12 9.3%	7 5.4%	20 15.5%	
四郷	139 100.0%	3 2.2%	21 15.1%	57 41.0%	24 17.3%	7 5.0%	19 13.7%	8 5.8%	20 14.4%	
内部	110 100.0%	3 2.7%	15 13.6%	51 46.4%	18 16.4%	4 3.6%	17 15.5%	2 1.8%	6 5.5%	
塩浜	36 100.0%	- 0.0%	6 16.7%	14 38.9%	4 11.1%	4 11.1%	7 19.4%	1 2.8%	9 25.0%	
小山田	30 100.0%	1 3.3%	3 10.0%	18 60.0%	4 13.3%	- 0.0%	1 3.3%	3 10.0%	5 16.7%	
川島	95 100.0%	- 0.0%	10 10.5%	46 48.4%	24 25.3%	4 4.2%	8 8.4%	3 3.2%	17 17.9%	
神前	53 100.0%	- 0.0%	5 9.4%	25 47.2%	15 28.3%	4 7.5%	2 3.8%	2 3.8%	4 7.5%	
桜	121 100.0%	3 2.5%	13 10.7%	62 51.2%	18 14.9%	8 6.6%	13 10.7%	4 3.3%	17 14.0%	
三重	144 100.0%	3 2.1%	23 16.0%	61 42.4%	24 16.7%	12 8.3%	13 9.0%	8 5.6%	19 13.2%	
県	44 100.0%	1 2.3%	1 2.3%	22 50.0%	12 27.3%	2 4.5%	4 9.1%	2 4.5%	7 15.9%	
八郷	75 100.0%	1 1.3%	13 17.3%	22 29.3%	16 21.3%	6 8.0%	11 14.7%	6 8.0%	16 21.3%	
下野	56 100.0%	1 1.8%	5 8.9%	29 51.8%	12 21.4%	5 8.9%	3 5.4%	1 1.8%	10 17.9%	
大矢知	108 100.0%	- 0.0%	10 9.3%	57 52.8%	17 15.7%	3 2.8%	14 13.0%	7 6.5%	12 11.1%	
河原田	25 100.0%	- 0.0%	1 4.0%	15 60.0%	4 16.0%	2 8.0%	2 8.0%	1 4.0%	7 28.0%	
水沢	22 100.0%	- 0.0%	1 4.5%	9 40.9%	8 36.4%	- 0.0%	4 18.2%	- 0.0%	5 22.7%	
保々	50 100.0%	- 0.0%	9 18.0%	18 36.0%	12 24.0%	2 4.0%	6 12.0%	3 6.0%	8 16.0%	
海蔵	93 100.0%	2 2.2%	7 7.5%	50 53.8%	16 17.2%	3 3.2%	10 10.8%	5 5.4%	13 14.0%	
橋北	36 100.0%	1 2.8%	5 13.9%	19 52.8%	8 22.2%	2 5.6%	1 2.8%	- 0.0%	5 13.9%	
楠	57 100.0%	1 1.8%	7 12.3%	39 68.4%	3 5.3%	2 3.5%	2 3.5%	3 5.3%	3 5.3%	

問1

【満足度】

【期待】

(14) 移動しやすい道路網の整備

	全 体	非 常 に 満 足 し て い る	満 足 し て い る	ふ つ つ	不 満 で あ る	非 常 に 不 満 で あ る	わ か ら な い	無 回 答	特 に 期 待 す	
全 体	2,053 100.0%	48 2.3%	394 19.2%	769 37.5%	418 20.4%	177 8.6%	163 7.9%	84 4.1%	460 22.4%	
性別										
男	858 100.0%	19 2.2%	171 19.9%	275 32.1%	212 24.7%	101 11.8%	46 5.4%	34 4.0%	245 28.6%	
女	1,059 100.0%	27 2.5%	198 18.7%	440 41.5%	180 17.0%	68 6.4%	105 9.9%	41 3.9%	195 18.4%	
年齢										
20歳未満	26 100.0%	1 3.8%	6 23.1%	10 38.5%	4 15.4%	1 3.8%	4 15.4%	- 0.0%	4 15.4%	
20歳代	136 100.0%	8 5.9%	34 25.0%	48 35.3%	24 17.6%	9 6.6%	11 8.1%	2 1.5%	29 21.3%	
30歳代	249 100.0%	10 4.0%	54 21.7%	71 28.5%	57 22.9%	30 12.0%	17 6.8%	10 4.0%	78 31.3%	
40歳代	310 100.0%	5 1.6%	69 22.3%	115 37.1%	64 20.6%	35 11.3%	16 5.2%	6 1.9%	99 31.9%	
50歳代	317 100.0%	8 2.5%	56 17.7%	127 40.1%	68 21.5%	38 12.0%	15 4.7%	5 1.6%	77 24.3%	
60歳代	404 100.0%	5 1.2%	59 14.6%	175 43.3%	95 23.5%	29 7.2%	26 6.4%	15 3.7%	94 23.3%	
70歳以上	546 100.0%	11 2.0%	103 18.9%	201 36.8%	91 16.7%	30 5.5%	69 12.6%	41 7.5%	64 11.7%	
居住年数										
2年未満	57 100.0%	3 5.3%	12 21.1%	12 21.1%	13 22.8%	8 14.0%	8 14.0%	1 1.8%	14 24.6%	
2年以上5年未満	86 100.0%	3 3.5%	14 16.3%	34 39.5%	18 20.9%	11 12.8%	4 4.7%	2 2.3%	29 33.7%	
5年以上10年未満	101 100.0%	- 0.0%	17 16.8%	40 39.6%	24 23.8%	9 8.9%	9 8.9%	2 2.0%	23 22.8%	
10年以上20年未満	209 100.0%	10 4.8%	36 17.2%	83 39.7%	40 19.1%	21 10.0%	12 5.7%	7 3.3%	49 23.4%	
20年以上	1,511 100.0%	32 2.1%	298 19.7%	567 37.5%	304 20.1%	122 8.1%	119 7.9%	69 4.6%	329 21.8%	
同居家族										
中学生 以下	いる	502 100.0%	16 3.2%	105 20.9%	180 35.9%	104 20.7%	50 10.0%	27 5.4%	20 4.0%	135 26.9%
	いない	1,473 100.0%	32 2.2%	272 18.5%	564 38.3%	296 20.1%	121 8.2%	129 8.8%	59 4.0%	308 20.9%
65歳 以上	いる	1,098 100.0%	19 1.7%	200 18.2%	431 39.3%	210 19.1%	82 7.5%	98 8.9%	58 5.3%	192 17.5%
	いない	888 100.0%	29 3.3%	179 20.2%	316 35.6%	192 21.6%	89 10.0%	60 6.8%	23 2.6%	253 28.5%
地区										
中部	143 100.0%	1 0.7%	22 15.4%	56 39.2%	34 23.8%	13 9.1%	16 11.2%	1 0.7%	31 21.7%	
富洲原	54 100.0%	1 1.9%	15 27.8%	19 35.2%	7 13.0%	7 13.0%	4 7.4%	1 1.9%	11 20.4%	
富田	95 100.0%	3 3.2%	22 23.2%	25 26.3%	26 27.4%	8 8.4%	6 6.3%	5 5.3%	20 21.1%	
羽津	111 100.0%	1 0.9%	28 25.2%	38 34.2%	20 18.0%	14 12.6%	9 8.1%	1 0.9%	34 30.6%	
常磐	153 100.0%	1 0.7%	27 17.6%	65 42.5%	29 19.0%	18 11.8%	8 5.2%	5 3.3%	44 28.8%	
日永	129 100.0%	2 1.6%	20 15.5%	40 31.0%	32 24.8%	15 11.6%	11 8.5%	9 7.0%	30 23.3%	
四郷	139 100.0%	1 0.7%	22 15.8%	55 39.6%	34 24.5%	7 5.0%	11 7.9%	9 6.5%	34 24.5%	
内部	110 100.0%	4 3.6%	15 13.6%	42 38.2%	25 22.7%	12 10.9%	10 9.1%	2 1.8%	25 22.7%	
塩浜	36 100.0%	- 0.0%	3 8.3%	15 41.7%	7 19.4%	4 11.1%	6 16.7%	1 2.8%	8 22.2%	
小山田	30 100.0%	- 0.0%	5 16.7%	18 60.0%	2 6.7%	1 3.3%	1 3.3%	3 10.0%	2 6.7%	
川島	95 100.0%	3 3.2%	19 20.0%	30 31.6%	21 22.1%	11 11.6%	6 6.3%	5 5.3%	28 29.5%	
神前	53 100.0%	1 1.9%	9 17.0%	24 45.3%	10 18.9%	4 7.5%	4 7.5%	1 1.9%	10 18.9%	
桜	121 100.0%	4 3.3%	20 16.5%	47 38.8%	26 21.5%	4 3.3%	15 12.4%	5 4.1%	20 16.5%	
三重	144 100.0%	7 4.9%	37 25.7%	49 34.0%	22 15.3%	10 6.9%	12 8.3%	7 4.9%	35 24.3%	
県	44 100.0%	2 4.5%	11 25.0%	22 50.0%	5 11.4%	1 2.3%	2 4.5%	1 2.3%	3 6.8%	
八郷	75 100.0%	3 4.0%	14 18.7%	29 38.7%	11 14.7%	6 8.0%	6 8.0%	6 8.0%	17 22.7%	
下野	56 100.0%	1 1.8%	9 16.1%	28 50.0%	10 17.9%	5 8.9%	2 3.6%	1 1.8%	9 16.1%	
大矢知	108 100.0%	4 3.7%	28 25.9%	34 31.5%	26 24.1%	6 5.6%	2 1.9%	8 7.4%	26 24.1%	
河原田	25 100.0%	- 0.0%	3 12.0%	8 32.0%	8 32.0%	2 8.0%	2 8.0%	2 8.0%	6 24.0%	
水沢	22 100.0%	- 0.0%	3 13.6%	7 31.8%	4 18.2%	2 9.1%	6 27.3%	- 0.0%	6 27.3%	
保々	50 100.0%	5 10.0%	11 22.0%	13 26.0%	6 12.0%	5 10.0%	6 12.0%	4 8.0%	6 12.0%	
海蔵	93 100.0%	1 1.1%	23 24.7%	38 40.9%	16 17.2%	8 8.6%	5 5.4%	2 2.2%	23 24.7%	
橋北	36 100.0%	2 5.6%	5 13.9%	18 50.0%	5 13.9%	2 5.6%	4 11.1%	- 0.0%	4 11.1%	
楠	57 100.0%	1 1.8%	9 15.8%	23 40.4%	15 26.3%	5 8.8%	2 3.5%	2 3.5%	11 19.3%	

問1

【満足度】

【期待】

(15)交通安全対策の充実

	全 体	非 常 に 満 足 し て い る	満 足 し て い る	ふ つ つ	不 満 で あ る	非 常 に 不 満 で あ る	わ か ら な い	無 回 答	特 に 期 待 す	
全 体	2,053 100.0%	29 1.4%	254 12.4%	1,081 52.7%	286 13.9%	96 4.7%	220 10.7%	87 4.2%	293 14.3%	
性別										
男	858 100.0%	11 1.3%	96 11.2%	444 51.7%	139 16.2%	53 6.2%	81 9.4%	34 4.0%	128 14.9%	
女	1,059 100.0%	16 1.5%	142 13.4%	569 53.7%	126 11.9%	36 3.4%	125 11.8%	45 4.2%	148 14.0%	
年齢										
20歳未満	26 100.0%	1 3.8%	5 19.2%	15 57.7%	1 3.8%	- 0.0%	4 15.4%	- 0.0%	2 7.7%	
20歳代	136 100.0%	6 4.4%	27 19.9%	67 49.3%	20 14.7%	4 2.9%	11 8.1%	1 0.7%	18 13.2%	
30歳代	249 100.0%	6 2.4%	33 13.3%	119 47.8%	30 12.0%	21 8.4%	32 12.9%	8 3.2%	44 17.7%	
40歳代	310 100.0%	3 1.0%	38 12.3%	164 52.9%	49 15.8%	17 5.5%	32 10.3%	7 2.3%	62 20.0%	
50歳代	317 100.0%	1 0.3%	27 8.5%	176 55.5%	57 18.0%	16 5.0%	33 10.4%	7 2.2%	44 13.9%	
60歳代	404 100.0%	- 0.0%	37 9.2%	234 57.9%	54 13.4%	16 4.0%	49 12.1%	14 3.5%	57 14.1%	
70歳以上	546 100.0%	11 2.0%	80 14.7%	272 49.8%	69 12.6%	18 3.3%	50 9.2%	46 8.4%	58 10.6%	
居住年数										
2年未満	57 100.0%	2 3.5%	5 8.8%	28 49.1%	6 10.5%	4 7.0%	11 19.3%	1 1.8%	11 19.3%	
2年以上5年未満	86 100.0%	1 1.2%	8 9.3%	44 51.2%	14 16.3%	7 8.1%	12 14.0%	- 0.0%	15 17.4%	
5年以上10年未満	101 100.0%	- 0.0%	16 15.8%	52 51.5%	12 11.9%	8 7.9%	11 10.9%	2 2.0%	12 11.9%	
10年以上20年未満	209 100.0%	8 3.8%	24 11.5%	103 49.3%	37 17.7%	13 6.2%	16 7.7%	8 3.8%	43 20.6%	
20年以上	1,511 100.0%	16 1.1%	192 12.7%	807 53.4%	206 13.6%	60 4.0%	157 10.4%	73 4.8%	202 13.4%	
同居家族										
中学生以下	いる	502 100.0%	8 1.6%	67 13.3%	261 52.0%	82 16.3%	33 6.6%	35 7.0%	16 3.2%	110 21.9%
	いない	1,473 100.0%	19 1.3%	177 12.0%	782 53.1%	197 13.4%	59 4.0%	173 11.7%	66 4.5%	175 11.9%
65歳以上	いる	1,098 100.0%	12 1.1%	140 12.8%	579 52.7%	146 13.3%	40 3.6%	117 10.7%	64 5.8%	143 13.0%
	いない	888 100.0%	16 1.8%	106 11.9%	469 52.8%	132 14.9%	52 5.9%	93 10.5%	20 2.3%	142 16.0%
地区										
中部	143 100.0%	1 0.7%	17 11.9%	75 52.4%	23 16.1%	7 4.9%	17 11.9%	3 2.1%	23 16.1%	
富洲原	54 100.0%	1 1.9%	11 20.4%	30 55.6%	7 13.0%	1 1.9%	3 5.6%	1 1.9%	4 7.4%	
富田	95 100.0%	3 3.2%	14 14.7%	50 52.6%	6 6.3%	4 4.2%	13 13.7%	5 5.3%	15 15.8%	
羽津	111 100.0%	3 2.7%	15 13.5%	58 52.3%	13 11.7%	7 6.3%	13 11.7%	2 1.8%	19 17.1%	
常磐	153 100.0%	1 0.7%	18 11.8%	70 45.8%	33 21.6%	11 7.2%	14 9.2%	6 3.9%	31 20.3%	
日永	129 100.0%	2 1.6%	14 10.9%	71 55.0%	18 14.0%	6 4.7%	11 8.5%	7 5.4%	23 17.8%	
四郷	139 100.0%	1 0.7%	21 15.1%	71 51.1%	22 15.8%	6 4.3%	12 8.6%	6 4.3%	23 16.5%	
内部	110 100.0%	3 2.7%	13 11.8%	62 56.4%	13 11.8%	2 1.8%	14 12.7%	3 2.7%	12 10.9%	
塩浜	36 100.0%	1 2.8%	1 2.8%	17 47.2%	6 16.7%	1 2.8%	7 19.4%	3 8.3%	6 16.7%	
小山田	30 100.0%	1 3.3%	4 13.3%	14 46.7%	3 10.0%	- 0.0%	5 16.7%	3 10.0%	4 13.3%	
川島	95 100.0%	1 1.1%	11 11.6%	54 56.8%	14 14.7%	6 6.3%	5 5.3%	4 4.2%	16 16.8%	
神前	53 100.0%	2 3.8%	6 11.3%	33 62.3%	5 9.4%	3 5.7%	3 5.7%	1 1.9%	7 13.2%	
桜	121 100.0%	- 0.0%	12 9.9%	66 54.5%	18 14.9%	2 1.7%	17 14.0%	6 5.0%	13 10.7%	
三重	144 100.0%	- 0.0%	20 13.9%	74 51.4%	19 13.2%	6 4.2%	18 12.5%	7 4.9%	15 10.4%	
県	44 100.0%	- 0.0%	3 6.8%	29 65.9%	5 11.4%	1 2.3%	4 9.1%	2 4.5%	4 9.1%	
八郷	75 100.0%	1 1.3%	10 13.3%	34 45.3%	11 14.7%	4 5.3%	9 12.0%	6 8.0%	8 10.7%	
下野	56 100.0%	1 1.8%	6 10.7%	30 53.6%	12 21.4%	5 8.9%	2 3.6%	- 0.0%	8 14.3%	
大矢知	108 100.0%	1 0.9%	13 12.0%	54 50.0%	21 19.4%	3 2.8%	10 9.3%	6 5.6%	18 16.7%	
河原田	25 100.0%	- 0.0%	3 12.0%	15 60.0%	2 8.0%	2 8.0%	1 4.0%	2 8.0%	2 8.0%	
水沢	22 100.0%	- 0.0%	4 18.2%	10 45.5%	2 9.1%	2 9.1%	3 13.6%	1 4.5%	2 9.1%	
保々	50 100.0%	1 2.0%	5 10.0%	22 44.0%	9 18.0%	2 4.0%	7 14.0%	4 8.0%	8 16.0%	
海蔵	93 100.0%	- 0.0%	12 12.9%	55 59.1%	10 10.8%	5 5.4%	9 9.7%	2 2.2%	13 14.0%	
橋北	36 100.0%	3 8.3%	3 8.3%	17 47.2%	3 8.3%	3 8.3%	6 16.7%	1 2.8%	7 19.4%	
楠	57 100.0%	1 1.8%	11 19.3%	32 56.1%	4 7.0%	1 1.8%	5 8.8%	3 5.3%	3 5.3%	

問1

【満足度】

【期待】

(16)親しまれる港づくり

	全 体	非 常 に 満 足 し て い る	満 足 し て い る	ふ つ つ	不 満 で あ る	非 常 に 不 満 で あ る	わ か ら な い	無 回 答	特 に 期 待 す	
全 体	2,053 100.0%	38 1.9%	310 15.1%	1,011 49.2%	173 8.4%	35 1.7%	405 19.7%	81 3.9%	151 7.4%	
性別										
男	858 100.0%	15 1.7%	107 12.5%	435 50.7%	90 10.5%	19 2.2%	161 18.8%	31 3.6%	63 7.3%	
女	1,059 100.0%	22 2.1%	185 17.5%	512 48.3%	71 6.7%	12 1.1%	217 20.5%	40 3.8%	76 7.2%	
年齢										
20歳未満	26 100.0%	1 3.8%	10 38.5%	9 34.6%	2 7.7%	- 0.0%	4 15.4%	- 0.0%	4 15.4%	
20歳代	136 100.0%	8 5.9%	24 17.6%	67 49.3%	8 5.9%	3 2.2%	25 18.4%	1 0.7%	15 11.0%	
30歳代	249 100.0%	4 1.6%	34 13.7%	130 52.2%	14 5.6%	4 1.6%	55 22.1%	8 3.2%	18 7.2%	
40歳代	310 100.0%	3 1.0%	53 17.1%	157 50.6%	31 10.0%	2 0.6%	59 19.0%	5 1.6%	25 8.1%	
50歳代	317 100.0%	3 0.9%	36 11.4%	174 54.9%	31 9.8%	12 3.8%	53 16.7%	8 2.5%	26 8.2%	
60歳代	404 100.0%	5 1.2%	57 14.1%	200 49.5%	38 9.4%	4 1.0%	85 21.0%	15 3.7%	27 6.7%	
70歳以上	546 100.0%	13 2.4%	90 16.5%	244 44.7%	43 7.9%	7 1.3%	110 20.1%	39 7.1%	27 4.9%	
居住年数										
2年未満	57 100.0%	2 3.5%	10 17.5%	24 42.1%	3 5.3%	- 0.0%	16 28.1%	2 3.5%	4 7.0%	
2年以上5年未満	86 100.0%	1 1.2%	13 15.1%	48 55.8%	5 5.8%	1 1.2%	18 20.9%	- 0.0%	1 1.2%	
5年以上10年未満	101 100.0%	1 1.0%	17 16.8%	55 54.5%	7 6.9%	3 3.0%	16 15.8%	2 2.0%	3 3.0%	
10年以上20年未満	209 100.0%	6 2.9%	32 15.3%	105 50.2%	15 7.2%	2 1.0%	42 20.1%	7 3.3%	17 8.1%	
20年以上	1,511 100.0%	26 1.7%	227 15.0%	736 48.7%	135 8.9%	25 1.7%	295 19.5%	67 4.4%	116 7.7%	
同居家族										
中学生 以下	いる	502 100.0%	10 2.0%	82 16.3%	268 53.4%	36 7.2%	3 0.6%	87 17.3%	16 3.2%	38 7.6%
	いない	1,473 100.0%	27 1.8%	13 14.7%	712 48.3%	130 8.8%	29 2.0%	298 20.2%	60 4.1%	103 7.0%
65歳 以上	いる	1,098 100.0%	17 1.5%	170 15.5%	524 47.7%	96 8.7%	14 1.3%	218 19.9%	59 5.4%	77 7.0%
	いない	888 100.0%	20 2.3%	134 15.1%	456 51.4%	70 7.9%	18 2.0%	171 19.3%	19 2.1%	65 7.3%
地区										
中部	143 100.0%	1 0.7%	20 14.0%	81 56.6%	10 7.0%	4 2.8%	25 17.5%	2 1.4%	9 6.3%	
富洲原	54 100.0%	1 1.9%	9 16.7%	32 59.3%	5 9.3%	- 0.0%	6 11.1%	1 1.9%	4 7.4%	
富田	95 100.0%	4 4.2%	11 11.6%	49 51.6%	12 12.6%	1 1.1%	13 13.7%	5 5.3%	8 8.4%	
羽津	111 100.0%	3 2.7%	16 14.4%	59 53.2%	8 7.2%	2 1.8%	22 19.8%	1 0.9%	9 8.1%	
常磐	153 100.0%	1 0.7%	24 15.7%	76 49.7%	17 11.1%	4 2.6%	26 17.0%	5 3.3%	10 6.5%	
日永	129 100.0%	- 0.0%	19 14.7%	68 52.7%	13 10.1%	1 0.8%	22 17.1%	6 4.7%	9 7.0%	
四郷	139 100.0%	4 2.9%	24 17.3%	73 52.5%	11 7.9%	1 0.7%	18 12.9%	8 5.8%	15 10.8%	
内部	110 100.0%	3 2.7%	18 16.4%	53 48.2%	7 6.4%	1 0.9%	24 21.8%	4 3.6%	6 5.5%	
塩浜	36 100.0%	1 2.8%	6 16.7%	15 41.7%	1 2.8%	2 5.6%	9 25.0%	2 5.6%	2 5.6%	
小山田	30 100.0%	1 3.3%	5 16.7%	10 33.3%	2 6.7%	1 3.3%	8 26.7%	3 10.0%	1 3.3%	
川島	95 100.0%	2 2.1%	16 16.8%	47 49.5%	11 11.6%	3 3.2%	12 12.6%	4 4.2%	7 7.4%	
神前	53 100.0%	- 0.0%	12 22.6%	23 43.4%	5 9.4%	1 1.9%	11 20.8%	1 1.9%	3 5.7%	
桜	121 100.0%	2 1.7%	11 9.1%	58 47.9%	9 7.4%	- 0.0%	36 29.8%	5 4.1%	11 9.1%	
三重	144 100.0%	4 2.8%	17 11.8%	63 43.8%	12 8.3%	3 2.1%	38 26.4%	7 4.9%	7 4.9%	
県	44 100.0%	1 2.3%	6 13.6%	21 47.7%	3 6.8%	1 2.3%	11 25.0%	1 2.3%	3 6.8%	
八郷	75 100.0%	- 0.0%	13 17.3%	32 42.7%	8 10.7%	1 1.3%	16 21.3%	5 6.7%	9 12.0%	
下野	56 100.0%	- 0.0%	13 23.2%	27 48.2%	4 7.1%	- 0.0%	11 19.6%	1 1.8%	4 7.1%	
大矢知	108 100.0%	2 1.9%	15 13.9%	53 49.1%	5 4.6%	2 1.9%	24 22.2%	7 6.5%	10 9.3%	
河原田	25 100.0%	- 0.0%	5 20.0%	11 44.0%	3 12.0%	- 0.0%	4 16.0%	2 8.0%	- 0.0%	
水沢	22 100.0%	1 4.5%	6 27.3%	3 13.6%	2 9.1%	- 0.0%	10 45.5%	- 0.0%	1 4.5%	
保々	50 100.0%	- 0.0%	3 6.0%	21 42.0%	6 12.0%	- 0.0%	16 32.0%	4 8.0%	1 2.0%	
海蔵	93 100.0%	1 1.1%	18 19.4%	52 55.9%	5 5.4%	2 2.2%	13 14.0%	2 2.2%	7 7.5%	
橋北	36 100.0%	2 5.6%	6 16.7%	17 47.2%	5 13.9%	- 0.0%	5 13.9%	1 2.8%	2 5.6%	
楠	57 100.0%	3 5.3%	10 17.5%	33 57.9%	3 5.3%	1 1.8%	6 10.5%	1 1.8%	4 7.0%	

問1

【満足度】

【期待】

(17) 災害に強いまちづくり

	全 体	非 常 に 満 足 し て い る	満 足 し て い る	ふ つ つ	不 満 で あ る	非 常 に 不 満 で あ る	わ か ら な い	無 回 答	特 に 期 待 す る	
全 体	2,053 100.0%	35 1.7%	282 13.7%	1,055 51.4%	276 13.4%	63 3.1%	255 12.4%	87 4.2%	431 21.0%	
性別										
男	858 100.0%	13 1.5%	115 13.4%	431 50.2%	125 14.6%	30 3.5%	108 12.6%	36 4.2%	170 19.8%	
女	1,059 100.0%	22 2.1%	147 13.9%	563 53.2%	126 11.9%	29 2.7%	129 12.2%	43 4.1%	242 22.9%	
年齢										
20歳未満	26 100.0%	- 0.0%	6 23.1%	9 34.6%	4 15.4%	1 3.8%	6 23.1%	- 0.0%	6 23.1%	
20歳代	136 100.0%	4 2.9%	23 16.9%	69 50.7%	15 11.0%	1 0.7%	23 16.9%	1 0.7%	32 23.5%	
30歳代	249 100.0%	7 2.8%	28 11.2%	114 45.8%	41 16.5%	8 3.2%	44 17.7%	7 2.8%	58 23.3%	
40歳代	310 100.0%	2 0.6%	38 12.3%	173 55.8%	36 11.6%	15 4.8%	38 12.3%	8 2.6%	76 24.5%	
50歳代	317 100.0%	7 2.2%	36 11.4%	186 58.7%	46 14.5%	11 3.5%	28 8.8%	3 0.9%	81 25.6%	
60歳代	404 100.0%	5 1.2%	51 12.6%	227 56.2%	51 12.6%	7 1.7%	46 11.4%	17 4.2%	84 20.8%	
70歳以上	546 100.0%	10 1.8%	87 15.9%	250 45.8%	72 13.2%	18 3.3%	62 11.4%	47 8.6%	83 15.2%	
居住年数										
2年未満	57 100.0%	1 1.8%	6 10.5%	25 43.9%	7 12.3%	- 0.0%	17 29.8%	1 1.8%	13 22.8%	
2年以上5年未満	86 100.0%	2 2.3%	12 14.0%	45 52.3%	10 11.6%	2 2.3%	15 17.4%	- 0.0%	21 24.4%	
5年以上10年未満	101 100.0%	3 3.0%	14 13.9%	51 50.5%	19 18.8%	4 4.0%	8 7.9%	2 2.0%	21 20.8%	
10年以上20年未満	209 100.0%	3 1.4%	33 15.8%	103 49.3%	31 14.8%	5 2.4%	27 12.9%	7 3.3%	41 19.6%	
20年以上	1,511 100.0%	25 1.7%	201 13.3%	789 52.2%	196 13.0%	49 3.2%	177 11.7%	74 4.9%	321 21.2%	
同居家族										
中学生以下	いる	502 100.0%	10 2.0%	56 11.2%	277 55.2%	65 12.9%	15 3.0%	59 11.8%	20 4.0%	119 23.7%
	いない	1,473 100.0%	25 1.7%	208 14.1%	749 50.8%	200 13.6%	45 3.1%	184 12.5%	62 4.2%	301 20.4%
65歳以上	いる	1,098 100.0%	16 1.5%	166 15.1%	543 49.5%	145 13.2%	33 3.0%	130 11.8%	65 5.9%	211 19.2%
	いない	888 100.0%	19 2.1%	101 11.4%	485 54.6%	121 13.6%	27 3.0%	116 13.1%	19 2.1%	210 23.6%
地区										
中部	143 100.0%	1 0.7%	24 16.8%	74 51.7%	17 11.9%	7 4.9%	18 12.6%	2 1.4%	34 23.8%	
富洲原	54 100.0%	3 5.6%	6 11.1%	30 55.6%	6 11.1%	- 0.0%	8 14.8%	1 1.9%	8 14.8%	
富田	95 100.0%	2 2.1%	11 11.6%	42 44.2%	13 13.7%	5 5.3%	17 17.9%	5 5.3%	17 17.9%	
羽津	111 100.0%	- 0.0%	18 16.2%	56 50.5%	15 13.5%	4 3.6%	18 16.2%	- 0.0%	33 29.7%	
常磐	153 100.0%	3 2.0%	22 14.4%	72 47.1%	24 15.7%	6 3.9%	21 13.7%	5 3.3%	34 22.2%	
日永	129 100.0%	1 0.8%	13 10.1%	75 58.1%	15 11.6%	4 3.1%	14 10.9%	7 5.4%	30 23.3%	
四郷	139 100.0%	2 1.4%	24 17.3%	72 51.8%	23 16.5%	6 4.3%	7 5.0%	5 3.6%	34 24.5%	
内部	110 100.0%	3 2.7%	17 15.5%	61 55.5%	9 8.2%	1 0.9%	16 14.5%	3 2.7%	18 16.4%	
塩浜	36 100.0%	- 0.0%	5 13.9%	15 41.7%	6 16.7%	1 2.8%	6 16.7%	3 8.3%	6 16.7%	
小山田	30 100.0%	1 3.3%	6 20.0%	15 50.0%	1 3.3%	- 0.0%	4 13.3%	3 10.0%	7 23.3%	
川島	95 100.0%	2 2.1%	10 10.5%	53 55.8%	15 15.8%	4 4.2%	7 7.4%	4 4.2%	24 25.3%	
神前	53 100.0%	2 3.8%	5 9.4%	30 56.6%	10 18.9%	2 3.8%	3 5.7%	1 1.9%	9 17.0%	
桜	121 100.0%	2 1.7%	14 11.6%	66 54.5%	14 11.6%	2 1.7%	17 14.0%	6 5.0%	29 24.0%	
三重	144 100.0%	3 2.1%	20 13.9%	69 47.9%	16 11.1%	- 0.0%	25 17.4%	11 7.6%	25 17.4%	
県	44 100.0%	1 2.3%	3 6.8%	24 54.5%	8 18.2%	- 0.0%	6 13.6%	2 4.5%	5 11.4%	
八郷	75 100.0%	- 0.0%	12 16.0%	40 53.3%	10 13.3%	- 0.0%	8 10.7%	5 6.7%	16 21.3%	
下野	56 100.0%	3 5.4%	9 16.1%	27 48.2%	9 16.1%	3 5.4%	4 7.1%	1 1.8%	12 21.4%	
大矢知	108 100.0%	2 1.9%	12 11.1%	52 48.1%	14 13.0%	4 3.7%	15 13.9%	9 8.3%	26 24.1%	
河原田	25 100.0%	- 0.0%	2 8.0%	18 72.0%	- 0.0%	- 0.0%	3 12.0%	2 8.0%	2 8.0%	
水沢	22 100.0%	- 0.0%	5 22.7%	10 45.5%	2 9.1%	- 0.0%	5 22.7%	- 0.0%	3 13.6%	
保々	50 100.0%	- 0.0%	6 12.0%	23 46.0%	10 20.0%	- 0.0%	7 14.0%	4 8.0%	7 14.0%	
海蔵	93 100.0%	- 0.0%	15 16.1%	51 54.8%	12 12.9%	5 5.4%	8 8.6%	2 2.2%	18 19.4%	
橋北	36 100.0%	2 5.6%	2 5.6%	20 55.6%	5 13.9%	4 11.1%	3 8.3%	- 0.0%	11 30.6%	
楠	57 100.0%	2 3.5%	7 12.3%	30 52.6%	11 19.3%	1 1.8%	3 5.3%	3 5.3%	11 19.3%	

問1

【満足度】

【期待】

(18)安全・安心なまちづくりの推進

	全 体	非 常 に 満 足 し て い る	満 足 し て い る	ふ つ つ	不 満 で あ る	非 常 に 不 満 で あ る	わ か ら な い	無 回 答	特 に 期 待 す	
全 体	2,053 100.0%	33 1.6%	202 9.8%	982 47.8%	313 15.2%	58 2.8%	384 18.7%	81 3.9%	397 19.3%	
性別										
男	858 100.0%	14 1.6%	79 9.2%	411 47.9%	153 17.8%	27 3.1%	141 16.4%	33 3.8%	159 18.5%	
女	1,059 100.0%	19 1.8%	112 10.6%	512 48.3%	133 12.6%	25 2.4%	218 20.6%	40 3.8%	212 20.0%	
年齢										
20歳未満	26 100.0%	- 0.0%	4 15.4%	10 38.5%	5 19.2%	- 0.0%	7 26.9%	- 0.0%	6 23.1%	
20歳代	136 100.0%	6 4.4%	23 16.9%	61 44.9%	17 12.5%	- 0.0%	28 20.6%	1 0.7%	28 20.6%	
30歳代	249 100.0%	6 2.4%	22 8.8%	117 47.0%	32 12.9%	7 2.8%	57 22.9%	8 3.2%	50 20.1%	
40歳代	310 100.0%	3 1.0%	32 10.3%	156 50.3%	42 13.5%	11 3.5%	60 19.4%	6 1.9%	70 22.6%	
50歳代	317 100.0%	6 1.9%	21 6.6%	167 52.7%	49 15.5%	10 3.2%	60 18.9%	4 1.3%	63 19.9%	
60歳代	404 100.0%	2 0.5%	33 8.2%	209 51.7%	57 14.1%	9 2.2%	78 19.3%	16 4.0%	76 18.8%	
70歳以上	546 100.0%	10 1.8%	62 11.4%	228 41.8%	104 19.0%	18 3.3%	82 15.0%	42 7.7%	88 16.1%	
居住年数										
2年未満	57 100.0%	4 7.0%	4 7.0%	25 43.9%	7 12.3%	- 0.0%	16 28.1%	1 1.8%	12 21.1%	
2年以上5年未満	86 100.0%	3 3.5%	7 8.1%	46 53.5%	7 8.1%	3 3.5%	20 23.3%	- 0.0%	22 25.6%	
5年以上10年未満	101 100.0%	1 1.0%	10 9.9%	50 49.5%	14 13.9%	3 3.0%	20 19.8%	3 3.0%	14 13.9%	
10年以上20年未満	209 100.0%	4 1.9%	24 11.5%	107 51.2%	21 10.0%	5 2.4%	41 19.6%	7 3.3%	40 19.1%	
20年以上	1,511 100.0%	20 1.3%	151 10.0%	708 46.9%	252 16.7%	42 2.8%	271 17.9%	67 4.4%	288 19.1%	
同居家族										
中学生以下	いる	502 100.0%	10 2.0%	44 8.8%	266 53.0%	71 14.1%	10 2.0%	85 16.9%	16 3.2%	114 22.7%
	いない	1,473 100.0%	22 1.5%	151 10.3%	679 46.1%	234 15.9%	43 2.9%	284 19.3%	60 4.1%	267 18.1%
65歳以上	いる	1,098 100.0%	16 1.5%	108 9.8%	507 46.2%	185 16.8%	34 3.1%	190 17.3%	58 5.3%	196 17.9%
	いない	888 100.0%	17 1.9%	88 9.9%	441 49.7%	121 13.6%	20 2.3%	181 20.4%	20 2.3%	184 20.7%
地区										
中部	143 100.0%	1 0.7%	15 10.5%	75 52.4%	20 14.0%	9 6.3%	20 14.0%	3 2.1%	31 21.7%	
富洲原	54 100.0%	3 5.6%	4 7.4%	26 48.1%	12 22.2%	- 0.0%	8 14.8%	1 1.9%	5 9.3%	
富田	95 100.0%	2 2.1%	10 10.5%	41 43.2%	14 14.7%	2 2.1%	22 23.2%	4 4.2%	18 18.9%	
羽津	111 100.0%	1 0.9%	13 11.7%	51 45.9%	20 18.0%	4 3.6%	19 17.1%	3 2.7%	19 17.1%	
常磐	153 100.0%	2 1.3%	18 11.8%	74 48.4%	20 13.1%	4 2.6%	29 19.0%	6 3.9%	36 23.5%	
日永	129 100.0%	2 1.6%	13 10.1%	66 51.2%	18 14.0%	5 3.9%	18 14.0%	7 5.4%	28 21.7%	
四郷	139 100.0%	4 2.9%	15 10.8%	66 47.5%	18 12.9%	5 3.6%	26 18.7%	5 3.6%	27 19.4%	
内部	110 100.0%	4 3.6%	13 11.8%	55 50.0%	11 10.0%	1 0.9%	24 21.8%	2 1.8%	20 18.2%	
塩浜	36 100.0%	- 0.0%	3 8.3%	19 52.8%	5 13.9%	- 0.0%	7 19.4%	2 5.6%	7 19.4%	
小山田	30 100.0%	- 0.0%	2 6.7%	19 63.3%	4 13.3%	- 0.0%	3 10.0%	2 6.7%	5 16.7%	
川島	95 100.0%	- 0.0%	19 20.0%	42 44.2%	15 15.8%	3 3.2%	13 13.7%	3 3.2%	23 24.2%	
神前	53 100.0%	- 0.0%	3 5.7%	32 60.4%	7 13.2%	2 3.8%	7 13.2%	2 3.8%	12 22.6%	
桜	121 100.0%	- 0.0%	11 9.1%	59 48.8%	16 13.2%	2 1.7%	28 23.1%	5 4.1%	28 23.1%	
三重	144 100.0%	3 2.1%	10 6.9%	66 45.8%	23 16.0%	1 0.7%	34 23.6%	7 4.9%	19 13.2%	
県	44 100.0%	- 0.0%	- 0.0%	20 45.5%	7 15.9%	2 4.5%	13 29.5%	2 4.5%	5 11.4%	
八郷	75 100.0%	3 4.0%	10 13.3%	28 37.3%	16 21.3%	1 1.3%	13 17.3%	4 5.3%	14 18.7%	
下野	56 100.0%	2 3.6%	6 10.7%	23 41.1%	15 26.8%	1 1.8%	8 14.3%	1 1.8%	11 19.6%	
大矢知	108 100.0%	1 0.9%	7 6.5%	42 38.9%	25 23.1%	2 1.9%	24 22.2%	7 6.5%	23 21.3%	
河原田	25 100.0%	- 0.0%	1 4.0%	15 60.0%	4 16.0%	- 0.0%	3 12.0%	2 8.0%	5 20.0%	
水沢	22 100.0%	- 0.0%	1 4.5%	11 50.0%	2 9.1%	1 4.5%	6 27.3%	1 4.5%	3 13.6%	
保々	50 100.0%	- 0.0%	3 6.0%	20 40.0%	8 16.0%	1 2.0%	13 26.0%	5 10.0%	6 12.0%	
海蔵	93 100.0%	1 1.1%	12 12.9%	48 51.6%	10 10.8%	5 5.4%	15 16.1%	2 2.2%	20 21.5%	
橋北	36 100.0%	2 5.6%	3 8.3%	19 52.8%	7 19.4%	- 0.0%	5 13.9%	- 0.0%	6 16.7%	
楠	57 100.0%	2 3.5%	5 8.8%	28 49.1%	9 15.8%	2 3.5%	9 15.8%	2 3.5%	8 14.0%	

問1

(19) 治水対策の推進

【満足度】

【期待】

	全 体	非 常 に 満 足 し て い る	満 足 し て い る	ふ つ つ	不 満 で あ る	非 常 に 不 満 で あ る	わ か ら な い	無 回 答	特 に 期 待 す	
全 体	2,053 100.0%	19 0.9%	222 10.8%	961 46.8%	187 9.1%	45 2.2%	544 26.5%	75 3.7%	249 12.1%	
性別										
男	858 100.0%	7 0.8%	101 11.8%	423 49.3%	93 10.8%	22 2.6%	180 21.0%	32 3.7%	115 13.4%	
女	1,059 100.0%	11 1.0%	107 10.1%	474 44.8%	84 7.9%	19 1.8%	329 31.1%	35 3.3%	116 11.0%	
年齢										
20歳未満	26 100.0%	- 0.0%	3 11.5%	13 50.0%	- 0.0%	- 0.0%	10 38.5%	- 0.0%	2 7.7%	
20歳代	136 100.0%	3 2.2%	21 15.4%	62 45.6%	6 4.4%	1 0.7%	42 30.9%	1 0.7%	8 5.9%	
30歳代	249 100.0%	2 0.8%	17 6.8%	126 50.6%	12 4.8%	4 1.6%	81 32.5%	7 2.8%	19 7.6%	
40歳代	310 100.0%	3 1.0%	20 6.5%	161 51.9%	23 7.4%	6 1.9%	91 29.4%	6 1.9%	36 11.6%	
50歳代	317 100.0%	2 0.6%	28 8.8%	159 50.2%	33 10.4%	8 2.5%	84 26.5%	3 0.9%	40 12.6%	
60歳代	404 100.0%	- 0.0%	46 11.4%	192 47.5%	44 10.9%	11 2.7%	98 24.3%	13 3.2%	66 16.3%	
70歳以上	546 100.0%	8 1.5%	81 14.8%	218 39.9%	67 12.3%	13 2.4%	119 21.8%	40 7.3%	69 12.6%	
居住年数										
2年未満	57 100.0%	1 1.8%	5 8.8%	24 42.1%	3 5.3%	- 0.0%	23 40.4%	1 1.8%	2 3.5%	
2年以上5年未満	86 100.0%	3 3.5%	6 7.0%	46 53.5%	7 8.1%	- 0.0%	24 27.9%	- 0.0%	7 8.1%	
5年以上10年未満	101 100.0%	1 1.0%	5 5.0%	59 58.4%	4 4.0%	2 2.0%	29 28.7%	1 1.0%	4 4.0%	
10年以上20年未満	209 100.0%	2 1.0%	20 9.6%	107 51.2%	17 8.1%	2 1.0%	54 25.8%	7 3.3%	23 11.0%	
20年以上	1,511 100.0%	10 0.7%	178 11.8%	682 45.1%	152 10.1%	37 2.4%	389 25.7%	63 4.2%	201 13.3%	
同居家族										
中学生 以下	いる	502 100.0%	3 0.6%	38 7.6%	262 52.2%	42 8.4%	10 2.0%	132 26.3%	15 3.0%	57 11.4%
	いない	1,473 100.0%	14 1.0%	175 11.9%	666 45.2%	142 9.6%	32 2.2%	390 26.5%	54 3.7%	180 12.2%
65歳 以上	いる	1,098 100.0%	9 0.8%	139 12.7%	488 44.4%	116 10.6%	30 2.7%	261 23.8%	55 5.0%	145 13.2%
	いない	888 100.0%	9 1.0%	76 8.6%	442 49.8%	69 7.8%	12 1.4%	263 29.6%	17 1.9%	95 10.7%
地区										
中部	143 100.0%	- 0.0%	28 19.6%	69 48.3%	7 4.9%	3 2.1%	34 23.8%	2 1.4%	19 13.3%	
富洲原	54 100.0%	1 1.9%	6 11.1%	29 53.7%	5 9.3%	- 0.0%	12 22.2%	1 1.9%	5 9.3%	
富田	95 100.0%	1 1.1%	11 11.6%	43 45.3%	10 10.5%	- 0.0%	26 27.4%	4 4.2%	7 7.4%	
羽津	111 100.0%	- 0.0%	15 13.5%	49 44.1%	10 9.0%	3 2.7%	34 30.6%	- 0.0%	17 15.3%	
常磐	153 100.0%	2 1.3%	13 8.5%	66 43.1%	19 12.4%	6 3.9%	41 26.8%	6 3.9%	20 13.1%	
日永	129 100.0%	2 1.6%	13 10.1%	62 48.1%	13 10.1%	8 6.2%	25 19.4%	6 4.7%	31 24.0%	
四郷	139 100.0%	1 0.7%	13 9.4%	74 53.2%	12 8.6%	2 1.4%	30 21.6%	7 5.0%	14 10.1%	
内部	110 100.0%	3 2.7%	16 14.5%	45 40.9%	10 9.1%	- 0.0%	34 30.9%	2 1.8%	12 10.9%	
塩浜	36 100.0%	- 0.0%	4 11.1%	16 44.4%	3 8.3%	1 2.8%	10 27.8%	2 5.6%	3 8.3%	
小山田	30 100.0%	- 0.0%	3 10.0%	18 60.0%	2 6.7%	- 0.0%	4 13.3%	3 10.0%	2 6.7%	
川島	95 100.0%	2 2.1%	11 11.6%	43 45.3%	8 8.4%	2 2.1%	25 26.3%	4 4.2%	9 9.5%	
神前	53 100.0%	- 0.0%	4 7.5%	29 54.7%	7 13.2%	3 5.7%	9 17.0%	1 1.9%	6 11.3%	
桜	121 100.0%	- 0.0%	9 7.4%	60 49.6%	8 6.6%	- 0.0%	39 32.2%	5 4.1%	13 10.7%	
三重	144 100.0%	1 0.7%	16 11.1%	61 42.4%	14 9.7%	- 0.0%	46 31.9%	6 4.2%	11 7.6%	
県	44 100.0%	- 0.0%	1 2.3%	18 40.9%	5 11.4%	1 2.3%	18 40.9%	1 2.3%	- 0.0%	
八郷	75 100.0%	- 0.0%	8 10.7%	31 41.3%	7 9.3%	2 2.7%	22 29.3%	5 6.7%	13 17.3%	
下野	56 100.0%	1 1.8%	2 3.6%	29 51.8%	10 17.9%	- 0.0%	14 25.0%	- 0.0%	7 12.5%	
大矢知	108 100.0%	1 0.9%	11 10.2%	48 44.4%	10 9.3%	2 1.9%	29 26.9%	7 6.5%	13 12.0%	
河原田	25 100.0%	- 0.0%	1 4.0%	16 64.0%	2 8.0%	- 0.0%	5 20.0%	1 4.0%	6 24.0%	
水沢	22 100.0%	- 0.0%	3 13.6%	8 36.4%	3 13.6%	- 0.0%	8 36.4%	- 0.0%	3 13.6%	
保々	50 100.0%	- 0.0%	3 6.0%	21 42.0%	3 6.0%	3 6.0%	16 32.0%	4 8.0%	2 4.0%	
海蔵	93 100.0%	- 0.0%	13 14.0%	44 47.3%	5 5.4%	3 3.2%	26 28.0%	2 2.2%	11 11.8%	
橋北	36 100.0%	2 5.6%	4 11.1%	18 50.0%	3 8.3%	1 2.8%	7 19.4%	1 2.8%	7 19.4%	
楠	57 100.0%	1 1.8%	8 14.0%	32 56.1%	9 15.8%	1 1.8%	4 7.0%	2 3.5%	8 14.0%	

問1

【満足度】

【期待】

(20)消費者保護の推進

	全 体	非 常 に 満 足 し て い る	満 足 し て い る	ふ つ つ	不 満 で あ る	非 常 に 不 満 で あ る	わ か ら な い	無 回 答	特 に 期 待 す	
全 体	2,053 100.0%	10 0.5%	119 5.8%	1,055 51.4%	90 4.4%	22 1.1%	673 32.8%	84 4.1%	86 4.2%	
性別										
男	858 100.0%	5 0.6%	42 4.9%	462 53.8%	45 5.2%	12 1.4%	263 30.7%	29 3.4%	33 3.8%	
女	1,059 100.0%	4 0.4%	66 6.2%	538 50.8%	36 3.4%	5 0.5%	366 34.6%	44 4.2%	47 4.4%	
年齢										
20歳未満	26 100.0%	- 0.0%	- 0.0%	12 46.2%	1 3.8%	1 3.8%	12 46.2%	- 0.0%	2 7.7%	
20歳代	136 100.0%	3 2.2%	9 6.6%	67 49.3%	4 2.9%	- 0.0%	51 37.5%	2 1.5%	4 2.9%	
30歳代	249 100.0%	3 1.2%	13 5.2%	109 43.8%	6 2.4%	3 1.2%	112 45.0%	3 1.2%	10 4.0%	
40歳代	310 100.0%	- 0.0%	17 5.5%	171 55.2%	7 2.3%	4 1.3%	106 34.2%	5 1.6%	18 5.8%	
50歳代	317 100.0%	1 0.3%	14 4.4%	188 59.3%	13 4.1%	1 0.3%	93 29.3%	7 2.2%	11 3.5%	
60歳代	404 100.0%	- 0.0%	18 4.5%	214 53.0%	17 4.2%	4 1.0%	135 33.4%	16 4.0%	17 4.2%	
70歳以上	546 100.0%	3 0.5%	43 7.9%	269 49.3%	37 6.8%	5 0.9%	142 26.0%	47 8.6%	21 3.8%	
居住年数										
2年未満	57 100.0%	2 3.5%	3 5.3%	24 42.1%	1 1.8%	- 0.0%	27 47.4%	- 0.0%	1 1.8%	
2年以上5年未満	86 100.0%	1 1.2%	4 4.7%	47 54.7%	- 0.0%	- 0.0%	32 37.2%	2 2.3%	5 5.8%	
5年以上10年未満	101 100.0%	- 0.0%	9 8.9%	54 53.5%	3 3.0%	1 1.0%	34 33.7%	- 0.0%	- 0.0%	
10年以上20年未満	209 100.0%	- 0.0%	12 5.7%	110 52.6%	4 1.9%	1 0.5%	77 36.8%	5 2.4%	6 2.9%	
20年以上	1,511 100.0%	7 0.5%	83 5.5%	784 51.9%	75 5.0%	15 1.0%	474 31.4%	73 4.8%	71 4.7%	
同居家族										
中学生 以下	いる	502 100.0%	2 0.4%	29 5.8%	274 54.6%	19 3.8%	6 1.2%	158 31.5%	14 2.8%	25 5.0%
	いない	1,473 100.0%	8 0.5%	81 5.5%	756 51.3%	65 4.4%	12 0.8%	488 33.1%	63 4.3%	57 3.9%
65歳 以上	いる	1,098 100.0%	4 0.4%	69 6.3%	553 50.4%	59 5.4%	9 0.8%	338 30.8%	66 6.0%	49 4.5%
	いない	888 100.0%	6 0.7%	44 5.0%	478 53.8%	26 2.9%	9 1.0%	311 35.0%	14 1.6%	34 3.8%
地区										
中部	143 100.0%	- 0.0%	11 7.7%	73 51.0%	8 5.6%	1 0.7%	44 30.8%	6 4.2%	7 4.9%	
富洲原	54 100.0%	1 1.9%	3 5.6%	29 53.7%	3 5.6%	1 1.9%	16 29.6%	1 1.9%	1 1.9%	
富田	95 100.0%	1 1.1%	6 6.3%	49 51.6%	3 3.2%	- 0.0%	34 35.8%	2 2.1%	2 2.1%	
羽津	111 100.0%	1 0.9%	8 7.2%	49 44.1%	4 3.6%	2 1.8%	45 40.5%	2 1.8%	8 7.2%	
常磐	153 100.0%	- 0.0%	6 3.9%	76 49.7%	4 2.6%	1 0.7%	61 39.9%	5 3.3%	4 2.6%	
日永	129 100.0%	- 0.0%	8 6.2%	81 62.8%	3 2.3%	- 0.0%	31 24.0%	6 4.7%	3 2.3%	
四郷	139 100.0%	1 0.7%	6 4.3%	78 56.1%	6 4.3%	2 1.4%	40 28.8%	6 4.3%	8 5.8%	
内部	110 100.0%	1 0.9%	9 8.2%	54 49.1%	5 4.5%	1 0.9%	38 34.5%	2 1.8%	3 2.7%	
塩浜	36 100.0%	- 0.0%	- 0.0%	19 52.8%	1 2.8%	- 0.0%	15 41.7%	1 2.8%	1 2.8%	
小山田	30 100.0%	- 0.0%	3 10.0%	14 46.7%	- 0.0%	- 0.0%	9 30.0%	4 13.3%	- 0.0%	
川島	95 100.0%	1 1.1%	7 7.4%	49 51.6%	8 8.4%	- 0.0%	27 28.4%	3 3.2%	1 1.1%	
神前	53 100.0%	1 1.9%	3 5.7%	31 58.5%	3 5.7%	1 1.9%	12 22.6%	2 3.8%	1 1.9%	
桜	121 100.0%	- 0.0%	5 4.1%	68 56.2%	8 6.6%	1 0.8%	36 29.8%	3 2.5%	6 5.0%	
三重	144 100.0%	1 0.7%	11 7.6%	68 47.2%	6 4.2%	1 0.7%	47 32.6%	10 6.9%	4 2.8%	
県	44 100.0%	- 0.0%	1 2.3%	21 47.7%	1 2.3%	- 0.0%	18 40.9%	3 6.8%	- 0.0%	
八郷	75 100.0%	- 0.0%	3 4.0%	40 53.3%	6 8.0%	2 2.7%	16 21.3%	8 10.7%	9 12.0%	
下野	56 100.0%	- 0.0%	3 5.4%	33 58.9%	3 5.4%	- 0.0%	17 30.4%	- 0.0%	2 3.6%	
大矢知	108 100.0%	1 0.9%	4 3.7%	57 52.8%	4 3.7%	- 0.0%	38 35.2%	4 3.7%	6 5.6%	
河原田	25 100.0%	- 0.0%	1 4.0%	15 60.0%	- 0.0%	- 0.0%	8 32.0%	1 4.0%	1 4.0%	
水沢	22 100.0%	- 0.0%	1 4.5%	12 54.5%	- 0.0%	- 0.0%	8 36.4%	1 4.5%	2 9.1%	
保々	50 100.0%	- 0.0%	3 6.0%	19 38.0%	3 6.0%	- 0.0%	23 46.0%	2 4.0%	3 6.0%	
海蔵	93 100.0%	- 0.0%	8 8.6%	51 54.8%	3 3.2%	3 3.2%	27 29.0%	1 1.1%	6 6.5%	
橋北	36 100.0%	- 0.0%	2 5.6%	18 50.0%	1 2.8%	1 2.8%	11 30.6%	3 8.3%	2 5.6%	
楠	57 100.0%	1 1.8%	2 3.5%	26 45.6%	2 3.5%	- 0.0%	22 38.6%	4 7.0%	1 1.8%	

問1

【満足度】

【期待】

(21) 消防・救急体制の充実

	全 体	非 常 に 満 足 し て い る	満 足 し て い る	ふ つ つ	不 満 で あ る	非 常 に 不 満 で あ る	わ か ら な い	無 回 答	特 に 期 待 す	
全 体	2,053 100.0%	87 4.2%	554 27.0%	994 48.4%	67 3.3%	10 0.5%	268 13.1%	73 3.6%	216 10.5%	
性別										
男	858 100.0%	38 4.4%	245 28.6%	425 49.5%	32 3.7%	3 0.3%	95 11.1%	20 2.3%	93 10.8%	
女	1,059 100.0%	47 4.4%	268 25.3%	515 48.6%	31 2.9%	6 0.6%	152 14.4%	40 3.8%	111 10.5%	
年齢										
20歳未満	26 100.0%	- 0.0%	7 26.9%	11 42.3%	1 3.8%	- 0.0%	7 26.9%	- 0.0%	3 11.5%	
20歳代	136 100.0%	8 5.9%	28 20.6%	69 50.7%	1 0.7%	- 0.0%	29 21.3%	1 0.7%	9 6.6%	
30歳代	249 100.0%	13 5.2%	47 18.9%	118 47.4%	8 3.2%	1 0.4%	57 22.9%	5 2.0%	25 10.0%	
40歳代	310 100.0%	10 3.2%	70 22.6%	166 53.5%	7 2.3%	5 1.6%	47 15.2%	5 1.6%	35 11.3%	
50歳代	317 100.0%	9 2.8%	72 22.7%	172 54.3%	16 5.0%	1 0.3%	38 12.0%	9 2.8%	32 10.1%	
60歳代	404 100.0%	14 3.5%	117 29.0%	202 50.0%	16 4.0%	1 0.2%	39 9.7%	15 3.7%	53 13.1%	
70歳以上	546 100.0%	31 5.7%	195 35.7%	233 42.7%	15 2.7%	1 0.2%	37 6.8%	34 6.2%	52 9.5%	
居住年数										
2年未満	57 100.0%	1 1.8%	12 21.1%	24 42.1%	- 0.0%	- 0.0%	19 33.3%	1 1.8%	5 8.8%	
2年以上5年未満	86 100.0%	6 7.0%	10 11.6%	50 58.1%	3 3.5%	- 0.0%	15 17.4%	2 2.3%	8 9.3%	
5年以上10年未満	101 100.0%	6 5.9%	19 18.8%	50 49.5%	5 5.0%	- 0.0%	20 19.8%	1 1.0%	3 3.0%	
10年以上20年未満	209 100.0%	6 2.9%	46 22.0%	109 52.2%	6 2.9%	- 0.0%	37 17.7%	5 2.4%	18 8.6%	
20年以上	1,511 100.0%	65 4.3%	444 29.4%	725 48.0%	49 3.2%	9 0.6%	159 10.5%	60 4.0%	173 11.4%	
同居家族										
中学生 以下	いる	502 100.0%	17 3.4%	119 23.7%	258 51.4%	20 4.0%	2 0.4%	71 14.1%	15 3.0%	57 11.4%
	いない	1,473 100.0%	65 4.4%	412 28.0%	713 48.4%	44 3.0%	7 0.5%	181 12.3%	51 3.5%	149 10.1%
65歳 以上	いる	1,098 100.0%	51 4.6%	346 31.5%	506 46.1%	34 3.1%	5 0.5%	103 9.4%	53 4.8%	123 11.2%
	いない	888 100.0%	34 3.8%	190 21.4%	464 52.3%	30 3.4%	4 0.5%	150 16.9%	16 1.8%	86 9.7%
地区										
中部	143 100.0%	7 4.9%	41 28.7%	67 46.9%	5 3.5%	- 0.0%	18 12.6%	5 3.5%	12 8.4%	
富洲原	54 100.0%	4 7.4%	10 18.5%	28 51.9%	2 3.7%	1 1.9%	7 13.0%	2 3.7%	4 7.4%	
富田	95 100.0%	5 5.3%	23 24.2%	46 48.4%	4 4.2%	- 0.0%	15 15.8%	2 2.1%	11 11.6%	
羽津	111 100.0%	5 4.5%	27 24.3%	57 51.4%	4 3.6%	1 0.9%	16 14.4%	1 0.9%	18 16.2%	
常磐	153 100.0%	1 0.7%	33 21.6%	78 51.0%	3 2.0%	1 0.7%	32 20.9%	5 3.3%	14 9.2%	
日永	129 100.0%	5 3.9%	41 31.8%	64 49.6%	- 0.0%	- 0.0%	13 10.1%	6 4.7%	19 14.7%	
四郷	139 100.0%	7 5.0%	45 32.4%	65 46.8%	4 2.9%	- 0.0%	14 10.1%	4 2.9%	11 7.9%	
内部	110 100.0%	9 8.2%	31 28.2%	52 47.3%	6 5.5%	- 0.0%	11 10.0%	1 0.9%	10 9.1%	
塩浜	36 100.0%	1 2.8%	8 22.2%	19 52.8%	- 0.0%	- 0.0%	6 16.7%	2 5.6%	3 8.3%	
小山田	30 100.0%	2 6.7%	10 33.3%	12 40.0%	- 0.0%	- 0.0%	3 10.0%	3 10.0%	1 3.3%	
川島	95 100.0%	6 6.3%	28 29.5%	43 45.3%	4 4.2%	- 0.0%	11 11.6%	3 3.2%	7 7.4%	
神前	53 100.0%	3 5.7%	20 37.7%	28 52.8%	1 1.9%	- 0.0%	- 0.0%	1 1.9%	6 11.3%	
桜	121 100.0%	7 5.8%	29 24.0%	65 53.7%	3 2.5%	1 0.8%	14 11.6%	2 1.7%	17 14.0%	
三重	144 100.0%	8 5.6%	38 26.4%	69 47.9%	5 3.5%	- 0.0%	17 11.8%	7 4.9%	14 9.7%	
県	44 100.0%	1 2.3%	10 22.7%	25 56.8%	1 2.3%	2 4.5%	4 9.1%	1 2.3%	5 11.4%	
八郷	75 100.0%	1 1.3%	25 33.3%	32 42.7%	3 4.0%	- 0.0%	8 10.7%	6 8.0%	12 16.0%	
下野	56 100.0%	3 5.4%	17 30.4%	32 57.1%	2 3.6%	- 0.0%	2 3.6%	- 0.0%	7 12.5%	
大矢知	108 100.0%	3 2.8%	23 21.3%	57 52.8%	6 5.6%	- 0.0%	13 12.0%	6 5.6%	10 9.3%	
河原田	25 100.0%	- 0.0%	5 20.0%	11 44.0%	1 4.0%	- 0.0%	6 24.0%	2 8.0%	2 8.0%	
水沢	22 100.0%	- 0.0%	9 40.9%	6 27.3%	1 4.5%	- 0.0%	5 22.7%	1 4.5%	2 9.1%	
保々	50 100.0%	2 4.0%	15 30.0%	22 44.0%	3 6.0%	- 0.0%	6 12.0%	2 4.0%	7 14.0%	
海蔵	93 100.0%	2 2.2%	22 23.7%	46 49.5%	2 2.2%	2 2.2%	15 16.1%	4 4.3%	8 8.6%	
橋北	36 100.0%	2 5.6%	9 25.0%	15 41.7%	2 5.6%	- 0.0%	6 16.7%	2 5.6%	4 11.1%	
楠	57 100.0%	1 1.8%	17 29.8%	29 50.9%	2 3.5%	- 0.0%	7 12.3%	1 1.8%	3 5.3%	

問1

(22)子育て支援の充実

【満足度】

【期待】

	全 体	非 常 に 満 足 し て い る	満 足 し て い る	ふ つ つ	不 満 で あ る	非 常 に 不 満 で あ る	わ か ら な い	無 回 答	特 に 期 待 す	
全 体	2,053 100.0%	66 3.2%	367 17.9%	798 38.9%	229 11.2%	67 3.3%	451 22.0%	75 3.7%	437 21.3%	
性別										
男	858 100.0%	19 2.2%	147 17.1%	361 42.1%	98 11.4%	23 2.7%	186 21.7%	24 2.8%	167 19.5%	
女	1,059 100.0%	45 4.2%	199 18.8%	382 36.1%	118 11.1%	41 3.9%	233 22.0%	41 3.9%	255 24.1%	
年齢										
20歳未満	26 100.0%	1 3.8%	4 15.4%	8 30.8%	3 11.5%	- 0.0%	10 38.5%	- 0.0%	5 19.2%	
20歳代	136 100.0%	7 5.1%	26 19.1%	42 30.9%	20 14.7%	6 4.4%	35 25.7%	- 0.0%	51 37.5%	
30歳代	249 100.0%	22 8.8%	52 20.9%	66 26.5%	39 15.7%	20 8.0%	44 17.7%	6 2.4%	114 45.8%	
40歳代	310 100.0%	6 1.9%	64 20.6%	113 36.5%	47 15.2%	17 5.5%	58 18.7%	5 1.6%	84 27.1%	
50歳代	317 100.0%	7 2.2%	51 16.1%	135 42.6%	38 12.0%	8 2.5%	72 22.7%	6 1.9%	58 18.3%	
60歳代	404 100.0%	8 2.0%	74 18.3%	180 44.6%	41 10.1%	8 2.0%	80 19.8%	13 3.2%	66 16.3%	
70歳以上	546 100.0%	14 2.6%	85 15.6%	224 41.0%	35 6.4%	6 1.1%	141 25.8%	41 7.5%	50 9.2%	
居住年数										
2年未満	57 100.0%	6 10.5%	12 21.1%	17 29.8%	3 5.3%	4 7.0%	14 24.6%	1 1.8%	20 35.1%	
2年以上5年未満	86 100.0%	5 5.8%	13 15.1%	33 38.4%	10 11.6%	8 9.3%	16 18.6%	1 1.2%	31 36.0%	
5年以上10年未満	101 100.0%	7 6.9%	21 20.8%	29 28.7%	18 17.8%	5 5.0%	19 18.8%	2 2.0%	32 31.7%	
10年以上20年未満	209 100.0%	8 3.8%	42 20.1%	64 30.6%	30 14.4%	9 4.3%	52 24.9%	4 1.9%	59 28.2%	
20年以上	1,511 100.0%	38 2.5%	263 17.4%	615 40.7%	160 10.6%	38 2.5%	334 22.1%	63 4.2%	282 18.7%	
同居家族										
中学生 以下	いる	502 100.0%	26 5.2%	127 25.3%	180 35.9%	86 17.1%	37 7.4%	33 6.6%	13 2.6%	200 39.8%
	いない	1,473 100.0%	35 2.4%	227 15.4%	589 40.0%	136 9.2%	28 1.9%	403 27.4%	55 3.7%	226 15.3%
65歳 以上	いる	1,098 100.0%	30 2.7%	185 16.8%	446 40.6%	98 8.9%	21 1.9%	262 23.9%	56 5.1%	156 14.2%
	いない	888 100.0%	34 3.8%	171 19.3%	324 36.5%	124 14.0%	43 4.8%	177 19.9%	15 1.7%	272 30.6%
地区										
中部	143 100.0%	6 4.2%	28 19.6%	47 32.9%	19 13.3%	4 2.8%	33 23.1%	6 4.2%	38 26.6%	
富洲原	54 100.0%	1 1.9%	14 25.9%	22 40.7%	8 14.8%	2 3.7%	6 11.1%	1 1.9%	10 18.5%	
富田	95 100.0%	8 8.4%	16 16.8%	38 40.0%	12 12.6%	4 4.2%	15 15.8%	2 2.1%	20 21.1%	
羽津	111 100.0%	2 1.8%	20 18.0%	40 36.0%	11 9.9%	4 3.6%	33 29.7%	1 0.9%	31 27.9%	
常磐	153 100.0%	4 2.6%	24 15.7%	58 37.9%	13 8.5%	14 9.2%	35 22.9%	5 3.3%	38 24.8%	
日永	129 100.0%	4 3.1%	20 15.5%	53 41.1%	13 10.1%	3 2.3%	32 24.8%	4 3.1%	26 20.2%	
四郷	139 100.0%	8 5.8%	25 18.0%	56 40.3%	13 9.4%	1 0.7%	29 20.9%	7 5.0%	26 18.7%	
内部	110 100.0%	2 1.8%	23 20.9%	43 39.1%	12 10.9%	4 3.6%	25 22.7%	1 0.9%	22 20.0%	
塩浜	36 100.0%	- 0.0%	4 11.1%	14 38.9%	3 8.3%	- 0.0%	14 38.9%	1 2.8%	5 13.9%	
小山田	30 100.0%	- 0.0%	6 20.0%	15 50.0%	1 3.3%	- 0.0%	5 16.7%	3 10.0%	4 13.3%	
川島	95 100.0%	5 5.3%	16 16.8%	40 42.1%	13 13.7%	2 2.1%	16 16.8%	3 3.2%	17 17.9%	
神前	53 100.0%	2 3.8%	10 18.9%	28 52.8%	7 13.2%	- 0.0%	6 11.3%	- 0.0%	10 18.9%	
桜	121 100.0%	4 3.3%	21 17.4%	44 36.4%	17 14.0%	2 1.7%	30 24.8%	3 2.5%	27 22.3%	
三重	144 100.0%	5 3.5%	27 18.8%	54 37.5%	13 9.0%	4 2.8%	34 23.6%	7 4.9%	13 9.0%	
県	44 100.0%	2 4.5%	6 13.6%	17 38.6%	5 11.4%	1 2.3%	11 25.0%	2 4.5%	7 15.9%	
八郷	75 100.0%	1 1.3%	12 16.0%	27 36.0%	13 17.3%	1 1.3%	13 17.3%	8 10.7%	19 25.3%	
下野	56 100.0%	2 3.6%	12 21.4%	18 32.1%	9 16.1%	3 5.4%	12 21.4%	- 0.0%	15 26.8%	
大矢知	108 100.0%	1 0.9%	19 17.6%	46 42.6%	8 7.4%	6 5.6%	23 21.3%	5 4.6%	38 35.2%	
河原田	25 100.0%	1 4.0%	5 20.0%	11 44.0%	4 16.0%	- 0.0%	2 8.0%	2 8.0%	4 16.0%	
水沢	22 100.0%	- 0.0%	4 18.2%	8 36.4%	4 18.2%	1 4.5%	3 13.6%	2 9.1%	10 45.5%	
保々	50 100.0%	1 2.0%	7 14.0%	18 36.0%	7 14.0%	1 2.0%	14 28.0%	2 4.0%	11 22.0%	
海蔵	93 100.0%	3 3.2%	18 19.4%	38 40.9%	6 6.5%	4 4.3%	22 23.7%	2 2.2%	20 21.5%	
橋北	36 100.0%	2 5.6%	6 16.7%	15 41.7%	4 11.1%	1 2.8%	5 13.9%	3 8.3%	3 8.3%	
楠	57 100.0%	1 1.8%	13 22.8%	17 29.8%	6 10.5%	3 5.3%	16 28.1%	1 1.8%	14 24.6%	

問1

【満足度】

【期待】

(23) 高齢者福祉の充実

	全 体	非 常 に 満 足 し て い る	満 足 し て い る	ふ つ つ	不 満 で あ る	非 常 に 不 満 で あ る	わ か ら な い	無 回 答	特 に 期 待 す
全 体	2,053 100.0%	33 1.6%	282 13.7%	863 42.0%	336 16.4%	74 3.6%	403 19.6%	62 3.0%	586 28.5%
性別									
男	858 100.0%	12 1.4%	107 12.5%	376 43.8%	137 16.0%	35 4.1%	170 19.8%	21 2.4%	219 25.5%
女	1,059 100.0%	18 1.7%	154 14.5%	442 41.7%	172 16.2%	33 3.1%	207 19.5%	33 3.1%	335 31.6%
年齢									
20歳未満	26 100.0%	1 3.8%	3 11.5%	7 26.9%	4 15.4%	- 0.0%	11 42.3%	- 0.0%	4 15.4%
20歳代	136 100.0%	3 2.2%	18 13.2%	55 40.4%	11 8.1%	2 1.5%	46 33.8%	1 0.7%	28 20.6%
30歳代	249 100.0%	7 2.8%	17 6.8%	97 39.0%	20 8.0%	7 2.8%	94 37.8%	7 2.8%	48 19.3%
40歳代	310 100.0%	2 0.6%	34 11.0%	139 44.8%	37 11.9%	13 4.2%	80 25.8%	5 1.6%	75 24.2%
50歳代	317 100.0%	5 1.6%	39 12.3%	130 41.0%	69 21.8%	14 4.4%	54 17.0%	6 1.9%	115 36.3%
60歳代	404 100.0%	2 0.5%	54 13.4%	190 47.0%	79 19.6%	15 3.7%	52 12.9%	12 3.0%	154 38.1%
70歳以上	546 100.0%	12 2.2%	108 19.8%	223 40.8%	104 19.0%	19 3.5%	53 9.7%	27 4.9%	147 26.9%
居住年数									
2年未満	57 100.0%	2 3.5%	9 15.5%	17 29.8%	4 7.0%	- 0.0%	24 42.1%	1 1.8%	13 22.8%
2年以上5年未満	86 100.0%	2 2.3%	6 7.0%	41 47.7%	3 3.5%	- 0.0%	32 37.2%	2 2.3%	10 11.6%
5年以上10年未満	101 100.0%	2 2.0%	4 4.0%	42 41.6%	15 14.9%	4 4.0%	32 31.7%	2 2.0%	11 10.9%
10年以上20年未満	209 100.0%	3 1.4%	26 12.4%	84 40.2%	25 12.0%	2 1.0%	64 30.6%	5 2.4%	48 23.0%
20年以上	1,511 100.0%	22 1.5%	227 15.0%	642 42.5%	274 18.1%	62 4.1%	236 15.6%	48 3.2%	483 32.0%
同居家族									
中学生 以下	いる	502 100.0%	8 1.6%	51 10.2%	215 42.8%	70 13.9%	128 25.5%	14 2.8%	124 24.7%
	いない	1,473 100.0%	22 1.5%	219 14.9%	623 42.3%	254 17.2%	54 3.7%	259 17.6%	42 2.9%
65歳 以上	いる	1,098 100.0%	18 1.6%	185 16.8%	471 42.9%	208 18.9%	45 4.1%	130 11.8%	41 3.7%
	いない	888 100.0%	14 1.6%	89 10.0%	369 41.6%	116 13.1%	25 2.8%	258 29.1%	17 1.9%
地区									
中部	143 100.0%	1 0.7%	18 12.6%	59 41.3%	26 18.2%	5 3.5%	30 21.0%	4 2.8%	40 28.0%
富洲原	54 100.0%	1 1.9%	10 18.5%	26 48.1%	8 14.8%	3 5.6%	5 9.3%	1 1.9%	12 22.2%
富田	95 100.0%	4 4.2%	14 14.7%	39 41.1%	15 15.8%	2 2.1%	19 20.0%	2 2.1%	29 30.5%
羽津	111 100.0%	2 1.8%	10 9.0%	50 45.0%	11 9.9%	4 3.6%	33 29.7%	1 0.9%	31 27.9%
常磐	153 100.0%	2 1.3%	19 12.4%	55 35.9%	23 15.0%	7 4.6%	43 28.1%	4 2.6%	41 26.8%
日永	129 100.0%	3 2.3%	22 17.1%	53 41.1%	18 14.0%	5 3.9%	25 19.4%	3 2.3%	33 25.6%
四郷	139 100.0%	2 1.4%	17 12.2%	70 50.4%	19 13.7%	6 4.3%	21 15.1%	4 2.9%	37 26.6%
内部	110 100.0%	1 0.9%	15 13.6%	51 46.4%	12 10.9%	- 0.0%	30 27.3%	1 0.9%	27 24.5%
塩浜	36 100.0%	- 0.0%	8 22.2%	9 25.0%	8 22.2%	2 5.6%	8 22.2%	1 2.8%	13 36.1%
小山田	30 100.0%	2 6.7%	6 20.0%	10 33.3%	5 16.7%	- 0.0%	5 16.7%	2 6.7%	7 23.3%
川島	95 100.0%	2 2.1%	15 15.8%	38 40.0%	20 21.1%	6 6.3%	12 12.6%	2 2.1%	40 42.1%
神前	53 100.0%	1 1.9%	7 13.2%	29 54.7%	11 20.8%	1 1.9%	3 5.7%	1 1.9%	17 32.1%
桜	121 100.0%	- 0.0%	13 10.7%	54 44.6%	20 16.5%	4 3.3%	28 23.1%	2 1.7%	39 32.2%
三重	144 100.0%	3 2.1%	16 11.1%	67 46.5%	24 16.7%	5 3.5%	23 16.0%	6 4.2%	34 23.6%
県	44 100.0%	1 2.3%	7 15.9%	18 40.9%	9 20.5%	2 4.5%	5 11.4%	2 4.5%	11 25.0%
八郷	75 100.0%	2 2.7%	11 14.7%	25 33.3%	14 18.7%	4 5.3%	11 14.7%	8 10.7%	29 38.7%
下野	56 100.0%	- 0.0%	12 21.4%	23 41.1%	13 23.2%	1 1.8%	7 12.5%	- 0.0%	21 37.5%
大矢知	108 100.0%	2 1.9%	13 12.0%	47 43.5%	18 16.7%	5 4.6%	18 16.7%	5 4.6%	30 27.8%
河原田	25 100.0%	- 0.0%	3 12.0%	8 32.0%	6 24.0%	1 4.0%	6 24.0%	1 4.0%	7 28.0%
水沢	22 100.0%	- 0.0%	3 13.6%	10 45.5%	2 9.1%	- 0.0%	5 22.7%	2 9.1%	5 22.7%
保々	50 100.0%	1 2.0%	8 16.0%	20 40.0%	12 24.0%	- 0.0%	8 16.0%	1 2.0%	15 30.0%
海蔵	93 100.0%	1 1.1%	11 11.8%	40 43.0%	13 14.0%	3 3.2%	24 25.8%	1 1.1%	30 32.3%
橋北	36 100.0%	1 2.8%	5 13.9%	12 33.3%	7 19.4%	4 11.1%	4 11.1%	3 8.3%	14 38.9%
楠	57 100.0%	- 0.0%	11 19.3%	25 43.9%	8 14.0%	- 0.0%	12 21.1%	1 1.8%	9 15.8%

問1

【満足度】

【期待】

(24) 障害者福祉の充実

	全 体	非 常 に 満 足 し て い る	満 足 し て い る	ふ つ つ	不 満 で あ る	非 常 に 不 満 で あ る	わ か ら な い	無 回 答	特 に 期 待 す	
全 体	2,053 100.0%	22 1.1%	171 8.3%	850 41.4%	177 8.6%	38 1.9%	709 34.5%	86 4.2%	223 10.9%	
性別										
男	858 100.0%	10 1.2%	69 8.0%	368 42.9%	90 10.5%	19 2.2%	278 32.4%	24 2.8%	72 8.4%	
女	1,059 100.0%	12 1.1%	84 7.9%	445 42.0%	77 7.3%	13 1.2%	380 35.9%	48 4.5%	137 12.9%	
年齢										
20歳未満	26 100.0%	1 3.8%	2 7.7%	8 30.8%	3 11.5%	- 0.0%	12 46.2%	- 0.0%	4 15.4%	
20歳代	136 100.0%	5 3.7%	13 9.6%	58 42.6%	4 2.9%	2 1.5%	54 39.7%	- 0.0%	15 11.0%	
30歳代	249 100.0%	6 2.4%	14 5.6%	94 37.8%	13 5.2%	7 2.8%	109 43.8%	6 2.4%	26 10.4%	
40歳代	310 100.0%	1 0.3%	21 6.8%	151 48.7%	26 8.4%	1 0.3%	104 33.5%	6 1.9%	36 11.6%	
50歳代	317 100.0%	3 0.9%	22 6.9%	142 44.8%	34 10.7%	10 3.2%	99 31.2%	7 2.2%	39 12.3%	
60歳代	404 100.0%	2 0.5%	34 8.4%	172 42.6%	43 10.6%	6 1.5%	133 32.9%	14 3.5%	52 12.9%	
70歳以上	546 100.0%	4 0.7%	59 10.8%	205 37.5%	49 9.0%	7 1.3%	174 31.9%	48 8.8%	44 8.1%	
居住年数										
2年未満	57 100.0%	3 5.3%	5 8.8%	18 31.6%	2 3.5%	- 0.0%	28 49.1%	1 1.8%	7 12.3%	
2年以上5年未満	86 100.0%	3 3.5%	6 7.0%	35 40.7%	4 4.7%	- 0.0%	37 43.0%	1 1.2%	7 8.1%	
5年以上10年未満	101 100.0%	3 3.0%	6 5.9%	43 42.6%	8 7.9%	2 2.0%	37 36.6%	2 2.0%	3 3.0%	
10年以上20年未満	209 100.0%	1 0.5%	16 7.7%	84 40.2%	25 12.0%	1 0.5%	77 36.8%	5 2.4%	20 9.6%	
20年以上	1,511 100.0%	12 0.8%	130 8.6%	642 42.5%	129 8.5%	30 2.0%	496 32.8%	72 4.8%	177 11.7%	
同居家族										
中学生 以下	いる	502 100.0%	8 1.6%	35 7.0%	222 44.2%	39 7.8%	6 1.2%	177 35.3%	15 3.0%	54 10.8%
	いない	1,473 100.0%	13 0.9%	127 8.6%	607 41.2%	26 9.0%	26 1.8%	504 34.2%	64 4.3%	160 10.9%
65歳 以上	いる	1,098 100.0%	8 0.7%	105 9.6%	455 41.4%	98 8.9%	17 1.5%	349 31.8%	66 6.0%	114 10.4%
	いない	888 100.0%	14 1.6%	60 6.8%	375 42.2%	73 8.2%	15 1.7%	335 37.7%	16 1.8%	101 11.4%
地区										
中部	143 100.0%	2 1.4%	10 7.0%	58 40.6%	10 7.0%	5 3.5%	50 35.0%	8 5.6%	21 14.7%	
富洲原	54 100.0%	1 1.9%	7 13.0%	23 42.6%	8 14.8%	- 0.0%	14 25.9%	1 1.9%	2 3.7%	
富田	95 100.0%	2 2.1%	12 12.6%	40 42.1%	5 5.3%	1 1.1%	33 34.7%	2 2.1%	8 8.4%	
羽津	111 100.0%	1 0.9%	9 8.1%	44 39.6%	9 8.1%	1 0.9%	45 40.5%	2 1.8%	13 11.7%	
常磐	153 100.0%	2 1.3%	9 5.9%	57 37.3%	18 11.8%	- 0.0%	63 41.2%	4 2.6%	15 9.8%	
日永	129 100.0%	2 1.6%	16 12.4%	55 42.6%	13 10.1%	- 0.0%	40 31.0%	3 2.3%	12 9.3%	
四郷	139 100.0%	3 2.2%	6 4.3%	68 48.9%	13 9.4%	1 0.7%	39 28.1%	9 6.5%	15 10.8%	
内部	110 100.0%	1 0.9%	9 8.2%	51 46.4%	8 7.3%	2 1.8%	37 33.6%	2 1.8%	9 8.2%	
塩浜	36 100.0%	- 0.0%	4 11.1%	11 30.6%	1 2.8%	1 2.8%	18 50.0%	1 2.8%	2 5.6%	
小山田	30 100.0%	1 3.3%	5 16.7%	8 26.7%	2 6.7%	- 0.0%	11 36.7%	3 10.0%	2 6.7%	
川島	95 100.0%	2 2.1%	11 11.6%	34 35.8%	10 10.5%	4 4.2%	31 32.6%	3 3.2%	16 16.8%	
神前	53 100.0%	- 0.0%	6 11.3%	25 47.2%	5 9.4%	2 3.8%	13 24.5%	2 3.8%	5 9.4%	
桜	121 100.0%	- 0.0%	8 6.6%	50 41.3%	10 8.3%	3 2.5%	47 38.8%	3 2.5%	19 15.7%	
三重	144 100.0%	1 0.7%	11 7.6%	58 40.3%	7 4.9%	3 2.1%	55 38.2%	9 6.3%	14 9.7%	
県	44 100.0%	1 2.3%	2 4.5%	17 38.6%	4 9.1%	2 4.5%	16 36.4%	2 4.5%	2 4.5%	
八郷	75 100.0%	- 0.0%	6 8.0%	30 40.0%	12 16.0%	1 1.3%	18 24.0%	8 10.7%	12 16.0%	
下野	56 100.0%	- 0.0%	4 7.1%	33 58.9%	3 5.4%	2 3.6%	13 23.2%	1 1.8%	7 12.5%	
大矢知	108 100.0%	2 1.9%	7 6.5%	54 50.0%	8 7.4%	1 0.9%	30 27.8%	6 5.6%	13 12.0%	
河原田	25 100.0%	- 0.0%	2 8.0%	9 36.0%	2 8.0%	1 4.0%	9 36.0%	2 8.0%	1 4.0%	
水沢	22 100.0%	- 0.0%	- 0.0%	5 22.7%	3 13.6%	- 0.0%	12 54.5%	2 9.1%	2 9.1%	
保々	50 100.0%	1 2.0%	3 6.0%	20 40.0%	6 12.0%	- 0.0%	17 34.0%	3 6.0%	8 16.0%	
海蔵	93 100.0%	- 0.0%	7 7.5%	44 47.3%	6 6.5%	- 0.0%	34 36.6%	2 2.2%	12 12.9%	
橋北	36 100.0%	- 0.0%	3 8.3%	13 36.1%	5 13.9%	2 5.6%	11 30.6%	2 5.6%	2 5.6%	
楠	57 100.0%	- 0.0%	8 14.0%	21 36.8%	4 7.0%	- 0.0%	23 40.4%	1 1.8%	3 5.3%	

問1

【満足度】

【期待】

(25) 検診・健康サービスの充実

	全 体	非 常 に 満 足 し て い る	満 足 し て い る	ふ つ つ	不 満 で あ る	非 常 に 不 満 で あ る	わ か ら な い	無 回 答	特 に 期 待 す る	
全 体	2,053 100.0%	86 4.2%	487 23.7%	1,041 50.7%	161 7.8%	32 1.6%	184 9.0%	62 3.0%	333 16.2%	
性別										
男	858 100.0%	25 2.9%	176 20.5%	453 52.8%	75 8.7%	17 2.0%	92 10.7%	20 2.3%	131 15.3%	
女	1,059 100.0%	56 5.3%	274 25.9%	524 49.5%	78 7.4%	11 1.0%	82 7.7%	34 3.2%	183 17.3%	
年齢										
20歳未満	26 100.0%	1 3.8%	3 11.5%	15 57.7%	- 0.0%	- 0.0%	7 26.9%	- 0.0%	5 19.2%	
20歳代	136 100.0%	9 6.6%	24 17.6%	65 47.8%	13 9.6%	- 0.0%	25 18.4%	- 0.0%	27 19.9%	
30歳代	249 100.0%	13 5.2%	43 17.3%	113 45.4%	27 10.8%	8 3.2%	38 15.3%	7 2.8%	45 18.1%	
40歳代	310 100.0%	8 2.6%	62 20.0%	186 60.0%	20 6.5%	4 1.3%	25 8.1%	5 1.6%	60 19.4%	
50歳代	317 100.0%	7 2.2%	58 18.3%	177 55.8%	38 12.0%	6 1.9%	25 7.9%	6 1.9%	52 16.4%	
60歳代	404 100.0%	12 3.0%	109 27.0%	215 53.2%	28 6.9%	4 1.0%	25 6.2%	11 2.7%	71 17.6%	
70歳以上	546 100.0%	33 6.0%	178 32.6%	239 43.8%	28 5.1%	6 1.1%	32 5.9%	30 5.5%	64 11.7%	
居住年数										
2年未満	57 100.0%	1 1.8%	11 19.3%	23 40.4%	7 12.3%	- 0.0%	14 24.6%	1 1.8%	12 21.1%	
2年以上5年未満	86 100.0%	7 8.1%	12 14.0%	42 48.8%	7 8.1%	2 2.3%	15 17.4%	1 1.2%	13 15.1%	
5年以上10年未満	101 100.0%	9 8.9%	19 18.8%	49 48.5%	7 6.9%	3 3.0%	12 11.9%	2 2.0%	15 14.9%	
10年以上20年未満	209 100.0%	5 2.4%	41 19.6%	111 53.1%	20 9.6%	- 0.0%	27 12.9%	5 2.4%	33 15.8%	
20年以上	1,511 100.0%	59 3.9%	389 25.7%	775 51.3%	110 7.3%	21 1.4%	107 7.1%	50 3.3%	249 16.5%	
同居家族										
中学生 以下	いる	502 100.0%	24 4.8%	115 22.9%	257 51.2%	42 8.4%	7 1.4%	44 8.8%	13 2.6%	99 19.7%
	いない	1,473 100.0%	56 3.8%	361 24.5%	748 50.8%	112 7.6%	21 1.4%	132 9.0%	43 2.9%	224 15.2%
65歳 以上	いる	1,098 100.0%	47 4.3%	310 28.2%	529 48.2%	73 6.6%	16 1.5%	79 7.2%	44 4.0%	152 13.8%
	いない	888 100.0%	36 4.1%	168 18.9%	479 53.9%	81 9.1%	12 1.4%	97 10.9%	15 1.7%	172 19.4%
地区										
中部	143 100.0%	6 4.2%	33 23.1%	73 51.0%	8 5.6%	- 0.0%	17 11.9%	6 4.2%	24 16.8%	
富洲原	54 100.0%	3 5.6%	14 25.9%	24 44.4%	5 9.3%	1 1.9%	6 11.1%	1 1.9%	6 11.1%	
富田	95 100.0%	7 7.4%	22 23.2%	43 45.3%	7 7.4%	2 2.1%	12 12.6%	2 2.1%	10 10.5%	
羽津	111 100.0%	- 0.0%	32 28.8%	59 53.2%	5 4.5%	3 2.7%	11 9.9%	1 0.9%	20 18.0%	
常盤	153 100.0%	3 2.0%	36 23.5%	83 54.2%	13 8.5%	2 1.3%	12 7.8%	4 2.6%	25 16.3%	
日永	129 100.0%	5 3.9%	34 26.4%	63 48.8%	12 9.3%	3 2.3%	9 7.0%	3 2.3%	28 21.7%	
四郷	139 100.0%	5 3.6%	42 30.2%	69 49.6%	6 4.3%	1 0.7%	12 8.6%	4 2.9%	18 12.9%	
内部	110 100.0%	8 7.3%	25 22.7%	59 53.6%	7 6.4%	- 0.0%	10 9.1%	1 0.9%	11 10.0%	
塩浜	36 100.0%	2 5.6%	8 22.2%	16 44.4%	3 8.3%	- 0.0%	7 19.4%	- 0.0%	1 2.8%	
小山田	30 100.0%	3 10.0%	7 23.3%	11 36.7%	3 10.0%	- 0.0%	3 10.0%	3 10.0%	3 10.0%	
川島	95 100.0%	4 4.2%	21 22.1%	47 49.5%	14 14.7%	2 2.1%	4 4.2%	3 3.2%	21 22.1%	
神前	53 100.0%	2 3.8%	17 32.1%	25 47.2%	4 7.5%	1 1.9%	2 3.8%	2 3.8%	8 15.1%	
桜	121 100.0%	3 2.5%	29 24.0%	60 49.6%	16 13.2%	2 1.7%	10 8.3%	1 0.8%	22 18.2%	
三重	144 100.0%	7 4.9%	37 25.7%	69 47.9%	13 9.0%	1 0.7%	12 8.3%	5 3.5%	22 15.3%	
県	44 100.0%	2 4.5%	11 25.0%	27 61.4%	1 2.3%	1 2.3%	1 2.3%	1 2.3%	10 22.7%	
八郷	75 100.0%	3 4.0%	11 14.7%	46 61.3%	3 4.0%	1 1.3%	4 5.3%	7 9.3%	13 17.3%	
下野	56 100.0%	1 1.8%	14 25.0%	30 53.6%	6 10.7%	1 1.8%	4 7.1%	- 0.0%	7 12.5%	
大矢知	108 100.0%	6 5.6%	19 17.6%	61 56.5%	6 5.6%	2 1.9%	9 8.3%	5 4.6%	21 19.4%	
河原田	25 100.0%	1 4.0%	7 28.0%	13 52.0%	- 0.0%	1 4.0%	2 8.0%	1 4.0%	5 20.0%	
水沢	22 100.0%	1 4.5%	4 18.2%	11 50.0%	1 4.5%	- 0.0%	3 13.6%	2 9.1%	5 22.7%	
保々	50 100.0%	4 8.0%	10 20.0%	25 50.0%	5 10.0%	- 0.0%	4 8.0%	2 4.0%	10 20.0%	
海蔵	93 100.0%	3 3.2%	21 22.6%	47 50.5%	9 9.7%	1 1.1%	10 10.8%	2 2.2%	16 17.2%	
橋北	36 100.0%	2 5.6%	10 27.8%	15 41.7%	3 8.3%	- 0.0%	4 11.1%	2 5.6%	7 19.4%	
楠	57 100.0%	2 3.5%	14 24.6%	30 52.6%	4 7.0%	1 1.8%	5 8.8%	1 1.8%	8 14.0%	

問1

【満足度】

【期待】

(26) バリアフリー化の推進

	全 体	非 常 に 満 足 し て い る	満 足 し て い る	ふ つ つ	不 満 で あ る	非 常 に 不 満 で あ る	わ か ら な い	無 回 答	特 に 期 待 す る	
全 体	2,053 100.0%	33 1.6%	231 11.3%	1,068 52.0%	307 15.0%	46 2.2%	285 13.9%	83 4.0%	299 14.6%	
性別										
男	858 100.0%	11 1.3%	89 10.4%	455 53.0%	131 15.3%	23 2.7%	124 14.5%	25 2.9%	112 13.1%	
女	1,059 100.0%	22 2.1%	128 12.1%	550 51.9%	147 13.9%	18 1.7%	148 14.0%	46 4.3%	170 16.1%	
年齢										
20歳未満	26 100.0%	- 0.0%	6 23.1%	12 46.2%	2 7.7%	- 0.0%	6 23.1%	- 0.0%	5 19.2%	
20歳代	136 100.0%	7 5.1%	26 19.1%	74 54.4%	13 9.6%	2 1.5%	14 10.3%	- 0.0%	17 12.5%	
30歳代	249 100.0%	4 1.6%	33 13.3%	124 49.8%	26 10.4%	5 2.0%	51 20.5%	6 2.4%	31 12.4%	
40歳代	310 100.0%	3 1.0%	31 10.0%	186 60.0%	36 11.6%	4 1.3%	44 14.2%	6 1.9%	53 17.1%	
50歳代	317 100.0%	2 0.6%	26 8.2%	171 53.9%	66 20.8%	9 2.8%	36 11.4%	7 2.2%	63 19.9%	
60歳代	404 100.0%	6 1.5%	38 9.4%	209 51.7%	67 16.6%	12 3.0%	54 13.4%	18 4.5%	63 15.6%	
70歳以上	546 100.0%	11 2.0%	65 11.9%	261 47.8%	84 15.4%	11 2.0%	73 13.4%	41 7.5%	55 10.1%	
居住年数										
2年未満	57 100.0%	1 1.8%	10 17.5%	26 45.6%	6 10.5%	- 0.0%	13 22.8%	1 1.8%	9 15.8%	
2年以上5年未満	86 100.0%	3 3.5%	12 14.0%	45 52.3%	5 5.8%	1 1.2%	19 22.1%	1 1.2%	6 7.0%	
5年以上10年未満	101 100.0%	2 2.0%	12 11.9%	45 44.6%	20 19.8%	1 1.0%	19 18.8%	2 2.0%	6 5.9%	
10年以上20年未満	209 100.0%	3 1.4%	28 13.4%	114 54.5%	24 11.5%	2 1.0%	32 15.3%	6 2.9%	38 18.2%	
20年以上	1,511 100.0%	23 1.5%	161 10.7%	793 52.5%	238 15.8%	38 2.5%	191 12.6%	67 4.4%	225 14.9%	
同居家族										
中学生 以下	いる	502 100.0%	7 1.4%	63 12.5%	275 54.8%	64 12.7%	5 1.0%	73 14.5%	15 3.0%	75 14.9%
	いない	1,473 100.0%	23 1.6%	160 10.9%	758 51.5%	231 15.7%	38 2.6%	203 13.8%	60 4.1%	210 14.3%
65歳 以上	いる	1,098 100.0%	19 1.7%	121 11.0%	563 51.3%	166 15.1%	31 2.8%	138 12.6%	60 5.5%	150 13.7%
	いない	888 100.0%	14 1.6%	104 11.7%	472 53.2%	129 14.5%	12 1.4%	139 15.7%	18 2.0%	137 15.4%
地区										
中部	143 100.0%	1 0.7%	13 9.1%	75 52.4%	32 22.4%	3 2.1%	13 9.1%	6 4.2%	22 15.4%	
富洲原	54 100.0%	1 1.9%	12 22.2%	26 48.1%	5 9.3%	1 1.9%	8 14.8%	1 1.9%	5 9.3%	
富田	95 100.0%	1 1.1%	12 12.6%	55 57.9%	8 8.4%	3 3.2%	13 13.7%	3 3.2%	10 10.5%	
羽津	111 100.0%	1 0.9%	13 11.7%	58 52.3%	10 9.0%	4 3.6%	22 19.8%	3 2.7%	18 16.2%	
常盤	153 100.0%	3 2.0%	19 12.4%	72 47.1%	30 19.6%	2 1.3%	22 14.4%	5 3.3%	19 12.4%	
日永	129 100.0%	4 3.1%	15 11.6%	75 58.1%	16 12.4%	2 1.6%	13 10.1%	4 3.1%	16 12.4%	
四郷	139 100.0%	2 1.4%	20 14.4%	67 48.2%	23 16.5%	3 2.2%	17 12.2%	7 5.0%	26 18.7%	
内部	110 100.0%	4 3.6%	15 13.6%	54 49.1%	16 14.5%	- 0.0%	19 17.3%	2 1.8%	15 13.6%	
塩浜	36 100.0%	1 2.8%	4 11.1%	19 52.8%	6 16.7%	1 2.8%	4 11.1%	1 2.8%	7 19.4%	
小山田	30 100.0%	2 6.7%	4 13.3%	12 40.0%	3 10.0%	1 3.3%	4 13.3%	4 13.3%	2 6.7%	
川島	95 100.0%	- 0.0%	13 13.7%	46 48.4%	18 18.9%	3 3.2%	11 11.6%	4 4.2%	18 18.9%	
神前	53 100.0%	2 3.8%	4 7.5%	35 66.0%	7 13.2%	2 3.8%	2 3.8%	1 1.9%	8 15.1%	
桜	121 100.0%	- 0.0%	8 6.6%	65 53.7%	19 15.7%	4 3.3%	23 19.0%	2 1.7%	19 15.7%	
三重	144 100.0%	2 1.4%	18 12.5%	67 46.5%	23 16.0%	1 0.7%	24 16.7%	9 6.3%	13 9.0%	
県	44 100.0%	1 2.3%	2 4.5%	27 61.4%	4 9.1%	1 2.3%	6 13.6%	3 6.8%	7 15.9%	
八郷	75 100.0%	1 1.3%	6 8.0%	39 52.0%	12 16.0%	2 2.7%	8 10.7%	7 9.3%	18 24.0%	
下野	56 100.0%	- 0.0%	5 8.9%	32 57.1%	12 21.4%	1 1.8%	6 10.7%	- 0.0%	10 17.9%	
大矢知	108 100.0%	2 1.9%	12 11.1%	59 54.6%	17 15.7%	2 1.9%	12 11.1%	4 3.7%	15 13.9%	
河原田	25 100.0%	- 0.0%	2 8.0%	13 52.0%	1 4.0%	1 4.0%	6 24.0%	2 8.0%	3 12.0%	
水沢	22 100.0%	1 4.5%	1 4.5%	10 45.5%	1 4.5%	- 0.0%	7 31.8%	2 9.1%	4 18.2%	
保々	50 100.0%	- 0.0%	3 6.0%	25 50.0%	7 14.0%	1 2.0%	12 24.0%	2 4.0%	7 14.0%	
海蔵	93 100.0%	- 0.0%	14 15.1%	48 51.6%	14 15.1%	- 0.0%	15 16.1%	2 2.2%	10 10.8%	
橋北	36 100.0%	2 5.6%	3 8.3%	19 52.8%	5 13.9%	1 2.8%	4 11.1%	2 5.6%	7 19.4%	
楠	57 100.0%	2 3.5%	7 12.3%	36 63.2%	6 7.0%	2 3.5%	4 7.0%	2 3.5%	6 10.5%	

問1

【満足度】

【期待】

(27)公園の整備・維持補修

	全 体	非 常 に 満 足 し て い る	満 足 し て い る	ふ つ つ	不 満 で あ る	非 常 に 不 満 で あ る	わ か ら な い	無 回 答	特 に 期 待 す る	
全 体	2,053 100.0%	35 1.7%	310 15.1%	1,034 50.4%	339 16.5%	88 4.3%	182 8.9%	65 3.2%	286 13.9%	
性別										
男	858 100.0%	13 1.5%	131 15.3%	442 51.5%	137 16.0%	42 4.9%	74 8.6%	19 2.2%	119 13.9%	
女	1,059 100.0%	21 2.0%	160 15.1%	526 49.7%	182 17.2%	35 3.3%	98 9.3%	37 3.5%	151 14.3%	
年齢										
20歳未満	26 100.0%	1 3.8%	5 19.2%	8 30.8%	6 23.1%	1 3.8%	5 19.2%	- 0.0%	5 19.2%	
20歳代	136 100.0%	4 2.9%	28 20.6%	64 47.1%	24 17.6%	4 2.9%	12 8.8%	- 0.0%	27 19.9%	
30歳代	249 100.0%	11 4.4%	35 14.1%	112 45.0%	51 20.5%	15 6.0%	22 8.8%	3 1.2%	61 24.5%	
40歳代	310 100.0%	4 1.3%	49 15.8%	156 50.3%	52 16.8%	15 4.8%	28 9.0%	6 1.9%	52 16.8%	
50歳代	317 100.0%	1 0.3%	43 13.6%	166 52.4%	59 18.6%	16 5.0%	25 7.9%	7 2.2%	36 11.4%	
60歳代	404 100.0%	3 0.7%	43 10.6%	216 53.5%	71 17.6%	16 4.0%	40 9.9%	15 3.7%	55 13.6%	
70歳以上	546 100.0%	11 2.0%	101 18.5%	279 51.1%	65 11.9%	17 3.1%	43 7.9%	30 5.5%	40 7.3%	
居住年数										
2年未満	57 100.0%	3 5.3%	8 14.0%	26 45.6%	6 10.5%	2 3.5%	12 21.1%	- 0.0%	10 17.5%	
2年以上5年未満	86 100.0%	4 4.7%	12 14.0%	48 55.8%	6 7.0%	7 8.1%	8 9.3%	1 1.2%	12 14.0%	
5年以上10年未満	101 100.0%	3 3.0%	17 16.8%	36 35.6%	31 30.7%	4 4.0%	9 8.9%	1 1.0%	28 27.7%	
10年以上20年未満	209 100.0%	6 2.9%	31 14.8%	104 49.8%	40 19.1%	6 2.9%	17 8.1%	5 2.4%	41 19.6%	
20年以上	1,511 100.0%	17 1.1%	230 15.2%	776 51.4%	243 16.1%	64 4.2%	127 8.4%	54 3.6%	183 12.1%	
同居家族										
中学生以下	いる	502 100.0%	11 2.2%	78 15.5%	242 48.2%	108 21.5%	29 5.8%	23 4.6%	11 2.2%	110 21.9%
	いない	1,473 100.0%	22 1.5%	224 15.2%	757 51.4%	219 14.9%	55 3.7%	149 10.1%	47 3.2%	165 11.2%
65歳以上	いる	1,098 100.0%	14 1.3%	171 15.6%	581 52.9%	160 14.6%	34 3.1%	90 8.2%	48 4.4%	122 11.1%
	いない	888 100.0%	21 2.4%	133 15.0%	420 47.3%	167 18.8%	50 5.6%	84 9.5%	13 1.5%	154 17.3%
地区										
中部	143 100.0%	3 2.1%	21 14.7%	65 45.5%	27 18.9%	8 5.6%	13 9.1%	6 4.2%	23 16.1%	
富洲原	54 100.0%	1 1.9%	11 20.4%	29 53.7%	8 14.8%	1 1.9%	3 5.6%	1 1.9%	11 20.4%	
富田	95 100.0%	2 2.1%	9 9.5%	49 51.6%	17 17.9%	7 7.4%	9 9.5%	2 2.1%	14 14.7%	
羽津	111 100.0%	3 2.7%	24 21.6%	53 47.7%	13 11.7%	3 2.7%	13 11.7%	2 1.8%	21 18.9%	
常磐	153 100.0%	- 0.0%	17 11.1%	82 53.6%	26 17.0%	10 6.5%	13 8.5%	5 3.3%	29 19.0%	
日永	129 100.0%	3 2.3%	20 15.5%	70 54.3%	21 16.3%	5 3.9%	7 5.4%	3 2.3%	17 13.2%	
四郷	139 100.0%	5 3.6%	32 23.0%	61 43.9%	23 16.5%	3 2.2%	11 7.9%	4 2.9%	22 15.8%	
内部	110 100.0%	3 2.7%	22 20.0%	64 58.2%	9 8.2%	- 0.0%	11 10.0%	1 0.9%	11 10.0%	
塩浜	36 100.0%	- 0.0%	3 8.3%	21 58.3%	6 16.7%	2 5.6%	3 8.3%	1 2.8%	6 16.7%	
小山田	30 100.0%	1 3.3%	5 16.7%	15 50.0%	3 10.0%	- 0.0%	3 10.0%	3 10.0%	2 6.7%	
川島	95 100.0%	1 1.1%	19 20.0%	43 45.3%	21 22.1%	5 5.3%	4 4.2%	2 2.1%	11 11.6%	
神前	53 100.0%	- 0.0%	7 13.2%	26 49.1%	11 20.8%	3 5.7%	6 11.3%	- 0.0%	6 11.3%	
桜	121 100.0%	1 0.8%	14 11.6%	69 57.0%	16 13.2%	3 2.5%	15 12.4%	3 2.5%	16 13.2%	
三重	144 100.0%	6 4.2%	22 15.3%	66 45.8%	26 18.1%	8 5.6%	11 7.6%	5 3.5%	17 11.8%	
県	44 100.0%	- 0.0%	4 9.1%	24 54.5%	7 15.9%	1 2.3%	7 15.9%	1 2.3%	4 9.1%	
八郷	75 100.0%	- 0.0%	10 13.3%	36 48.0%	13 17.3%	6 8.0%	2 2.7%	8 10.7%	12 16.0%	
下野	56 100.0%	- 0.0%	9 16.1%	30 53.6%	11 19.6%	3 5.4%	3 5.4%	- 0.0%	4 7.1%	
大矢知	108 100.0%	- 0.0%	8 7.4%	59 54.6%	17 15.7%	5 4.6%	12 11.1%	7 6.5%	18 16.7%	
河原田	25 100.0%	1 4.0%	2 8.0%	14 56.0%	6 24.0%	- 0.0%	1 4.0%	1 4.0%	2 8.0%	
水沢	22 100.0%	- 0.0%	2 9.1%	12 54.5%	1 4.5%	- 0.0%	6 27.3%	1 4.5%	3 13.6%	
保々	50 100.0%	- 0.0%	6 12.0%	15 30.0%	16 32.0%	3 6.0%	8 16.0%	2 4.0%	8 16.0%	
海蔵	93 100.0%	1 1.1%	18 19.4%	48 51.6%	17 18.3%	2 2.2%	6 6.5%	1 1.1%	11 11.8%	
橋北	36 100.0%	1 2.8%	7 19.4%	20 55.6%	4 11.1%	1 2.8%	2 5.6%	1 2.8%	3 8.3%	
楠	57 100.0%	3 5.3%	10 17.5%	29 50.9%	8 14.0%	3 5.3%	3 5.3%	1 1.8%	4 7.0%	

問1

【満足度】

【期待】

(28)人権を尊重するまちづくり

	全 体	非 常 に 満 足 し て い る	満 足 し て い る	ふ つ つ	不 満 で あ る	非 常 に 不 満 で あ る	わ か ら な い	無 回 答	特 に 期 待 す	
全 体	2,053 100.0%	35 1.7%	223 10.9%	1,091 53.1%	79 3.8%	15 0.7%	536 26.1%	74 3.6%	95 4.6%	
性別										
男	858 100.0%	18 2.1%	78 9.1%	477 55.6%	49 5.7%	8 0.9%	205 23.9%	23 2.7%	42 4.9%	
女	1,059 100.0%	17 1.6%	124 11.7%	561 53.0%	22 2.1%	5 0.5%	291 27.5%	39 3.7%	43 4.1%	
年齢										
20歳未満	26 100.0%	1 3.8%	4 15.4%	13 50.0%	- 0.0%	- 0.0%	8 30.8%	- 0.0%	2 7.7%	
20歳代	136 100.0%	8 5.9%	20 14.7%	68 50.0%	4 2.9%	1 0.7%	35 25.7%	- 0.0%	6 4.4%	
30歳代	249 100.0%	4 1.6%	22 8.8%	126 50.6%	8 3.2%	2 0.8%	84 33.7%	3 1.2%	9 3.6%	
40歳代	310 100.0%	3 1.0%	36 11.6%	181 58.4%	12 3.9%	- 0.0%	73 23.5%	5 1.6%	11 3.5%	
50歳代	317 100.0%	5 1.6%	24 7.6%	186 58.7%	16 5.0%	4 1.3%	74 23.3%	8 2.5%	15 4.7%	
60歳代	404 100.0%	3 0.7%	39 9.7%	227 56.2%	13 3.2%	4 1.0%	103 25.5%	15 3.7%	27 6.7%	
70歳以上	546 100.0%	11 2.0%	71 13.0%	265 48.5%	21 3.8%	2 0.4%	138 25.3%	38 7.0%	21 3.8%	
居住年数										
2年未満	57 100.0%	3 5.3%	7 12.3%	25 43.9%	1 1.8%	- 0.0%	21 36.8%	- 0.0%	- 0.0%	
2年以上5年未満	86 100.0%	2 2.3%	6 7.0%	44 51.2%	1 1.2%	1 1.2%	31 36.0%	1 1.2%	1 1.2%	
5年以上10年未満	101 100.0%	2 2.0%	10 9.9%	61 60.4%	2 2.0%	- 0.0%	25 24.8%	1 1.0%	2 2.0%	
10年以上20年未満	209 100.0%	5 2.4%	18 8.6%	119 56.9%	9 4.3%	- 0.0%	54 25.8%	4 1.9%	8 3.8%	
20年以上	1,511 100.0%	22 1.5%	171 11.3%	806 53.3%	58 3.8%	11 0.7%	379 25.1%	64 4.2%	78 5.2%	
同居家族										
中学生以下	いる	502 100.0%	7 1.4%	59 11.8%	276 55.0%	27 5.4%	3 0.6%	116 23.1%	14 2.8%	30 6.0%
	いない	1,473 100.0%	26 1.8%	156 10.6%	786 53.4%	47 3.2%	10 0.7%	395 26.8%	53 3.6%	60 4.1%
65歳以上	いる	1,098 100.0%	16 1.5%	122 11.1%	576 52.5%	41 3.7%	6 0.5%	280 25.5%	57 5.2%	61 5.6%
	いない	888 100.0%	19 2.1%	94 10.6%	489 55.1%	33 3.7%	7 0.8%	233 26.2%	13 1.5%	30 3.4%
地区										
中部	143 100.0%	1 0.7%	14 9.8%	80 55.9%	7 4.9%	1 0.7%	33 23.1%	7 4.9%	6 4.2%	
富洲原	54 100.0%	2 3.7%	7 13.0%	29 53.7%	3 5.6%	- 0.0%	12 22.2%	1 1.9%	3 5.6%	
富田	95 100.0%	3 3.2%	11 11.6%	46 48.4%	5 5.3%	- 0.0%	27 28.4%	3 3.2%	2 2.1%	
羽津	111 100.0%	1 0.9%	16 14.4%	56 50.5%	1 0.9%	1 0.9%	34 30.6%	2 1.8%	6 5.4%	
常磐	153 100.0%	4 2.6%	17 11.1%	79 51.6%	8 5.2%	1 0.7%	40 26.1%	4 2.6%	6 3.9%	
日永	129 100.0%	3 2.3%	10 7.8%	80 62.0%	5 3.9%	- 0.0%	27 20.9%	4 3.1%	4 3.1%	
四郷	139 100.0%	3 2.2%	14 10.1%	70 50.4%	6 4.3%	1 0.7%	40 28.8%	5 3.6%	8 5.8%	
内部	110 100.0%	4 3.6%	18 16.4%	57 51.8%	3 2.7%	- 0.0%	27 24.5%	1 0.9%	4 3.6%	
塩浜	36 100.0%	- 0.0%	2 5.6%	20 55.6%	- 0.0%	1 2.8%	12 33.3%	1 2.8%	3 8.3%	
小山田	30 100.0%	1 3.3%	5 16.7%	13 43.3%	1 3.3%	- 0.0%	6 20.0%	4 13.3%	1 3.3%	
川島	95 100.0%	2 2.1%	15 15.8%	50 52.6%	5 5.3%	2 2.1%	18 18.9%	3 3.2%	4 4.2%	
神前	53 100.0%	1 1.9%	5 9.4%	34 64.2%	3 5.7%	- 0.0%	9 17.0%	1 1.9%	5 9.4%	
桜	121 100.0%	1 0.8%	10 8.3%	64 52.9%	2 1.7%	1 0.8%	40 33.1%	3 2.5%	4 3.3%	
三重	144 100.0%	2 1.4%	13 9.0%	75 52.1%	7 4.9%	1 0.7%	39 27.1%	7 4.9%	5 3.5%	
県	44 100.0%	1 2.3%	4 9.1%	24 54.5%	1 2.3%	- 0.0%	12 27.3%	2 4.5%	2 4.5%	
八郷	75 100.0%	- 0.0%	9 12.0%	36 48.0%	4 5.3%	- 0.0%	18 24.0%	8 10.7%	4 5.3%	
下野	56 100.0%	- 0.0%	4 7.1%	40 71.4%	4 7.1%	1 1.8%	7 12.5%	- 0.0%	4 7.1%	
大矢知	108 100.0%	2 1.9%	5 4.6%	59 54.6%	3 2.8%	2 1.9%	32 29.6%	5 4.6%	10 9.3%	
河原田	25 100.0%	1 4.0%	2 8.0%	11 44.0%	1 4.0%	- 0.0%	9 36.0%	1 4.0%	1 4.0%	
水沢	22 100.0%	- 0.0%	3 13.6%	10 45.5%	- 0.0%	- 0.0%	8 36.4%	1 4.5%	- 0.0%	
保々	50 100.0%	1 2.0%	6 12.0%	22 44.0%	2 4.0%	- 0.0%	17 34.0%	2 4.0%	2 4.0%	
海蔵	93 100.0%	- 0.0%	13 14.0%	53 57.0%	1 1.1%	- 0.0%	24 25.8%	2 2.2%	5 5.4%	
橋北	36 100.0%	1 2.8%	5 13.9%	20 55.6%	- 0.0%	1 2.8%	8 22.2%	1 2.8%	1 2.8%	
楠	57 100.0%	1 1.8%	8 14.0%	35 61.4%	2 3.5%	- 0.0%	9 15.8%	2 3.5%	1 1.8%	

問1

【満足度】

【期待】

(29) 男女共同参画社会の推進

	全 体	非 常 に 満 足 し て い る	満 足 し て い る	ふ つ つ	不 満 で あ る	非 常 に 不 満 で あ る	わ か ら な い	無 回 答	特 に 期 待 す	
全 体	2,053 100.0%	22 1.1%	153 7.5%	981 47.8%	67 3.3%	16 0.8%	730 35.6%	84 4.1%	77 3.8%	
性別										
男	858 100.0%	11 1.3%	56 6.5%	429 50.0%	32 3.7%	7 0.8%	299 34.8%	24 2.8%	28 3.3%	
女	1,059 100.0%	11 1.0%	87 8.2%	497 46.9%	30 2.8%	6 0.6%	382 36.1%	46 4.3%	46 4.3%	
年齢										
20歳未満	26 100.0%	- 0.0%	4 15.4%	10 38.5%	3 11.5%	- 0.0%	9 34.6%	- 0.0%	1 3.8%	
20歳代	136 100.0%	9 6.6%	8 5.9%	68 50.0%	1 0.7%	- 0.0%	50 36.8%	- 0.0%	10 7.4%	
30歳代	249 100.0%	5 2.0%	15 6.0%	114 45.8%	5 2.0%	4 1.6%	104 41.8%	2 0.8%	8 3.2%	
40歳代	310 100.0%	- 0.0%	24 7.7%	171 55.2%	10 3.2%	3 1.0%	95 30.6%	7 2.3%	16 5.2%	
50歳代	317 100.0%	3 0.9%	20 6.3%	170 53.6%	16 5.0%	2 0.6%	100 31.5%	6 1.9%	13 4.1%	
60歳代	404 100.0%	3 0.7%	25 6.2%	199 49.3%	15 3.7%	2 0.5%	142 35.1%	18 4.5%	13 3.2%	
70歳以上	546 100.0%	2 0.4%	52 9.5%	224 41.0%	13 2.4%	2 0.4%	208 38.1%	45 8.2%	14 2.6%	
居住年数										
2年未満	57 100.0%	3 5.3%	4 7.0%	24 42.1%	1 1.8%	- 0.0%	25 43.9%	- 0.0%	- 0.0%	
2年以上5年未満	86 100.0%	1 1.2%	3 3.5%	46 53.5%	2 2.3%	- 0.0%	33 38.4%	1 1.2%	3 3.5%	
5年以上10年未満	101 100.0%	2 2.0%	7 6.9%	56 55.4%	2 2.0%	- 0.0%	33 32.7%	1 1.0%	2 2.0%	
10年以上20年未満	209 100.0%	3 1.4%	17 8.1%	105 50.2%	5 2.4%	2 1.0%	71 34.0%	6 2.9%	8 3.8%	
20年以上	1,511 100.0%	13 0.9%	117 7.7%	713 47.2%	51 3.4%	9 0.6%	538 35.6%	70 4.6%	60 4.0%	
同居家族										
中学生 以下	いる	502 100.0%	8 1.6%	35 7.0%	267 53.2%	14 2.8%	5 1.0%	158 31.5%	15 3.0%	18 3.6%
	いない	1,473 100.0%	14 1.0%	111 7.5%	687 46.6%	49 3.3%	8 0.5%	545 37.0%	59 4.0%	56 3.8%
65歳 以上	いる	1,098 100.0%	6 0.5%	88 8.0%	510 46.4%	36 3.3%	4 0.4%	390 35.5%	64 5.8%	37 3.4%
	いない	888 100.0%	16 1.8%	61 6.9%	445 50.1%	27 3.0%	9 1.0%	316 35.6%	14 1.6%	38 4.3%
地区										
中部	143 100.0%	3 2.1%	19 13.3%	68 47.6%	6 4.2%	1 0.7%	40 28.0%	6 4.2%	8 5.6%	
富洲原	54 100.0%	1 1.9%	5 9.3%	30 55.6%	3 5.6%	- 0.0%	14 25.9%	1 1.9%	2 3.7%	
富田	95 100.0%	3 3.2%	11 11.6%	35 36.8%	6 6.3%	1 1.1%	36 37.9%	3 3.2%	3 3.2%	
羽津	111 100.0%	1 0.9%	7 6.3%	49 44.1%	1 0.9%	1 0.9%	51 45.9%	1 0.9%	7 6.3%	
常磐	153 100.0%	2 1.3%	13 8.5%	70 45.8%	3 2.0%	1 0.7%	60 39.2%	4 2.6%	5 3.3%	
日永	129 100.0%	- 0.0%	9 7.0%	69 53.5%	5 3.9%	2 1.6%	38 29.5%	6 4.7%	4 3.1%	
四郷	139 100.0%	3 2.2%	7 5.0%	71 51.1%	5 3.6%	- 0.0%	45 32.4%	8 5.8%	6 4.3%	
内部	110 100.0%	2 1.8%	11 10.0%	52 47.3%	5 4.5%	- 0.0%	39 35.5%	1 0.9%	1 0.9%	
塩浜	36 100.0%	- 0.0%	1 2.8%	14 38.9%	- 0.0%	- 0.0%	19 52.8%	2 5.6%	3 8.3%	
小山田	30 100.0%	- 0.0%	5 16.7%	11 36.7%	- 0.0%	- 0.0%	10 33.3%	4 13.3%	- 0.0%	
川島	95 100.0%	1 1.1%	11 11.6%	42 44.2%	4 4.2%	2 2.1%	31 32.6%	4 4.2%	4 4.2%	
神前	53 100.0%	- 0.0%	5 9.4%	30 56.6%	1 1.9%	- 0.0%	17 32.1%	- 0.0%	- 0.0%	
桜	121 100.0%	1 0.8%	2 1.7%	61 50.4%	3 2.5%	1 0.8%	50 41.3%	3 2.5%	7 5.8%	
三重	144 100.0%	1 0.7%	5 3.5%	69 47.9%	4 2.8%	1 0.7%	55 38.2%	9 6.3%	5 3.5%	
県	44 100.0%	- 0.0%	3 6.8%	16 36.4%	3 6.8%	- 0.0%	20 45.5%	2 4.5%	- 0.0%	
八郷	75 100.0%	- 0.0%	4 5.3%	37 49.3%	3 4.0%	- 0.0%	24 32.0%	7 9.3%	5 6.7%	
下野	56 100.0%	- 0.0%	5 8.9%	33 58.9%	5 8.9%	- 0.0%	13 23.2%	- 0.0%	1 1.8%	
大矢知	108 100.0%	1 0.9%	4 3.7%	56 51.9%	3 2.8%	- 0.0%	39 36.1%	5 4.6%	4 3.7%	
河原田	25 100.0%	1 4.0%	- 0.0%	13 52.0%	- 0.0%	- 0.0%	9 36.0%	2 8.0%	- 0.0%	
水沢	22 100.0%	- 0.0%	1 4.5%	6 27.3%	- 0.0%	- 0.0%	14 63.6%	1 4.5%	- 0.0%	
保々	50 100.0%	1 2.0%	2 4.0%	24 48.0%	1 2.0%	- 0.0%	20 40.0%	2 4.0%	1 2.0%	
海蔵	93 100.0%	- 0.0%	7 7.5%	48 51.6%	2 2.2%	1 1.1%	32 34.4%	3 3.2%	5 5.4%	
橋北	36 100.0%	- 0.0%	4 11.1%	18 50.0%	- 0.0%	1 2.8%	12 33.3%	1 2.8%	1 2.8%	
楠	57 100.0%	1 1.8%	8 14.0%	33 57.9%	- 0.0%	- 0.0%	12 21.1%	3 5.3%	2 3.5%	

問1

【満足度】

【期待】

(30) 安心な医療体制の確保

	全 体	非 常 に 満 足 し て い る	満 足 し て い る	ふ つ つ	不 満 で あ る	非 常 に 不 満 で あ る	わ か ら な い	無 回 答	特 に 期 待 す	
全 体	2,053 100.0%	59 2.9%	385 18.8%	923 45.0%	288 14.0%	58 2.8%	276 13.4%	64 3.1%	603 29.4%	
性別										
男	858 100.0%	26 3.0%	167 19.5%	387 45.1%	127 14.8%	30 3.5%	101 11.8%	20 2.3%	236 27.5%	
女	1,059 100.0%	32 3.0%	190 17.9%	480 45.3%	146 13.8%	22 2.1%	154 14.5%	35 3.3%	339 32.0%	
年齢										
20歳未満	26 100.0%	1 3.8%	6 23.1%	13 50.0%	1 3.8%	- 0.0%	5 19.2%	- 0.0%	5 19.2%	
20歳代	136 100.0%	9 6.6%	25 18.4%	63 46.3%	13 9.6%	1 0.7%	25 18.4%	- 0.0%	25 18.4%	
30歳代	249 100.0%	11 4.4%	43 17.3%	99 39.8%	30 12.0%	8 3.2%	55 22.1%	3 1.2%	68 27.3%	
40歳代	310 100.0%	5 1.6%	45 14.5%	162 52.3%	39 12.6%	7 2.3%	43 13.9%	9 2.9%	107 34.5%	
50歳代	317 100.0%	5 1.6%	51 16.1%	142 44.8%	60 18.9%	13 4.1%	40 12.6%	6 1.9%	109 34.4%	
60歳代	404 100.0%	8 2.0%	72 17.8%	195 48.3%	59 14.6%	13 3.2%	47 11.6%	10 2.5%	147 36.4%	
70歳以上	546 100.0%	19 3.5%	133 24.4%	222 40.7%	77 14.1%	12 2.2%	51 9.3%	32 5.9%	128 23.4%	
居住年数										
2年未満	57 100.0%	3 5.3%	6 10.5%	26 45.6%	3 5.3%	2 3.5%	17 29.8%	- 0.0%	15 26.3%	
2年以上5年未満	86 100.0%	5 5.8%	13 15.1%	42 48.8%	7 8.1%	2 2.3%	16 18.6%	1 1.2%	22 25.6%	
5年以上10年未満	101 100.0%	4 4.0%	15 14.9%	49 48.5%	16 15.8%	1 1.0%	15 14.9%	1 1.0%	21 20.8%	
10年以上20年未満	209 100.0%	4 1.9%	39 18.7%	96 45.9%	26 12.4%	3 1.4%	35 16.7%	6 2.9%	65 31.1%	
20年以上	1,511 100.0%	40 2.6%	301 19.9%	671 44.4%	224 14.8%	43 2.8%	180 11.9%	52 3.4%	464 30.7%	
同居家族										
中学生 以下	いる	502 100.0%	12 2.4%	79 15.7%	242 48.2%	70 13.9%	14 2.8%	72 14.3%	13 2.6%	153 30.5%
	いない	1,473 100.0%	43 2.9%	294 20.0%	653 44.3%	207 14.1%	40 2.7%	192 13.0%	44 3.0%	434 29.5%
65歳 以上	いる	1,098 100.0%	33 3.0%	234 21.3%	482 43.9%	164 14.9%	25 2.3%	114 10.4%	46 4.2%	314 28.6%
	いない	888 100.0%	25 2.8%	142 16.0%	414 46.6%	113 12.7%	29 3.3%	151 17.0%	14 1.6%	276 31.1%
地区										
中部	143 100.0%	4 2.8%	29 20.3%	63 44.1%	24 16.8%	2 1.4%	15 10.5%	6 4.2%	44 30.8%	
富洲原	54 100.0%	2 3.7%	15 27.8%	21 38.9%	6 11.1%	1 1.9%	8 14.8%	1 1.9%	12 22.2%	
富田	95 100.0%	3 3.2%	18 18.9%	42 44.2%	12 12.6%	2 2.1%	14 14.7%	4 4.2%	28 29.5%	
羽津	111 100.0%	5 4.5%	18 16.2%	59 53.2%	11 9.9%	1 0.9%	17 15.3%	- 0.0%	31 27.9%	
常磐	153 100.0%	3 2.0%	32 20.9%	66 43.1%	22 14.4%	5 3.3%	20 13.1%	5 3.3%	44 28.8%	
日永	129 100.0%	5 3.9%	26 20.2%	55 42.6%	22 17.1%	2 1.6%	14 10.9%	5 3.9%	45 34.9%	
四郷	139 100.0%	5 3.6%	27 19.4%	54 38.8%	22 15.8%	4 2.9%	23 16.5%	4 2.9%	33 23.7%	
内部	110 100.0%	3 2.7%	20 18.2%	51 46.4%	13 11.8%	2 1.8%	20 18.2%	1 0.9%	32 29.1%	
塩浜	36 100.0%	2 5.6%	8 22.2%	10 27.8%	4 11.1%	1 2.8%	8 22.2%	3 8.3%	9 25.0%	
小山田	30 100.0%	2 6.7%	7 23.3%	13 43.3%	3 10.0%	1 3.3%	1 3.3%	3 10.0%	8 26.7%	
川島	95 100.0%	3 3.2%	19 20.0%	32 33.7%	22 23.2%	5 5.3%	12 12.6%	2 2.1%	27 28.4%	
神前	53 100.0%	1 1.9%	14 26.4%	26 49.1%	9 17.0%	1 1.9%	2 3.8%	- 0.0%	18 34.0%	
桜	121 100.0%	1 0.8%	19 15.7%	63 52.1%	15 12.4%	3 2.5%	19 15.7%	1 0.8%	38 31.4%	
三重	144 100.0%	5 3.5%	33 22.9%	62 43.1%	15 10.4%	6 4.2%	17 11.8%	6 4.2%	35 24.3%	
県	44 100.0%	- 0.0%	4 9.1%	26 59.1%	6 13.6%	1 2.3%	6 13.6%	1 2.3%	12 27.3%	
八郷	75 100.0%	4 5.3%	16 21.3%	33 44.0%	7 9.3%	1 1.3%	8 10.7%	6 8.0%	28 37.3%	
下野	56 100.0%	- 0.0%	11 19.6%	30 53.6%	8 14.3%	3 5.4%	3 5.4%	1 1.8%	23 41.1%	
大矢知	108 100.0%	3 2.8%	19 17.6%	49 45.4%	14 13.0%	6 5.6%	12 11.1%	5 4.6%	40 37.0%	
河原田	25 100.0%	1 4.0%	2 8.0%	13 52.0%	4 16.0%	- 0.0%	4 16.0%	1 4.0%	9 36.0%	
水沢	22 100.0%	- 0.0%	3 13.6%	13 59.1%	1 4.5%	- 0.0%	4 18.2%	4 4.5%	5 22.7%	
保々	50 100.0%	1 2.0%	7 14.0%	20 40.0%	8 16.0%	2 4.0%	11 22.0%	1 2.0%	15 30.0%	
海蔵	93 100.0%	1 1.1%	16 17.2%	44 47.3%	13 14.0%	3 3.2%	16 17.2%	- 0.0%	25 26.9%	
橋北	36 100.0%	1 2.8%	3 8.3%	18 50.0%	8 22.2%	1 2.8%	4 11.1%	1 2.8%	14 38.9%	
楠	57 100.0%	3 5.3%	9 15.8%	31 54.4%	8 14.0%	- 0.0%	4 7.0%	2 3.5%	11 19.3%	

問1

【満足度】

【期待】

(31) 学校での教育環境の充実

	全 体	非 常 に 満 足 し て い る	満 足 し て い る	ふ つ つ	不 満 で あ る	非 常 に 不 満 で あ る	わ か ら な い	無 回 答	特 に 期 待 す る
全 体	2,053 100.0%	27 1.3%	241 11.7%	847 41.3%	204 9.9%	65 3.2%	592 28.8%	77 3.8%	301 14.7%
性別									
男	858 100.0%	11 1.3%	92 10.7%	391 45.6%	84 9.8%	27 3.1%	227 26.5%	26 3.0%	117 13.6%
女	1,059 100.0%	16 1.5%	131 12.4%	406 38.3%	110 10.4%	30 2.8%	327 30.9%	39 3.7%	168 15.9%
年齢									
20歳未満	26 100.0%	- 0.0%	6 23.1%	10 38.5%	5 19.2%	1 3.8%	4 15.4%	- 0.0%	4 15.4%
20歳代	136 100.0%	8 5.9%	24 17.6%	50 36.8%	14 10.3%	1 0.7%	39 28.7%	- 0.0%	21 15.4%
30歳代	249 100.0%	7 2.8%	27 10.8%	87 34.9%	36 14.5%	14 5.6%	76 30.5%	2 0.8%	69 27.7%
40歳代	310 100.0%	3 1.0%	35 11.3%	126 40.6%	55 17.7%	18 5.8%	67 21.6%	6 1.9%	77 24.8%
50歳代	317 100.0%	2 0.6%	32 10.1%	146 46.1%	32 10.1%	11 3.5%	87 27.4%	7 2.2%	36 11.4%
60歳代	404 100.0%	2 0.5%	42 10.4%	182 45.0%	25 6.2%	9 2.2%	128 31.7%	16 4.0%	40 9.9%
70歳以上	546 100.0%	5 0.9%	67 12.3%	220 40.3%	30 5.5%	5 0.9%	178 32.6%	41 7.5%	44 8.1%
居住年数									
2年未満	57 100.0%	3 5.3%	7 12.3%	15 26.3%	5 8.8%	1 1.8%	26 45.6%	- 0.0%	11 19.3%
2年以上5年未満	86 100.0%	2 2.3%	6 7.0%	39 45.3%	5 5.8%	6 7.0%	27 31.4%	1 1.2%	19 22.1%
5年以上10年未満	101 100.0%	2 2.0%	6 5.9%	38 37.6%	20 19.8%	5 5.0%	29 28.7%	1 1.0%	24 23.8%
10年以上20年未満	209 100.0%	2 1.0%	32 15.3%	83 39.7%	34 16.3%	10 4.8%	44 21.1%	4 1.9%	46 22.0%
20年以上	1,511 100.0%	17 1.1%	180 11.9%	640 42.4%	130 8.6%	35 2.3%	442 29.3%	67 4.4%	187 12.4%
同居家族									
中学生 以下	いる	502 100.0%	9 1.8%	65 12.9%	207 41.2%	96 19.1%	84 16.7%	11 2.2%	159 31.7%
	いない	1,473 100.0%	17 1.2%	166 11.3%	611 41.5%	100 6.8%	29 2.0%	491 33.3%	59 4.0%
65歳 以上	いる	1,098 100.0%	12 1.1%	125 11.4%	462 42.1%	74 6.7%	348 31.7%	61 5.6%	114 10.4%
	いない	888 100.0%	15 1.7%	107 12.0%	359 40.4%	122 13.7%	43 4.8%	230 25.9%	12 1.4%
地区									
中部	143 100.0%	3 2.1%	19 13.3%	55 38.5%	15 10.5%	5 3.5%	39 27.3%	7 4.9%	24 16.8%
富洲原	54 100.0%	1 1.9%	13 24.1%	20 37.0%	6 11.1%	- 0.0%	13 24.1%	1 1.9%	7 13.0%
富田	95 100.0%	3 3.2%	18 18.9%	35 36.8%	9 9.5%	1 1.1%	26 27.4%	3 3.2%	13 13.7%
羽津	111 100.0%	- 0.0%	15 13.5%	38 34.2%	12 10.8%	3 2.7%	42 37.8%	1 0.9%	22 19.8%
常磐	153 100.0%	1 0.7%	11 7.2%	59 38.6%	17 11.1%	8 5.2%	53 34.6%	4 2.6%	26 17.0%
日永	129 100.0%	4 3.1%	20 15.5%	60 46.5%	11 8.5%	- 0.0%	30 23.3%	4 3.1%	16 12.4%
四郷	139 100.0%	3 2.2%	20 14.4%	54 38.8%	13 9.4%	5 3.6%	37 26.6%	7 5.0%	20 14.4%
内部	110 100.0%	1 0.9%	17 15.5%	54 49.1%	10 9.1%	- 0.0%	27 24.5%	1 0.9%	14 12.7%
塩浜	36 100.0%	- 0.0%	4 11.1%	14 38.9%	2 5.6%	- 0.0%	15 41.7%	1 2.8%	6 16.7%
小山田	30 100.0%	1 3.3%	4 13.3%	10 33.3%	2 6.7%	- 0.0%	10 33.3%	3 10.0%	- 0.0%
川島	95 100.0%	- 0.0%	12 12.6%	46 48.4%	6 6.3%	4 4.2%	24 25.3%	3 3.2%	12 12.6%
神前	53 100.0%	- 0.0%	7 13.2%	31 58.5%	2 3.8%	2 3.8%	11 20.8%	- 0.0%	7 13.2%
桜	121 100.0%	1 0.8%	3 2.5%	58 47.9%	15 12.4%	2 1.7%	39 32.2%	3 2.5%	19 15.7%
三重	144 100.0%	3 2.1%	15 10.4%	58 40.3%	9 6.3%	6 4.2%	45 31.3%	8 5.6%	11 7.6%
県	44 100.0%	1 2.3%	4 9.1%	14 31.8%	5 11.4%	1 2.3%	17 38.6%	2 4.5%	5 11.4%
八郷	75 100.0%	- 0.0%	7 9.3%	29 38.7%	7 9.3%	3 4.0%	22 29.3%	7 9.3%	13 17.3%
下野	56 100.0%	- 0.0%	6 10.7%	24 42.9%	8 14.3%	6 10.7%	12 21.4%	- 0.0%	12 21.4%
大矢知	108 100.0%	- 0.0%	8 7.4%	41 38.0%	15 13.9%	8 7.4%	29 26.9%	7 6.5%	22 20.4%
河原田	25 100.0%	1 4.0%	2 8.0%	9 36.0%	3 12.0%	- 0.0%	7 28.0%	3 12.0%	2 8.0%
水沢	22 100.0%	- 0.0%	2 9.1%	7 31.8%	1 4.5%	- 0.0%	11 50.0%	1 4.5%	2 9.1%
保々	50 100.0%	- 0.0%	2 4.0%	22 44.0%	10 20.0%	- 0.0%	13 26.0%	3 6.0%	11 22.0%
海蔵	93 100.0%	1 1.1%	9 9.7%	43 46.2%	11 11.8%	3 3.2%	24 25.8%	2 2.2%	18 19.4%
橋北	36 100.0%	2 5.6%	7 19.4%	13 36.1%	3 8.3%	1 2.8%	9 25.0%	1 2.8%	3 8.3%
楠	57 100.0%	1 1.8%	8 14.0%	26 45.6%	4 7.0%	1 1.8%	16 28.1%	1 1.8%	6 10.5%

問1

【満足度】

【期待】

(32) 家庭や地域と連携した学校づくり

	全 体	非 常 に 満 足 し て い る	満 足 し て い る	ふ つ つ	不 満 で あ る	非 常 に 不 満 で あ る	わ か ら な い	無 回 答	特 に 期 待 す	
全 体	2,053 100.0%	42 2.0%	270 13.2%	945 46.0%	85 4.1%	18 0.9%	617 30.1%	76 3.7%	161 7.8%	
性別										
男	858 100.0%	12 1.4%	96 11.2%	415 48.4%	39 4.5%	9 1.0%	259 30.2%	28 3.3%	56 6.5%	
女	1,059 100.0%	29 2.7%	157 14.8%	471 44.5%	38 3.6%	6 0.6%	319 30.1%	39 3.7%	98 9.3%	
年齢										
20歳未満	26 100.0%	- 0.0%	6 23.1%	13 50.0%	1 3.8%	- 0.0%	6 23.1%	- 0.0%	2 7.7%	
20歳代	136 100.0%	6 4.4%	22 16.2%	62 45.6%	3 2.2%	1 0.7%	42 30.9%	- 0.0%	10 7.4%	
30歳代	249 100.0%	10 4.0%	33 13.3%	99 39.8%	14 5.6%	2 0.8%	87 34.9%	4 1.6%	41 16.5%	
40歳代	310 100.0%	10 3.2%	58 18.7%	155 50.0%	12 3.9%	3 1.0%	68 21.9%	4 1.3%	39 12.6%	
50歳代	317 100.0%	6 1.9%	35 11.0%	165 52.1%	12 3.8%	4 1.3%	89 28.1%	6 1.9%	13 4.1%	
60歳代	404 100.0%	3 0.7%	41 10.1%	190 47.0%	16 4.0%	3 0.7%	136 33.7%	15 3.7%	21 5.2%	
70歳以上	546 100.0%	6 1.1%	69 12.6%	230 42.1%	21 3.8%	2 0.4%	175 32.1%	43 7.9%	31 5.7%	
居住年数										
2年未満	57 100.0%	1 1.8%	8 14.0%	22 38.6%	- 0.0%	- 0.0%	26 45.6%	- 0.0%	7 12.3%	
2年以上5年未満	86 100.0%	2 2.3%	7 8.1%	42 48.8%	4 4.7%	- 0.0%	30 34.9%	1 1.2%	8 9.3%	
5年以上10年未満	101 100.0%	3 3.0%	15 14.9%	42 41.6%	7 6.9%	1 1.0%	32 31.7%	1 1.0%	14 13.9%	
10年以上20年未満	209 100.0%	9 4.3%	43 20.6%	95 45.5%	10 4.8%	- 0.0%	48 23.0%	4 1.9%	23 11.0%	
20年以上	1,511 100.0%	25 1.7%	188 12.4%	706 46.7%	55 3.6%	13 0.9%	459 30.4%	65 4.3%	103 6.8%	
同居家族										
中学生以下	いる	502 100.0%	19 3.8%	97 19.3%	244 48.6%	28 5.6%	5 1.0%	97 19.3%	12 2.4%	81 16.1%
	いない	1,473 100.0%	22 1.5%	162 11.0%	670 45.5%	51 3.5%	10 0.7%	502 34.1%	56 3.8%	76 5.2%
65歳以上	いる	1,098 100.0%	15 1.4%	140 12.8%	488 44.4%	39 3.6%	8 0.7%	348 31.7%	60 5.5%	74 6.7%
	いない	888 100.0%	26 2.9%	122 13.7%	427 48.1%	40 4.5%	7 0.8%	254 28.6%	12 1.4%	83 9.3%
地区										
中部	143 100.0%	2 1.4%	24 16.8%	60 42.0%	13 9.1%	- 0.0%	38 26.6%	6 4.2%	16 11.2%	
富洲原	54 100.0%	2 3.7%	11 20.4%	25 46.3%	2 3.7%	- 0.0%	13 24.1%	1 1.9%	2 3.7%	
富田	95 100.0%	3 3.2%	14 14.7%	42 44.2%	2 2.1%	1 1.1%	31 32.6%	2 2.1%	5 5.3%	
羽津	111 100.0%	3 2.7%	18 16.2%	44 39.6%	4 3.6%	- 0.0%	40 36.0%	2 1.8%	10 9.0%	
常磐	153 100.0%	1 0.7%	18 11.8%	64 41.8%	9 5.9%	- 0.0%	57 37.3%	4 2.6%	10 6.5%	
日永	129 100.0%	2 1.6%	18 14.0%	63 48.8%	3 2.3%	- 0.0%	39 30.2%	4 3.1%	11 8.5%	
四郷	139 100.0%	5 3.6%	16 11.5%	63 45.3%	7 5.0%	- 0.0%	42 30.2%	6 4.3%	13 9.4%	
内部	110 100.0%	4 3.6%	17 15.5%	55 50.0%	2 1.8%	1 0.9%	29 26.4%	2 1.8%	8 7.3%	
塩浜	36 100.0%	- 0.0%	7 19.4%	14 38.9%	1 2.8%	- 0.0%	13 36.1%	1 2.8%	3 8.3%	
小山田	30 100.0%	1 3.3%	4 13.3%	11 36.7%	1 3.3%	- 0.0%	10 33.3%	3 10.0%	1 3.3%	
川島	95 100.0%	1 1.1%	16 16.8%	40 42.1%	3 3.2%	1 1.1%	30 31.6%	4 4.2%	6 6.3%	
神前	53 100.0%	1 1.9%	10 18.9%	25 47.2%	1 1.9%	- 0.0%	15 28.3%	1 1.9%	4 7.5%	
桜	121 100.0%	2 1.7%	9 7.4%	65 53.7%	4 3.3%	2 1.7%	38 31.4%	1 0.8%	9 7.4%	
三重	144 100.0%	2 1.4%	16 11.1%	63 43.8%	3 2.1%	3 2.1%	49 34.0%	8 5.6%	11 7.6%	
県	44 100.0%	1 2.3%	3 6.8%	20 45.5%	2 4.5%	- 0.0%	15 34.1%	3 6.8%	3 6.8%	
八郷	75 100.0%	1 1.3%	8 10.7%	34 45.3%	5 6.7%	1 1.3%	19 25.3%	7 9.3%	4 5.3%	
下野	56 100.0%	1 1.8%	7 12.5%	30 53.6%	6 10.7%	2 3.6%	10 17.9%	- 0.0%	4 7.1%	
大矢知	108 100.0%	2 1.9%	7 6.5%	55 50.9%	3 2.8%	1 0.9%	32 29.6%	8 7.4%	14 13.0%	
河原田	25 100.0%	1 4.0%	2 8.0%	15 60.0%	- 0.0%	- 0.0%	6 24.0%	1 4.0%	1 4.0%	
水沢	22 100.0%	1 4.5%	5 22.7%	8 36.4%	- 0.0%	- 0.0%	7 31.8%	1 4.5%	- 0.0%	
保々	50 100.0%	2 4.0%	8 16.0%	22 44.0%	1 2.0%	- 0.0%	15 30.0%	2 4.0%	5 10.0%	
海蔵	93 100.0%	- 0.0%	12 12.9%	45 48.4%	6 6.5%	2 2.2%	25 26.9%	3 3.2%	12 12.9%	
橋北	36 100.0%	2 5.6%	6 16.7%	18 50.0%	1 2.8%	- 0.0%	8 22.2%	1 2.8%	2 5.6%	
楠	57 100.0%	1 1.8%	8 14.0%	31 54.4%	- 0.0%	- 0.0%	16 28.1%	1 1.8%	2 3.5%	

問1

【満足度】

【期待】

(33) 青少年健全育成の推進

	全 体	非 常 に 満 足 し て い る	満 足 し て い る	ふ つ つ	不 満 で あ る	非 常 に 不 満 で あ る	わ か ら な い	無 回 答	特 に 期 待 す る	
全 体	2,053 100.0%	34 1.7%	210 10.2%	1,027 50.0%	105 5.1%	23 1.1%	581 28.3%	73 3.6%	178 8.7%	
性別										
男	858 100.0%	9 1.0%	78 9.1%	424 49.4%	68 7.9%	13 1.5%	245 28.6%	21 2.4%	72 8.4%	
女	1,059 100.0%	24 2.3%	117 11.0%	542 51.2%	29 2.7%	9 0.8%	297 28.0%	41 3.9%	99 9.3%	
年齢										
20歳未満	26 100.0%	- 0.0%	6 23.1%	10 38.5%	3 11.5%	1 3.8%	6 23.1%	- 0.0%	2 7.7%	
20歳代	136 100.0%	6 4.4%	20 14.7%	65 47.8%	3 2.2%	1 0.7%	40 29.4%	1 0.7%	7 5.1%	
30歳代	249 100.0%	9 3.6%	20 8.0%	119 47.8%	6 2.4%	7 2.8%	84 33.7%	4 1.6%	28 11.2%	
40歳代	310 100.0%	7 2.3%	40 12.9%	171 55.2%	15 4.8%	2 0.6%	70 22.6%	5 1.6%	29 9.4%	
50歳代	317 100.0%	2 0.6%	28 8.8%	168 53.0%	21 6.6%	2 0.6%	90 28.4%	6 1.9%	23 7.3%	
60歳代	404 100.0%	2 0.5%	38 9.4%	192 47.5%	24 5.9%	6 1.5%	128 31.7%	14 3.5%	39 9.7%	
70歳以上	546 100.0%	7 1.3%	55 10.1%	271 49.6%	28 5.1%	3 0.5%	144 26.4%	38 7.0%	46 8.4%	
居住年数										
2年未満	57 100.0%	2 3.5%	6 10.5%	23 40.4%	- 0.0%	- 0.0%	26 45.6%	- 0.0%	4 7.0%	
2年以上5年未満	86 100.0%	2 2.3%	5 5.8%	42 48.8%	2 2.3%	1 1.2%	33 38.4%	1 1.2%	5 5.8%	
5年以上10年未満	101 100.0%	2 2.0%	11 10.9%	51 50.5%	6 5.9%	- 0.0%	30 29.7%	1 1.0%	12 11.9%	
10年以上20年未満	209 100.0%	5 2.4%	30 14.4%	101 48.3%	12 5.7%	3 1.4%	53 25.4%	5 2.4%	15 7.2%	
20年以上	1,511 100.0%	21 1.4%	155 10.3%	764 50.6%	78 5.2%	18 1.2%	413 27.3%	62 4.1%	137 9.1%	
同居家族										
中学生 以下	いる	502 100.0%	15 3.0%	66 13.1%	278 55.4%	27 5.4%	7 1.4%	96 19.1%	13 2.6%	65 12.9%
	いない	1,473 100.0%	16 1.1%	138 9.4%	714 48.5%	73 5.0%	15 1.0%	465 31.6%	52 3.5%	106 7.2%
65歳 以上	いる	1,098 100.0%	11 1.0%	114 10.4%	545 49.6%	56 5.1%	12 1.1%	304 27.7%	56 5.1%	98 8.9%
	いない	888 100.0%	22 2.5%	91 10.2%	450 50.7%	44 5.0%	10 1.1%	258 29.1%	13 1.5%	76 8.6%
地区										
中部	143 100.0%	3 2.1%	16 11.2%	66 46.2%	8 5.6%	1 0.7%	43 30.1%	6 4.2%	14 9.8%	
富洲原	54 100.0%	2 3.7%	8 14.8%	29 53.7%	3 5.6%	- 0.0%	11 20.4%	1 1.9%	2 3.7%	
富田	95 100.0%	4 4.2%	9 9.5%	49 51.6%	2 2.1%	- 0.0%	29 30.5%	2 2.1%	10 10.5%	
羽津	111 100.0%	2 1.8%	12 10.8%	53 47.7%	6 5.4%	1 0.9%	36 32.4%	1 0.9%	12 10.8%	
常磐	153 100.0%	1 0.7%	12 7.8%	74 48.4%	10 6.5%	2 1.3%	49 32.0%	5 3.3%	14 9.2%	
日永	129 100.0%	1 0.8%	14 10.9%	65 50.4%	7 5.4%	- 0.0%	38 29.5%	4 3.1%	10 7.8%	
四郷	139 100.0%	2 1.4%	17 12.2%	68 48.9%	8 5.8%	1 0.7%	38 27.3%	5 3.6%	13 9.4%	
内部	110 100.0%	4 3.6%	12 10.9%	56 50.9%	4 3.6%	- 0.0%	33 30.0%	1 0.9%	7 6.4%	
塩浜	36 100.0%	- 0.0%	5 13.9%	17 47.2%	2 5.6%	- 0.0%	10 27.8%	2 5.6%	4 11.1%	
小山田	30 100.0%	1 3.3%	5 16.7%	11 36.7%	2 6.7%	- 0.0%	8 26.7%	3 10.0%	1 3.3%	
川島	95 100.0%	2 2.1%	12 12.6%	43 45.3%	6 6.3%	4 4.2%	26 27.4%	2 2.1%	10 10.5%	
神前	53 100.0%	1 1.9%	7 13.2%	33 62.3%	- 0.0%	1 1.9%	11 20.8%	- 0.0%	6 11.3%	
桜	121 100.0%	1 0.8%	3 2.5%	66 54.5%	4 3.3%	3 2.5%	41 33.9%	3 2.5%	12 9.9%	
三重	144 100.0%	1 0.7%	10 6.9%	75 52.1%	7 4.9%	3 2.1%	41 28.5%	7 4.9%	6 4.2%	
県	44 100.0%	1 2.3%	2 4.5%	23 52.3%	4 9.1%	- 0.0%	11 25.0%	3 6.8%	5 11.4%	
八郷	75 100.0%	1 1.3%	7 9.3%	35 46.7%	5 6.7%	1 1.3%	19 25.3%	7 9.3%	9 12.0%	
下野	56 100.0%	- 0.0%	6 10.7%	37 66.1%	3 5.4%	1 1.8%	9 16.1%	- 0.0%	7 12.5%	
大矢知	108 100.0%	1 0.9%	9 8.3%	50 46.3%	6 5.6%	- 0.0%	34 31.5%	8 7.4%	13 12.0%	
河原田	25 100.0%	1 4.0%	1 4.0%	13 52.0%	- 0.0%	- 0.0%	8 32.0%	2 8.0%	1 4.0%	
水沢	22 100.0%	- 0.0%	3 13.6%	12 54.5%	1 4.5%	- 0.0%	5 22.7%	1 4.5%	3 13.6%	
保々	50 100.0%	1 2.0%	3 6.0%	22 44.0%	2 4.0%	1 2.0%	19 38.0%	2 4.0%	3 6.0%	
海蔵	93 100.0%	- 0.0%	17 18.3%	49 52.7%	5 5.4%	3 3.2%	17 18.3%	2 2.2%	6 6.5%	
橋北	36 100.0%	2 5.6%	6 16.7%	18 50.0%	2 5.6%	- 0.0%	7 19.4%	1 2.8%	1 2.8%	
楠	57 100.0%	1 1.8%	10 17.5%	29 50.9%	2 3.5%	- 0.0%	14 24.6%	1 1.8%	4 7.0%	

問1

【満足度】

【期待】

(34) 芸術文化に親しむ場と機会の提供

	全 体	非 常 に 満 足 し て い る	満 足 し て い る	ふ つ つ	不 満 で あ る	非 常 に 不 満 で あ る	わ か ら な い	無 回 答	特 に 期 待 す	
全 体	2,053 100.0%	42 2.0%	296 14.4%	1,026 50.0%	111 5.4%	30 1.5%	472 23.0%	76 3.7%	138 6.7%	
性別										
男	858 100.0%	17 2.0%	100 11.7%	444 51.7%	55 6.4%	18 2.1%	197 23.0%	27 3.1%	57 6.6%	
女	1,059 100.0%	24 2.3%	178 16.8%	525 49.6%	49 4.6%	8 0.8%	236 22.3%	39 3.7%	73 6.9%	
年齢										
20歳未満	26 100.0%	1 3.8%	7 26.9%	11 42.3%	2 7.7%	- 0.0%	5 19.2%	- 0.0%	6 23.1%	
20歳代	136 100.0%	8 5.9%	16 11.8%	67 49.3%	5 3.7%	4 2.9%	33 24.3%	3 2.2%	8 5.9%	
30歳代	249 100.0%	10 4.0%	41 16.5%	116 46.6%	7 2.8%	1 0.4%	72 28.9%	2 0.8%	16 6.4%	
40歳代	310 100.0%	5 1.6%	42 13.5%	180 58.1%	13 4.2%	2 0.6%	64 20.6%	4 1.3%	18 5.8%	
50歳代	317 100.0%	2 0.6%	41 12.9%	169 53.3%	22 6.9%	8 2.5%	74 23.3%	1 0.3%	23 7.3%	
60歳代	404 100.0%	3 0.7%	49 12.1%	219 54.2%	32 7.9%	4 1.0%	80 19.8%	17 4.2%	35 8.7%	
70歳以上	546 100.0%	12 2.2%	93 17.0%	240 44.0%	27 4.9%	8 1.5%	121 22.2%	45 8.2%	27 4.9%	
居住年数										
2年未満	57 100.0%	3 5.3%	5 8.8%	25 43.9%	2 3.5%	- 0.0%	22 38.6%	- 0.0%	3 5.3%	
2年以上5年未満	86 100.0%	3 3.5%	14 16.3%	44 51.2%	1 1.2%	1 1.2%	20 23.3%	3 3.5%	6 7.0%	
5年以上10年未満	101 100.0%	5 5.0%	19 18.8%	49 48.5%	2 2.0%	1 1.0%	24 23.8%	1 1.0%	2 2.0%	
10年以上20年未満	209 100.0%	3 1.4%	32 15.3%	108 51.7%	11 5.3%	2 1.0%	47 22.5%	6 2.9%	14 6.7%	
20年以上	1,511 100.0%	27 1.8%	214 14.2%	766 50.7%	91 6.0%	22 1.5%	327 21.6%	64 4.2%	108 7.1%	
同居家族										
中学生 以下	いる	502 100.0%	8 1.6%	80 15.9%	273 54.4%	18 3.6%	8 1.6%	104 20.7%	11 2.2%	32 6.4%
	いない	1,473 100.0%	31 2.1%	14 14.1%	725 49.2%	89 6.0%	19 1.3%	342 23.2%	60 4.1%	101 6.9%
65歳 以上	いる	1,098 100.0%	23 2.1%	163 14.8%	532 48.5%	64 5.8%	17 1.5%	239 21.8%	60 5.5%	81 7.4%
	いない	888 100.0%	18 2.0%	126 14.2%	469 52.8%	43 4.8%	10 1.1%	208 23.4%	14 1.6%	52 5.9%
地区										
中部	143 100.0%	5 3.5%	23 16.1%	68 47.6%	12 8.4%	3 2.1%	29 20.3%	3 2.1%	10 7.0%	
富洲原	54 100.0%	1 1.9%	8 14.8%	30 55.6%	1 1.9%	- 0.0%	14 25.9%	- 0.0%	3 5.6%	
富田	95 100.0%	4 4.2%	14 14.7%	40 42.1%	4 4.2%	4 4.2%	26 27.4%	3 3.2%	6 6.3%	
羽津	111 100.0%	- 0.0%	15 13.5%	61 55.0%	7 6.3%	- 0.0%	25 22.5%	3 2.7%	10 9.0%	
常磐	153 100.0%	- 0.0%	22 14.4%	84 54.9%	7 4.6%	5 3.3%	30 19.6%	5 3.3%	13 8.5%	
日永	129 100.0%	5 3.9%	16 12.4%	64 49.6%	8 6.2%	- 0.0%	27 20.9%	9 7.0%	9 7.0%	
四郷	139 100.0%	4 2.9%	25 18.0%	67 48.2%	8 5.8%	1 0.7%	30 21.6%	4 2.9%	8 5.8%	
内部	110 100.0%	5 4.5%	18 16.4%	52 47.3%	6 5.5%	1 0.9%	26 23.6%	2 1.8%	7 6.4%	
塩浜	36 100.0%	- 0.0%	7 19.4%	17 47.2%	- 0.0%	- 0.0%	10 27.8%	2 5.6%	4 11.1%	
小山田	30 100.0%	1 3.3%	7 23.3%	13 43.3%	- 0.0%	- 0.0%	7 23.3%	2 6.7%	3 10.0%	
川島	95 100.0%	2 2.1%	13 13.7%	43 45.3%	8 8.4%	3 3.2%	25 26.3%	1 1.1%	7 7.4%	
神前	53 100.0%	- 0.0%	9 17.0%	31 58.5%	1 1.9%	1 1.9%	9 17.0%	2 3.8%	4 7.5%	
桜	121 100.0%	- 0.0%	16 13.2%	61 50.4%	10 8.3%	- 0.0%	31 25.6%	3 2.5%	10 8.3%	
三重	144 100.0%	5 3.5%	20 13.9%	75 52.1%	6 4.2%	1 0.7%	27 18.8%	10 6.9%	3 2.1%	
県	44 100.0%	- 0.0%	6 13.6%	22 50.0%	1 2.3%	- 0.0%	13 29.5%	2 4.5%	3 6.8%	
八郷	75 100.0%	2 2.7%	11 14.7%	32 42.7%	5 6.7%	4 5.3%	18 24.0%	3 4.0%	6 8.0%	
下野	56 100.0%	- 0.0%	6 10.7%	33 58.9%	3 5.4%	- 0.0%	12 21.4%	2 3.6%	1 1.8%	
大矢知	108 100.0%	2 1.9%	11 10.2%	62 57.4%	3 2.8%	1 0.9%	23 21.3%	6 5.6%	10 9.3%	
河原田	25 100.0%	- 0.0%	3 12.0%	12 48.0%	1 4.0%	- 0.0%	8 32.0%	1 4.0%	3 12.0%	
水沢	22 100.0%	- 0.0%	5 22.7%	14 63.6%	- 0.0%	- 0.0%	3 13.6%	- 0.0%	2 9.1%	
保々	50 100.0%	- 0.0%	5 10.0%	21 42.0%	5 10.0%	- 0.0%	16 32.0%	3 6.0%	4 8.0%	
海蔵	93 100.0%	3 3.2%	16 17.2%	46 49.5%	5 5.4%	2 2.2%	18 19.4%	3 3.2%	5 5.4%	
橋北	36 100.0%	1 2.8%	7 19.4%	19 52.8%	2 5.6%	- 0.0%	6 16.7%	1 2.8%	- 0.0%	
楠	57 100.0%	1 1.8%	6 10.5%	32 56.1%	4 7.0%	- 0.0%	11 19.3%	3 5.3%	2 3.5%	

問1

【満足度】

【期待】

(35) スポーツに親しむ場や機会の提供

	全 体	非 常 に 満 足 し て い る	満 足 し て い る	ふ つ つ	不 満 で あ る	非 常 に 不 満 で あ る	わ か ら な い	無 回 答	特 に 期 待 す	
全 体	2,053 100.0%	55 2.7%	405 19.7%	1,004 48.9%	142 6.9%	46 2.2%	334 16.3%	67 3.3%	242 11.8%	
性別										
男	858 100.0%	20 2.3%	145 16.9%	440 51.3%	80 9.3%	29 3.4%	124 14.5%	20 2.3%	113 13.2%	
女	1,059 100.0%	33 3.1%	235 22.2%	500 47.2%	55 5.2%	15 1.4%	185 17.5%	36 3.4%	118 11.1%	
年齢										
20歳未満	26 100.0%	1 3.8%	8 30.8%	9 34.6%	2 7.7%	1 3.8%	5 19.2%	- 0.0%	5 19.2%	
20歳代	136 100.0%	9 6.6%	38 27.9%	61 44.9%	5 3.7%	4 2.9%	18 13.2%	1 0.7%	22 16.2%	
30歳代	249 100.0%	15 6.0%	51 20.5%	120 48.2%	11 4.4%	5 2.0%	45 18.1%	2 0.8%	30 12.0%	
40歳代	310 100.0%	6 1.9%	62 20.0%	166 53.5%	20 6.5%	13 4.2%	38 12.3%	5 1.6%	58 18.7%	
50歳代	317 100.0%	4 1.3%	62 19.6%	161 50.8%	24 7.6%	11 3.5%	54 17.0%	1 0.3%	39 12.3%	
60歳代	404 100.0%	5 1.2%	68 16.8%	205 50.7%	39 9.7%	7 1.7%	66 16.3%	14 3.5%	42 10.4%	
70歳以上	546 100.0%	13 2.4%	107 19.6%	248 45.4%	37 6.8%	4 0.7%	98 17.9%	39 7.1%	41 7.5%	
居住年数										
2年未満	57 100.0%	3 5.3%	9 15.8%	27 47.4%	1 1.8%	2 3.5%	15 26.3%	- 0.0%	3 5.3%	
2年以上5年未満	86 100.0%	3 3.5%	17 19.8%	46 53.5%	3 3.5%	1 1.2%	15 17.4%	1 1.2%	10 11.6%	
5年以上10年未満	101 100.0%	1 1.0%	23 22.8%	55 54.5%	3 3.0%	3 3.0%	16 15.8%	- 0.0%	15 14.9%	
10年以上20年未満	209 100.0%	7 3.3%	47 22.5%	102 48.8%	14 6.7%	6 2.9%	26 12.4%	7 3.3%	27 12.9%	
20年以上	1,511 100.0%	39 2.6%	296 19.6%	728 48.2%	116 7.7%	30 2.0%	246 16.3%	56 3.7%	179 11.8%	
同居家族										
中学生 以下	いる	502 100.0%	17 3.4%	112 22.3%	258 51.4%	32 6.4%	13 2.6%	63 12.5%	7 1.4%	82 16.3%
	いない	1,473 100.0%	34 2.3%	282 19.1%	707 48.0%	106 7.2%	32 2.2%	258 17.5%	54 3.7%	153 10.4%
65歳 以上	いる	1,098 100.0%	24 2.2%	216 19.7%	515 46.9%	83 7.6%	18 1.6%	189 17.2%	53 4.8%	112 10.2%
	いない	888 100.0%	29 3.3%	179 20.2%	454 51.1%	55 6.2%	27 3.0%	133 15.0%	11 1.2%	124 14.0%
地区										
中部	143 100.0%	4 2.8%	34 23.8%	67 46.9%	12 8.4%	2 1.4%	21 14.7%	3 2.1%	18 12.6%	
富洲原	54 100.0%	1 1.9%	11 20.4%	33 61.1%	2 3.7%	1 1.9%	6 11.1%	- 0.0%	4 7.4%	
富田	95 100.0%	6 6.3%	22 23.2%	39 41.1%	4 4.2%	5 5.3%	17 17.9%	2 2.1%	10 10.5%	
羽津	111 100.0%	3 2.7%	25 22.5%	54 48.6%	4 3.6%	- 0.0%	22 19.8%	3 2.7%	15 13.5%	
常盤	153 100.0%	2 1.3%	26 17.0%	85 55.6%	14 9.2%	3 2.0%	19 12.4%	4 2.6%	16 10.5%	
日永	129 100.0%	5 3.9%	28 21.7%	62 48.1%	8 6.2%	4 3.1%	15 11.6%	7 5.4%	19 14.7%	
四郷	139 100.0%	2 1.4%	30 21.6%	59 42.4%	15 10.8%	2 1.4%	27 19.4%	4 2.9%	23 16.5%	
内部	110 100.0%	5 4.5%	23 20.9%	49 44.5%	9 8.2%	3 2.7%	19 17.3%	2 1.8%	11 10.0%	
塩浜	36 100.0%	- 0.0%	8 22.2%	18 50.0%	1 2.8%	- 0.0%	8 22.2%	1 2.8%	5 13.9%	
小山田	30 100.0%	1 3.3%	10 33.3%	10 33.3%	1 3.3%	- 0.0%	6 20.0%	2 6.7%	6 20.0%	
川島	95 100.0%	3 3.2%	15 15.8%	46 48.4%	9 9.5%	6 6.3%	15 15.8%	1 1.1%	7 7.4%	
神前	53 100.0%	- 0.0%	11 20.8%	22 41.5%	4 7.5%	5 9.4%	9 17.0%	2 3.8%	6 11.3%	
桜	121 100.0%	- 0.0%	22 18.2%	63 52.1%	9 7.4%	3 2.5%	20 16.5%	4 3.3%	16 13.2%	
三重	144 100.0%	6 4.2%	25 17.4%	77 53.5%	6 4.2%	4 2.8%	19 13.2%	7 4.9%	16 11.1%	
県	44 100.0%	1 2.3%	5 11.4%	22 50.0%	4 9.1%	- 0.0%	10 22.7%	2 4.5%	1 2.3%	
八郷	75 100.0%	1 1.3%	13 17.3%	30 40.0%	8 10.7%	2 2.7%	18 24.0%	3 4.0%	8 10.7%	
下野	56 100.0%	- 0.0%	12 21.4%	26 46.4%	7 12.5%	1 1.8%	9 16.1%	1 1.8%	7 12.5%	
大矢知	108 100.0%	5 4.6%	17 15.7%	60 55.6%	6 5.6%	- 0.0%	15 13.9%	5 4.6%	18 16.7%	
河原田	25 100.0%	- 0.0%	6 24.0%	11 44.0%	2 8.0%	- 0.0%	5 20.0%	1 4.0%	5 20.0%	
水沢	22 100.0%	1 4.5%	5 22.7%	12 54.5%	- 0.0%	- 0.0%	4 18.2%	- 0.0%	3 13.6%	
保々	50 100.0%	2 4.0%	8 16.0%	24 48.0%	3 6.0%	- 0.0%	10 20.0%	3 6.0%	2 4.0%	
海蔵	93 100.0%	2 2.2%	21 22.6%	53 57.0%	3 3.2%	2 2.2%	10 10.8%	2 2.2%	17 18.3%	
橋北	36 100.0%	2 5.6%	8 22.2%	16 44.4%	2 5.6%	- 0.0%	7 19.4%	1 2.8%	- 0.0%	
楠	57 100.0%	1 1.8%	11 19.3%	30 52.6%	5 8.8%	1 1.8%	6 10.5%	3 5.3%	3 5.3%	

問1

【満足度】

【期待】

(36)生涯学習機会の提供

	全 体	非 常 に 満 足 し て い る	満 足 し て い る	ふ つ つ	不 満 で あ る	非 常 に 不 満 で あ る	わ か ら な い	無 回 答	特 に 期 待 す	
全 体	2,053 100.0%	26 1.3%	246 12.0%	977 47.6%	111 5.4%	18 0.9%	597 29.1%	78 3.8%	138 6.7%	
性別										
男	858 100.0%	8 0.9%	83 9.7%	446 52.0%	64 7.5%	9 1.0%	225 26.2%	23 2.7%	63 7.3%	
女	1,059 100.0%	16 1.5%	143 13.5%	484 45.7%	40 3.8%	7 0.7%	327 30.9%	42 4.0%	68 6.4%	
年齢										
20歳未満	26 100.0%	- 0.0%	5 19.2%	10 38.5%	1 3.8%	- 0.0%	10 38.5%	- 0.0%	- 0.0%	
20歳代	136 100.0%	4 2.9%	15 11.0%	58 42.6%	4 2.9%	3 2.2%	51 37.5%	1 0.7%	9 6.6%	
30歳代	249 100.0%	4 1.6%	24 9.6%	107 43.0%	8 3.2%	2 0.8%	100 40.2%	4 1.6%	15 6.0%	
40歳代	310 100.0%	1 0.3%	27 8.7%	173 55.8%	13 4.2%	1 0.3%	90 29.0%	5 1.6%	18 5.8%	
50歳代	317 100.0%	- 0.0%	35 11.0%	166 52.4%	25 7.9%	4 1.3%	86 27.1%	1 0.3%	24 7.6%	
60歳代	404 100.0%	3 0.7%	47 11.6%	201 49.8%	28 6.9%	3 0.7%	107 26.5%	15 3.7%	38 9.4%	
70歳以上	546 100.0%	14 2.6%	84 15.4%	242 44.3%	28 5.1%	3 0.5%	128 23.4%	47 8.6%	30 5.5%	
居住年数										
2年未満	57 100.0%	1 1.8%	5 8.8%	22 38.6%	3 5.3%	- 0.0%	26 45.6%	- 0.0%	2 3.5%	
2年以上5年未満	86 100.0%	2 2.3%	6 7.0%	41 47.7%	1 1.2%	1 1.2%	34 39.5%	1 1.2%	4 4.7%	
5年以上10年未満	101 100.0%	1 1.0%	8 7.9%	55 54.5%	6 5.9%	2 2.0%	29 28.7%	- 0.0%	5 5.0%	
10年以上20年未満	209 100.0%	2 1.0%	18 8.6%	94 45.0%	14 6.7%	- 0.0%	75 35.9%	6 2.9%	15 7.2%	
20年以上	1,511 100.0%	19 1.3%	196 13.0%	733 48.5%	82 5.4%	12 0.8%	401 26.5%	68 4.5%	107 7.1%	
同居家族										
中学生以下	いる	502 100.0%	7 1.4%	53 10.6%	248 49.4%	22 4.4%	4 0.8%	158 31.5%	10 2.0%	27 5.4%
	いない	1,473 100.0%	18 1.2%	182 12.4%	705 47.9%	84 5.7%	12 0.8%	409 27.8%	63 4.3%	104 7.1%
65歳以上	いる	1,098 100.0%	17 1.5%	155 14.1%	512 46.6%	63 5.7%	6 0.5%	283 25.8%	62 5.6%	79 7.2%
	いない	888 100.0%	9 1.0%	82 9.2%	443 49.9%	44 5.0%	10 1.1%	287 32.3%	13 1.5%	55 6.2%
地区										
中部	143 100.0%	- 0.0%	23 16.1%	59 41.3%	13 9.1%	1 0.7%	44 30.8%	3 2.1%	9 6.3%	
富洲原	54 100.0%	2 3.7%	7 13.0%	29 53.7%	1 1.9%	- 0.0%	15 27.8%	- 0.0%	4 7.4%	
富田	95 100.0%	3 3.2%	16 16.8%	39 41.1%	4 4.2%	- 0.0%	30 31.6%	3 3.2%	4 4.2%	
羽津	111 100.0%	- 0.0%	12 10.8%	52 46.8%	4 3.6%	- 0.0%	38 34.2%	5 4.5%	9 8.1%	
常磐	153 100.0%	- 0.0%	14 9.2%	68 44.4%	15 9.8%	2 1.3%	51 33.3%	3 2.0%	12 7.8%	
日永	129 100.0%	1 0.8%	10 7.8%	68 52.7%	9 7.0%	- 0.0%	33 25.6%	8 6.2%	8 6.2%	
四郷	139 100.0%	2 1.4%	19 13.7%	66 47.5%	9 6.5%	- 0.0%	39 28.1%	4 2.9%	8 5.8%	
内部	110 100.0%	4 3.6%	13 11.8%	50 45.5%	4 3.6%	2 1.8%	35 31.8%	2 1.8%	5 4.5%	
塩浜	36 100.0%	- 0.0%	1 2.8%	16 44.4%	1 2.8%	- 0.0%	16 44.4%	2 5.6%	2 5.6%	
小山田	30 100.0%	- 0.0%	5 16.7%	16 53.3%	2 6.7%	- 0.0%	4 13.3%	3 10.0%	4 13.3%	
川島	95 100.0%	1 1.1%	11 11.6%	47 49.5%	9 9.5%	5 5.3%	21 22.1%	1 1.1%	9 9.5%	
神前	53 100.0%	- 0.0%	11 20.8%	25 47.2%	3 5.7%	- 0.0%	12 22.6%	2 3.8%	5 9.4%	
桜	121 100.0%	- 0.0%	13 10.7%	55 45.5%	5 4.1%	1 0.8%	42 34.7%	5 4.1%	8 6.6%	
三重	144 100.0%	5 3.5%	23 16.0%	64 44.4%	6 4.2%	1 0.7%	36 25.0%	9 6.3%	13 9.0%	
県	44 100.0%	1 2.3%	2 4.5%	23 52.3%	2 4.5%	- 0.0%	14 31.8%	2 4.5%	2 4.5%	
八郷	75 100.0%	2 2.7%	10 13.3%	36 48.0%	4 5.3%	1 1.3%	19 25.3%	3 4.0%	5 6.7%	
下野	56 100.0%	- 0.0%	7 12.5%	33 58.9%	3 5.4%	- 0.0%	12 21.4%	1 1.8%	2 3.6%	
大矢知	108 100.0%	1 0.9%	11 10.2%	50 46.3%	4 3.7%	1 0.9%	33 30.6%	8 7.4%	7 6.5%	
河原田	25 100.0%	1 4.0%	1 4.0%	15 60.0%	- 0.0%	- 0.0%	7 28.0%	1 4.0%	1 4.0%	
水沢	22 100.0%	- 0.0%	1 4.5%	10 45.5%	- 0.0%	- 0.0%	11 50.0%	- 0.0%	- 0.0%	
保々	50 100.0%	- 0.0%	5 10.0%	24 48.0%	3 6.0%	- 0.0%	15 30.0%	3 6.0%	3 6.0%	
海蔵	93 100.0%	1 1.1%	11 11.8%	55 59.1%	3 3.2%	2 2.2%	18 19.4%	3 3.2%	10 10.8%	
橋北	36 100.0%	1 2.8%	7 19.4%	19 52.8%	- 0.0%	- 0.0%	8 22.2%	1 2.8%	1 2.8%	
楠	57 100.0%	1 1.8%	4 7.0%	36 63.2%	2 3.5%	- 0.0%	12 21.1%	2 3.5%	3 5.3%	

問1

【満足度】

【期待】

(37) 地域コミュニティの活性化

	全 体	非 常 に 満 足 し て い る	満 足 し て い る	ふ つ つ	不 満 で あ る	非 常 に 不 満 で あ る	わ か ら な い	無 回 答	特 に 期 待 す	
全 体	2,053 100.0%	27 1.3%	180 8.8%	1,061 51.7%	137 6.7%	22 1.1%	547 26.6%	79 3.8%	165 8.0%	
性別										
男	858 100.0%	12 1.4%	66 7.7%	455 53.0%	72 8.4%	11 1.3%	216 25.2%	26 3.0%	69 8.0%	
女	1,059 100.0%	14 1.3%	103 9.7%	550 51.9%	52 4.9%	8 0.8%	292 27.6%	40 3.8%	87 8.2%	
年齢										
20歳未満	26 100.0%	- 0.0%	2 7.7%	13 50.0%	2 7.7%	- 0.0%	9 34.6%	- 0.0%	1 3.8%	
20歳代	136 100.0%	3 2.2%	16 11.8%	63 46.3%	5 3.7%	1 0.7%	47 34.6%	1 0.7%	7 5.1%	
30歳代	249 100.0%	8 3.2%	16 6.4%	119 47.8%	5 2.0%	- 0.0%	98 39.4%	3 1.2%	12 4.8%	
40歳代	310 100.0%	3 1.0%	26 8.4%	196 63.2%	8 2.6%	4 1.3%	69 22.3%	4 1.3%	23 7.4%	
50歳代	317 100.0%	1 0.3%	24 7.6%	182 57.4%	27 8.5%	4 1.3%	77 24.3%	2 0.6%	32 10.1%	
60歳代	404 100.0%	4 1.0%	31 7.7%	204 50.5%	35 8.7%	5 1.2%	105 26.0%	20 5.0%	37 9.2%	
70歳以上	546 100.0%	8 1.5%	57 10.4%	262 48.0%	49 9.0%	6 1.1%	119 21.8%	45 8.2%	49 9.0%	
居住年数										
2年未満	57 100.0%	1 1.8%	6 10.5%	21 36.8%	- 0.0%	- 0.0%	29 50.9%	- 0.0%	2 3.5%	
2年以上5年未満	86 100.0%	1 1.2%	7 8.1%	47 54.7%	- 0.0%	2 2.3%	28 32.6%	1 1.2%	2 2.3%	
5年以上10年未満	101 100.0%	3 3.0%	7 6.9%	58 57.4%	4 4.0%	1 1.0%	27 26.7%	1 1.0%	6 5.9%	
10年以上20年未満	209 100.0%	2 1.0%	14 6.7%	114 54.5%	10 4.8%	2 1.0%	63 30.1%	4 1.9%	12 5.7%	
20年以上	1,511 100.0%	19 1.3%	138 9.1%	782 51.8%	116 7.7%	14 0.9%	372 24.6%	70 4.6%	138 9.1%	
同居家族										
中学生 以下	いる	502 100.0%	12 2.4%	36 7.2%	277 55.2%	30 6.0%	6 1.2%	132 26.3%	9 1.8%	38 7.6%
	いない	1,473 100.0%	15 1.0%	133 9.0%	760 51.6%	101 6.9%	14 1.0%	385 26.1%	65 4.4%	122 8.3%
65歳 以上	いる	1,098 100.0%	13 1.2%	107 9.7%	559 50.9%	86 7.8%	14 1.3%	258 23.5%	61 5.6%	107 9.7%
	いない	888 100.0%	14 1.6%	66 7.4%	478 53.8%	45 5.1%	6 0.7%	264 29.7%	15 1.7%	54 6.1%
地区										
中部	143 100.0%	1 0.7%	14 9.8%	72 50.3%	9 6.3%	2 1.4%	41 28.7%	4 2.8%	8 5.6%	
富洲原	54 100.0%	3 5.6%	5 9.3%	31 57.4%	3 5.6%	- 0.0%	12 22.2%	- 0.0%	3 5.6%	
富田	95 100.0%	3 3.2%	11 11.6%	48 50.5%	5 5.3%	- 0.0%	26 27.4%	2 2.1%	5 5.3%	
羽津	111 100.0%	1 0.9%	11 9.9%	56 50.5%	1 0.9%	1 0.9%	36 32.4%	5 4.5%	10 9.0%	
常磐	153 100.0%	- 0.0%	11 7.2%	80 52.3%	12 7.8%	- 0.0%	45 29.4%	5 3.3%	7 4.6%	
日永	129 100.0%	1 0.8%	10 7.8%	69 53.5%	11 8.5%	- 0.0%	31 24.0%	7 5.4%	12 9.3%	
四郷	139 100.0%	4 2.9%	14 10.1%	66 47.5%	13 9.4%	2 1.4%	35 25.2%	5 3.6%	11 7.9%	
内部	110 100.0%	1 0.9%	13 11.8%	52 47.3%	5 4.5%	2 1.8%	35 31.8%	2 1.8%	6 5.5%	
塩浜	36 100.0%	1 2.8%	2 5.6%	18 50.0%	2 5.6%	- 0.0%	12 33.3%	1 2.8%	4 11.1%	
小山田	30 100.0%	- 0.0%	5 16.7%	17 56.7%	1 3.3%	- 0.0%	6 20.0%	1 3.3%	3 10.0%	
川島	95 100.0%	2 2.1%	12 12.6%	47 49.5%	9 9.5%	3 3.2%	21 22.1%	1 1.1%	8 8.4%	
神前	53 100.0%	- 0.0%	5 9.4%	26 49.1%	5 9.4%	1 1.9%	14 26.4%	2 3.8%	5 9.4%	
桜	121 100.0%	- 0.0%	7 5.8%	69 57.0%	9 7.4%	1 0.8%	32 26.4%	3 2.5%	16 13.2%	
三重	144 100.0%	3 2.1%	10 6.9%	78 54.2%	6 4.2%	1 0.7%	37 25.7%	9 6.3%	11 7.6%	
県	44 100.0%	2 4.5%	- 0.0%	25 56.8%	4 9.1%	- 0.0%	10 22.7%	3 6.8%	3 6.8%	
八郷	75 100.0%	- 0.0%	7 9.3%	37 49.3%	7 9.3%	2 2.7%	18 24.0%	4 5.3%	11 14.7%	
下野	56 100.0%	- 0.0%	2 3.6%	37 66.1%	6 10.7%	1 1.8%	9 16.1%	1 1.8%	2 3.6%	
大矢知	108 100.0%	1 0.9%	9 8.3%	59 54.6%	3 2.8%	1 0.9%	27 25.0%	8 7.4%	9 8.3%	
河原田	25 100.0%	- 0.0%	1 4.0%	14 56.0%	1 4.0%	- 0.0%	7 28.0%	2 8.0%	1 4.0%	
水沢	22 100.0%	- 0.0%	4 18.2%	6 27.3%	2 9.1%	- 0.0%	10 45.5%	- 0.0%	2 9.1%	
保々	50 100.0%	- 0.0%	3 6.0%	25 50.0%	3 6.0%	- 0.0%	16 32.0%	3 6.0%	4 8.0%	
海蔵	93 100.0%	1 1.1%	6 6.5%	55 59.1%	5 5.4%	2 2.2%	21 22.6%	3 3.2%	11 11.8%	
橋北	36 100.0%	2 5.6%	4 11.1%	17 47.2%	5 13.9%	- 0.0%	7 19.4%	1 2.8%	8 22.2%	
楠	57 100.0%	1 1.8%	7 12.3%	32 56.1%	4 7.0%	- 0.0%	10 17.5%	3 5.3%	1 1.8%	

問1

【満足度】

【期待】

(38) 多文化共生の推進

	全 体	非 常 に 満 足 し て い る	満 足 し て い る	ふ つ つ	不 満 で あ る	非 常 に 不 満 で あ る	わ か ら な い	無 回 答	特 に 期 待 す	
全 体	2,053 100.0%	20 1.0%	126 6.1%	884 43.1%	85 4.1%	11 0.5%	840 40.9%	87 4.2%	73 3.6%	
性別										
男	858 100.0%	8 0.9%	53 6.2%	391 45.6%	45 5.2%	7 0.8%	328 38.2%	26 3.0%	29 3.4%	
女	1,059 100.0%	12 1.1%	62 5.9%	450 42.5%	34 3.2%	3 0.3%	450 42.5%	48 4.5%	39 3.7%	
年齢										
20歳未満	26 100.0%	- 0.0%	5 19.2%	10 38.5%	1 3.8%	- 0.0%	10 38.5%	- 0.0%	3 11.5%	
20歳代	136 100.0%	4 2.9%	13 9.6%	63 46.3%	4 2.9%	- 0.0%	51 37.5%	1 0.7%	3 2.2%	
30歳代	249 100.0%	6 2.4%	15 6.0%	101 40.6%	6 2.4%	1 0.4%	118 47.4%	2 0.8%	16 6.4%	
40歳代	310 100.0%	2 0.6%	15 4.8%	169 54.5%	7 2.3%	- 0.0%	113 36.5%	4 1.3%	17 5.5%	
50歳代	317 100.0%	1 0.3%	20 6.3%	141 44.5%	21 6.6%	3 0.9%	129 40.7%	2 0.6%	11 3.5%	
60歳代	404 100.0%	2 0.5%	17 4.2%	176 43.6%	14 3.5%	1 0.2%	177 43.8%	17 4.2%	7 1.7%	
70歳以上	546 100.0%	5 0.9%	37 6.8%	202 37.0%	28 5.1%	5 0.9%	213 39.0%	56 10.3%	13 2.4%	
居住年数										
2年未満	57 100.0%	2 3.5%	2 3.5%	23 40.4%	1 1.8%	- 0.0%	29 50.9%	- 0.0%	5 8.8%	
2年以上5年未満	86 100.0%	3 3.5%	4 4.7%	38 44.2%	3 3.5%	- 0.0%	37 43.0%	1 1.2%	3 3.5%	
5年以上10年未満	101 100.0%	1 1.0%	9 8.9%	50 49.5%	5 5.0%	1 1.0%	34 33.7%	1 1.0%	5 5.0%	
10年以上20年未満	209 100.0%	- 0.0%	13 6.2%	95 45.5%	10 4.8%	- 0.0%	86 41.1%	5 2.4%	11 5.3%	
20年以上	1,511 100.0%	14 0.9%	93 6.2%	643 42.6%	61 4.0%	8 0.5%	616 40.8%	76 5.0%	45 3.0%	
同居家族										
中学生 以下	いる	502 100.0%	6 1.2%	29 5.8%	238 47.4%	17 3.4%	2 0.4%	199 39.6%	11 2.2%	22 4.4%
	いない	1,473 100.0%	12 0.8%	91 6.2%	620 42.1%	64 4.3%	8 0.5%	607 41.2%	71 4.8%	47 3.2%
65歳 以上	いる	1,098 100.0%	9 0.8%	69 6.3%	454 41.3%	43 3.9%	6 0.5%	444 40.4%	73 6.6%	41 3.7%
	いない	888 100.0%	11 1.2%	53 6.0%	406 45.7%	38 4.3%	4 0.5%	365 41.1%	11 1.2%	29 3.3%
地区										
中部	143 100.0%	1 0.7%	11 7.7%	63 44.1%	7 4.9%	1 0.7%	57 39.9%	3 2.1%	3 2.1%	
富洲原	54 100.0%	1 1.9%	3 5.6%	33 61.1%	1 1.9%	- 0.0%	16 29.6%	- 0.0%	1 1.9%	
富田	95 100.0%	1 1.1%	9 9.5%	41 43.2%	5 5.3%	- 0.0%	37 38.9%	2 2.1%	1 1.1%	
羽津	111 100.0%	- 0.0%	2 1.8%	51 45.9%	1 0.9%	1 0.9%	53 47.7%	3 2.7%	3 2.7%	
常磐	153 100.0%	- 0.0%	10 6.5%	59 38.6%	8 5.2%	- 0.0%	72 47.1%	4 2.6%	6 3.9%	
日永	129 100.0%	3 2.3%	3 2.3%	64 49.6%	3 2.3%	- 0.0%	49 38.0%	7 5.4%	3 2.3%	
四郷	139 100.0%	5 3.6%	13 9.4%	59 42.4%	9 6.5%	1 0.7%	46 33.1%	6 4.3%	8 5.8%	
内部	110 100.0%	1 0.9%	12 10.9%	44 40.0%	5 4.5%	1 0.9%	45 40.9%	2 1.8%	4 3.6%	
塩浜	36 100.0%	- 0.0%	1 2.8%	15 41.7%	1 2.8%	- 0.0%	18 50.0%	1 2.8%	2 5.6%	
小山田	30 100.0%	- 0.0%	2 6.7%	13 43.3%	1 3.3%	- 0.0%	12 40.0%	2 6.7%	2 6.7%	
川島	95 100.0%	1 1.1%	9 9.5%	41 43.2%	7 7.4%	2 2.1%	33 34.7%	2 2.1%	4 4.2%	
神前	53 100.0%	- 0.0%	4 7.5%	26 49.1%	4 7.5%	1 1.9%	13 24.5%	5 9.4%	2 3.8%	
桜	121 100.0%	- 0.0%	4 3.3%	49 40.5%	6 5.0%	1 0.8%	53 43.8%	8 6.6%	8 6.6%	
三重	144 100.0%	2 1.4%	11 7.6%	65 45.1%	2 1.4%	1 0.7%	54 37.5%	9 6.3%	4 2.8%	
県	44 100.0%	1 2.3%	1 2.3%	18 40.9%	2 4.5%	- 0.0%	20 45.5%	2 4.5%	2 4.5%	
八郷	75 100.0%	- 0.0%	2 2.7%	28 37.3%	5 6.7%	1 1.3%	36 48.0%	3 4.0%	2 2.7%	
下野	56 100.0%	- 0.0%	3 5.4%	27 48.2%	2 3.6%	- 0.0%	23 41.1%	1 1.8%	1 1.8%	
大矢知	108 100.0%	1 0.9%	9 8.3%	40 37.0%	3 2.8%	- 0.0%	46 42.6%	9 8.3%	3 2.8%	
河原田	25 100.0%	- 0.0%	1 4.0%	10 40.0%	2 8.0%	- 0.0%	10 40.0%	2 8.0%	- 0.0%	
水沢	22 100.0%	- 0.0%	1 4.5%	8 36.4%	- 0.0%	- 0.0%	13 59.1%	- 0.0%	- 0.0%	
保々	50 100.0%	2 4.0%	0 0.0%	16 32.0%	3 6.0%	- 0.0%	26 52.0%	3 6.0%	3 6.0%	
海蔵	93 100.0%	- 0.0%	7 7.5%	46 49.5%	2 2.2%	- 0.0%	33 35.5%	5 5.4%	4 4.3%	
橋北	36 100.0%	1 2.8%	3 8.3%	14 38.9%	1 2.8%	- 0.0%	15 41.7%	2 5.6%	3 8.3%	
楠	57 100.0%	- 0.0%	1 1.8%	30 52.6%	1 1.8%	- 0.0%	23 40.4%	2 3.5%	1 1.8%	

問1

(39)開かれた市政推進

【満足度】

【期待】

	全 体	非 常 に 満 足 し て い る	満 足 し て い る	ふ つ つ	不 満 で あ る	非 常 に 不 満 で あ る	わ か ら な い	無 回 答	特 に 期 待 す	
全 体	2,053 100.0%	62 3.0%	396 19.3%	1,124 54.7%	116 5.7%	36 1.8%	251 12.2%	68 3.3%	170 8.3%	
性別										
男	858 100.0%	21 2.4%	165 19.2%	456 53.1%	65 7.6%	25 2.9%	106 12.4%	20 2.3%	71 8.3%	
女	1,059 100.0%	39 3.7%	208 19.6%	593 56.0%	44 4.2%	9 0.8%	130 12.3%	36 3.4%	87 8.2%	
年齢										
20歳未満	26 100.0%	- 0.0%	6 23.1%	13 50.0%	1 3.8%	1 3.8%	5 19.2%	- 0.0%	1 3.8%	
20歳代	136 100.0%	9 6.6%	25 18.4%	66 48.5%	6 4.4%	- 0.0%	29 21.3%	1 0.7%	8 5.9%	
30歳代	249 100.0%	12 4.8%	50 20.1%	123 49.4%	17 6.8%	2 0.8%	43 17.3%	2 0.8%	15 6.0%	
40歳代	310 100.0%	10 3.2%	50 16.1%	189 61.0%	15 4.8%	9 2.9%	32 10.3%	5 1.6%	32 10.3%	
50歳代	317 100.0%	4 1.3%	61 19.2%	192 60.6%	17 5.4%	7 2.2%	35 11.0%	1 0.3%	31 9.8%	
60歳代	404 100.0%	6 1.5%	79 19.6%	227 56.2%	25 6.2%	5 1.2%	47 11.6%	15 3.7%	34 8.4%	
70歳以上	546 100.0%	21 3.8%	115 21.1%	277 50.7%	32 5.9%	10 1.8%	52 9.5%	39 7.1%	43 7.9%	
居住年数										
2年未満	57 100.0%	3 5.3%	15 26.3%	25 43.9%	1 1.8%	- 0.0%	13 22.8%	- 0.0%	2 3.5%	
2年以上5年未満	86 100.0%	2 2.3%	16 18.6%	53 61.6%	2 2.3%	- 0.0%	12 14.0%	1 1.2%	1 1.2%	
5年以上10年未満	101 100.0%	3 3.0%	22 21.8%	50 49.5%	9 8.9%	- 0.0%	16 15.8%	1 1.0%	9 8.9%	
10年以上20年未満	209 100.0%	5 2.4%	39 18.7%	119 56.9%	11 5.3%	3 1.4%	27 12.9%	5 2.4%	11 5.3%	
20年以上	1,511 100.0%	47 3.1%	291 19.3%	825 54.6%	87 5.8%	31 2.1%	172 11.4%	58 3.8%	139 9.2%	
同居家族										
中学生 以下	いる	502 100.0%	21 4.2%	93 18.5%	283 56.4%	28 5.6%	8 1.6%	59 11.8%	10 2.0%	41 8.2%
	いない	1,473 100.0%	39 2.6%	291 19.8%	798 54.2%	85 5.8%	26 1.8%	181 12.3%	53 3.6%	123 8.4%
65歳 以上	いる	1,098 100.0%	32 2.9%	227 20.7%	577 52.6%	65 5.9%	24 2.2%	119 10.8%	54 4.9%	101 9.2%
	いない	888 100.0%	30 3.4%	159 17.9%	508 57.2%	48 5.4%	10 1.1%	122 13.7%	11 1.2%	63 7.1%
地区										
中部	143 100.0%	3 2.1%	39 27.3%	77 53.8%	7 4.9%	1 0.7%	13 9.1%	3 2.1%	8 5.6%	
富洲原	54 100.0%	1 1.9%	12 22.2%	33 61.1%	1 1.9%	2 3.7%	5 9.3%	- 0.0%	3 5.6%	
富田	95 100.0%	5 5.3%	27 28.4%	41 43.2%	5 5.3%	- 0.0%	15 15.8%	2 2.1%	8 8.4%	
羽津	111 100.0%	3 2.7%	25 22.5%	53 47.7%	6 5.4%	3 2.7%	18 16.2%	3 2.7%	9 8.1%	
常盤	153 100.0%	2 1.3%	30 19.6%	79 51.6%	9 5.9%	3 2.0%	27 17.6%	3 2.0%	14 9.2%	
日永	129 100.0%	5 3.9%	16 12.4%	84 65.1%	5 3.9%	- 0.0%	13 10.1%	6 4.7%	10 7.8%	
四郷	139 100.0%	5 3.6%	34 24.5%	69 49.6%	7 5.0%	3 2.2%	18 12.9%	3 2.2%	17 12.2%	
内部	110 100.0%	6 5.5%	21 19.1%	57 51.8%	5 4.5%	3 2.7%	17 15.5%	1 0.9%	8 7.3%	
塩浜	36 100.0%	- 0.0%	6 16.7%	20 55.6%	1 2.8%	- 0.0%	8 22.2%	1 2.8%	2 5.6%	
小山田	30 100.0%	1 3.3%	6 20.0%	20 66.7%	- 0.0%	1 3.3%	- 0.0%	2 6.7%	2 6.7%	
川島	95 100.0%	4 4.2%	17 17.9%	49 51.6%	11 11.6%	4 4.2%	9 9.5%	1 1.1%	10 10.5%	
神前	53 100.0%	- 0.0%	13 24.5%	28 52.8%	2 3.8%	3 5.7%	4 7.5%	3 5.7%	3 5.7%	
桜	121 100.0%	1 0.8%	19 15.7%	73 60.3%	11 9.1%	1 0.8%	11 9.1%	5 4.1%	9 7.4%	
三重	144 100.0%	6 4.2%	25 17.4%	78 54.2%	7 4.9%	3 2.1%	15 10.4%	10 6.9%	12 8.3%	
県	44 100.0%	1 2.3%	7 15.9%	23 52.3%	6 13.6%	- 0.0%	5 11.4%	2 4.5%	4 9.1%	
八郷	75 100.0%	3 4.0%	14 18.7%	39 52.0%	6 8.0%	2 2.7%	8 10.7%	3 4.0%	7 9.3%	
下野	56 100.0%	1 1.8%	11 19.6%	31 55.4%	3 5.4%	1 1.8%	8 14.3%	1 1.8%	6 10.7%	
大矢知	108 100.0%	3 2.8%	16 14.8%	63 58.3%	6 5.6%	1 0.9%	14 13.0%	5 4.6%	8 7.4%	
河原田	25 100.0%	1 4.0%	4 16.0%	14 56.0%	2 8.0%	- 0.0%	3 12.0%	1 4.0%	1 4.0%	
水沢	22 100.0%	1 4.5%	4 18.2%	13 59.1%	- 0.0%	- 0.0%	4 18.2%	- 0.0%	2 9.1%	
保々	50 100.0%	3 6.0%	7 14.0%	28 56.0%	2 4.0%	- 0.0%	7 14.0%	3 6.0%	4 8.0%	
海蔵	93 100.0%	1 1.1%	17 18.3%	55 59.1%	5 5.4%	1 1.1%	11 11.8%	3 3.2%	10 10.8%	
橋北	36 100.0%	3 8.3%	6 16.7%	21 58.3%	3 8.3%	1 2.8%	1 2.8%	1 2.8%	2 5.6%	
楠	57 100.0%	3 5.3%	8 14.0%	37 64.9%	3 5.3%	- 0.0%	4 7.0%	2 3.5%	4 7.0%	

問1
(40)健全な財政の維持

【満足度】

【期待】

	全 体	非 常 に 満 足 し て い る	満 足 し て い る	ふ つ つ	不 満 で あ る	非 常 に 不 満 で あ る	わ か ら な い	無 回 答	特 に 期 待 す	
全 体	2,053 100.0%	21 1.0%	152 7.4%	918 44.7%	202 9.8%	48 2.3%	628 30.6%	84 4.1%	270 13.2%	
性別										
男	858 100.0%	9 1.0%	73 8.5%	395 46.0%	115 13.4%	30 3.5%	213 24.8%	23 2.7%	137 16.0%	
女	1,059 100.0%	12 1.1%	66 6.2%	474 44.8%	75 7.1%	15 1.4%	369 34.8%	48 4.5%	117 11.0%	
年齢										
20歳未満	26 100.0%	- 0.0%	2 7.7%	10 38.5%	2 7.7%	- 0.0%	12 46.2%	- 0.0%	1 3.8%	
20歳代	136 100.0%	3 2.2%	12 8.8%	59 43.4%	10 7.4%	5 3.7%	45 33.1%	2 1.5%	11 8.1%	
30歳代	249 100.0%	4 1.6%	16 6.4%	113 45.4%	18 7.2%	9 3.6%	86 34.5%	3 1.2%	30 12.0%	
40歳代	310 100.0%	1 0.3%	16 5.2%	168 54.2%	30 9.7%	8 2.6%	79 25.5%	8 2.6%	62 20.0%	
50歳代	317 100.0%	2 0.6%	23 7.3%	151 47.6%	31 9.8%	8 2.5%	99 31.2%	3 0.9%	50 15.8%	
60歳代	404 100.0%	3 0.7%	28 6.9%	169 41.8%	58 14.4%	6 1.5%	124 30.7%	16 4.0%	56 13.9%	
70歳以上	546 100.0%	8 1.5%	50 9.2%	223 40.8%	47 8.6%	9 1.6%	162 29.7%	47 8.6%	52 9.5%	
居住年数										
2年未満	57 100.0%	1 1.8%	5 8.8%	25 43.9%	3 5.3%	- 0.0%	22 38.6%	1 1.8%	9 15.8%	
2年以上5年未満	86 100.0%	1 1.2%	11 12.8%	38 44.2%	7 8.1%	3 3.5%	25 29.1%	1 1.2%	10 11.6%	
5年以上10年未満	101 100.0%	3 3.0%	7 6.9%	47 46.5%	10 9.9%	- 0.0%	33 32.7%	1 1.0%	8 7.9%	
10年以上20年未満	209 100.0%	2 1.0%	13 6.2%	102 48.8%	22 10.5%	4 1.9%	60 28.7%	6 2.9%	27 12.9%	
20年以上	1,511 100.0%	13 0.9%	109 7.2%	668 44.2%	152 10.1%	37 2.4%	460 30.4%	72 4.8%	206 13.6%	
同居家族										
中学生 以下	いる	502 100.0%	5 1.0%	34 6.8%	239 47.6%	55 11.0%	12 2.4%	148 29.5%	9 1.8%	67 13.3%
	いない	1,473 100.0%	16 1.1%	110 7.5%	650 44.1%	140 9.5%	33 2.2%	454 30.8%	70 4.8%	194 13.2%
65歳 以上	いる	1,098 100.0%	11 1.0%	90 8.2%	464 42.3%	113 10.3%	21 1.9%	333 30.3%	66 6.0%	139 12.7%
	いない	888 100.0%	10 1.1%	57 6.4%	427 48.1%	82 9.2%	24 2.7%	273 30.7%	15 1.7%	123 13.9%
地区										
中部	143 100.0%	1 0.7%	18 12.6%	67 46.9%	14 9.8%	3 2.1%	37 25.9%	3 2.1%	15 10.5%	
富洲原	54 100.0%	1 1.9%	3 5.6%	32 59.3%	4 7.4%	- 0.0%	13 24.1%	1 1.9%	7 13.0%	
富田	95 100.0%	3 3.2%	8 8.4%	40 42.1%	7 7.4%	1 1.1%	33 34.7%	3 3.2%	10 10.5%	
羽津	111 100.0%	- 0.0%	10 9.0%	42 37.8%	9 8.1%	3 2.7%	43 38.7%	4 3.6%	18 16.2%	
常磐	153 100.0%	1 0.7%	10 6.5%	73 47.7%	14 9.2%	4 2.6%	47 30.7%	4 2.6%	23 15.0%	
日永	129 100.0%	1 0.8%	9 7.0%	69 53.5%	10 7.8%	2 1.6%	30 23.3%	8 6.2%	20 15.5%	
四郷	139 100.0%	- 0.0%	11 7.9%	65 46.8%	13 9.4%	2 1.4%	44 31.7%	4 2.9%	21 15.1%	
内部	110 100.0%	2 1.8%	9 8.2%	50 45.5%	6 5.5%	4 3.6%	38 34.5%	1 0.9%	15 13.6%	
塩浜	36 100.0%	1 2.8%	1 2.8%	16 44.4%	- 0.0%	1 2.8%	16 44.4%	1 2.8%	3 8.3%	
小山田	30 100.0%	- 0.0%	6 20.0%	15 50.0%	2 6.7%	- 0.0%	5 16.7%	2 6.7%	2 6.7%	
川島	95 100.0%	2 2.1%	11 11.6%	40 42.1%	17 17.9%	4 4.2%	18 18.9%	3 3.2%	7 7.4%	
神前	53 100.0%	- 0.0%	6 11.3%	25 47.2%	7 13.2%	3 5.7%	8 15.1%	4 7.5%	4 7.5%	
桜	121 100.0%	1 0.8%	6 5.0%	53 43.8%	10 8.3%	5 4.1%	39 32.2%	7 5.8%	19 15.7%	
三重	144 100.0%	4 2.8%	12 8.3%	63 43.8%	10 6.9%	2 1.4%	43 29.9%	10 6.9%	20 13.9%	
県	44 100.0%	- 0.0%	1 2.3%	18 40.9%	7 15.9%	2 4.5%	14 31.8%	2 4.5%	6 13.6%	
八郷	75 100.0%	- 0.0%	3 4.0%	33 44.0%	8 10.7%	2 2.7%	26 34.7%	3 4.0%	14 18.7%	
下野	56 100.0%	- 0.0%	1 1.8%	30 53.6%	10 17.9%	1 1.8%	13 23.2%	1 1.8%	10 17.9%	
大矢知	108 100.0%	- 0.0%	5 4.6%	39 36.1%	16 14.8%	1 0.9%	39 36.1%	8 7.4%	16 14.8%	
河原田	25 100.0%	- 0.0%	- 0.0%	11 44.0%	2 8.0%	- 0.0%	10 40.0%	2 8.0%	1 4.0%	
水沢	22 100.0%	- 0.0%	2 9.1%	7 31.8%	1 4.5%	- 0.0%	12 54.5%	- 0.0%	3 13.6%	
保々	50 100.0%	- 0.0%	1 2.0%	19 38.0%	7 14.0%	- 0.0%	20 40.0%	3 6.0%	6 12.0%	
海蔵	93 100.0%	- 0.0%	8 8.6%	43 46.2%	8 8.6%	2 2.2%	30 32.3%	2 2.2%	12 12.9%	
橋北	36 100.0%	2 5.6%	2 5.6%	15 41.7%	4 11.1%	2 5.6%	10 27.8%	1 2.8%	5 13.9%	
楠	57 100.0%	2 3.5%	4 7.0%	26 45.6%	9 15.8%	- 0.0%	13 22.8%	3 5.3%	3 5.3%	

問2. 市は皆さんの意見を市政に反映していると思いますか

	全 体	反 映 し て い る	い る 程 度 反 映 し て	な ど ち ら と も い え	い あ ま り 反 映 し て	い ま っ た く 反 映 し て い な い	わ か ら な い	無 回 答	
全 体	2,053 100.0%	42 2.0%	470 22.9%	541 26.4%	398 19.4%	53 2.6%	495 24.1%	54 2.6%	
性別									
男	858 100.0%	13 1.5%	185 21.6%	240 28.0%	190 22.1%	24 2.8%	186 21.7%	20 2.3%	
女	1,059 100.0%	23 2.2%	252 23.8%	269 25.4%	187 17.7%	24 2.3%	275 26.0%	29 2.7%	
年齢									
20歳未満	26 100.0%	- 0.0%	5 19.2%	6 23.1%	1 3.8%	- 0.0%	14 53.8%	- 0.0%	
20歳代	136 100.0%	3 2.2%	33 24.3%	32 23.5%	15 11.0%	2 1.5%	50 36.8%	1 0.7%	
30歳代	249 100.0%	3 1.2%	47 18.9%	56 22.5%	55 22.1%	7 2.8%	78 31.3%	3 1.2%	
40歳代	310 100.0%	4 1.3%	59 19.0%	97 31.3%	62 20.0%	9 2.9%	77 24.8%	2 0.6%	
50歳代	317 100.0%	5 1.6%	62 19.6%	88 27.8%	83 26.2%	8 2.5%	68 21.5%	3 0.9%	
60歳代	404 100.0%	7 1.7%	89 22.0%	117 29.0%	85 21.0%	12 3.0%	85 21.0%	9 2.2%	
70歳以上	546 100.0%	19 3.5%	162 29.7%	125 22.9%	86 15.8%	13 2.4%	107 19.6%	34 6.2%	
居住年数									
2年未満	57 100.0%	1 1.8%	6 10.5%	12 21.1%	9 15.8%	1 1.8%	28 49.1%	- 0.0%	
2年以上5年未満	86 100.0%	- 0.0%	15 17.4%	26 30.2%	12 14.0%	- 0.0%	32 37.2%	1 1.2%	
5年以上10年未満	101 100.0%	3 3.0%	20 19.8%	26 25.7%	24 23.8%	3 3.0%	23 22.8%	2 2.0%	
10年以上20年未満	209 100.0%	4 1.9%	39 18.7%	65 31.1%	40 19.1%	- 0.0%	57 27.3%	4 1.9%	
20年以上	1,511 100.0%	31 2.1%	372 24.6%	388 25.7%	295 19.5%	45 3.0%	335 22.2%	45 3.0%	
同居家族									
中学生 以下	いる	502 100.0%	4 0.8%	113 22.5%	142 28.3%	107 21.3%	15 3.0%	115 22.9%	6 1.2%
	いない	1,473 100.0%	36 2.4%	342 23.2%	379 25.7%	277 18.8%	36 2.4%	356 24.2%	47 3.2%
65歳 以上	いる	1,098 100.0%	25 2.3%	279 25.4%	277 25.2%	206 18.8%	27 2.5%	241 21.9%	43 3.9%
	いない	888 100.0%	16 1.8%	177 19.9%	245 27.6%	179 20.2%	24 2.7%	237 26.7%	10 1.1%
地区									
中部	143 100.0%	2 1.4%	41 28.7%	32 22.4%	29 20.3%	5 3.5%	31 21.7%	3 2.1%	
富洲原	54 100.0%	1 1.9%	11 20.4%	22 40.7%	10 18.5%	1 1.9%	9 16.7%	- 0.0%	
富田	95 100.0%	1 1.1%	15 15.8%	28 29.5%	20 21.1%	2 2.1%	27 28.4%	2 2.1%	
羽津	111 100.0%	3 2.7%	17 15.3%	28 25.2%	20 18.0%	1 0.9%	37 33.3%	5 4.5%	
常磐	153 100.0%	3 2.0%	33 21.6%	45 29.4%	29 19.0%	1 0.7%	39 25.5%	3 2.0%	
日永	129 100.0%	4 3.1%	27 20.9%	39 30.2%	25 19.4%	6 4.7%	22 17.1%	6 4.7%	
四郷	139 100.0%	3 2.2%	39 28.1%	35 25.2%	26 18.7%	4 2.9%	26 18.7%	6 4.3%	
内部	110 100.0%	3 2.7%	27 24.5%	34 30.9%	15 13.6%	2 1.8%	28 25.5%	1 0.9%	
塩浜	36 100.0%	1 2.8%	8 22.2%	7 19.4%	4 11.1%	1 2.8%	12 33.3%	3 8.3%	
小山田	30 100.0%	- 0.0%	9 30.0%	5 16.7%	5 16.7%	- 0.0%	10 33.3%	1 3.3%	
川島	95 100.0%	- 0.0%	32 33.7%	22 23.2%	19 20.0%	3 3.2%	19 20.0%	- 0.0%	
神前	53 100.0%	2 3.8%	14 26.4%	14 26.4%	8 15.1%	4 7.5%	10 18.9%	1 1.9%	
桜	121 100.0%	- 0.0%	27 22.3%	30 24.8%	31 25.6%	2 1.7%	30 24.8%	1 0.8%	
三重	144 100.0%	5 3.5%	36 25.0%	36 25.0%	23 16.0%	2 1.4%	37 25.7%	5 3.5%	
県	44 100.0%	- 0.0%	9 20.5%	10 22.7%	12 27.3%	- 0.0%	11 25.0%	2 4.5%	
八郷	75 100.0%	2 2.7%	21 28.0%	9 12.0%	19 25.3%	3 4.0%	19 25.3%	2 2.7%	
下野	56 100.0%	- 0.0%	17 30.4%	13 23.2%	15 26.8%	1 1.8%	9 16.1%	1 1.8%	
大矢知	108 100.0%	2 1.9%	21 19.4%	28 25.9%	19 17.6%	6 5.6%	30 27.8%	2 1.9%	
河原田	25 100.0%	- 0.0%	5 20.0%	6 24.0%	5 20.0%	1 4.0%	8 32.0%	- 0.0%	
水沢	22 100.0%	2 9.1%	2 9.1%	5 22.7%	6 27.3%	- 0.0%	7 31.8%	- 0.0%	
保々	50 100.0%	3 6.0%	6 12.0%	14 28.0%	13 26.0%	3 6.0%	10 20.0%	1 2.0%	
海蔵	93 100.0%	1 1.1%	25 26.9%	32 34.4%	13 14.0%	1 1.1%	19 20.4%	2 2.2%	
橋北	36 100.0%	1 2.8%	10 27.8%	11 30.6%	5 13.9%	1 2.8%	7 19.4%	1 2.8%	
楠	57 100.0%	2 3.5%	5 8.8%	16 28.1%	13 22.8%	- 0.0%	17 29.8%	4 7.0%	

問3. 市職員の仕事ぶり、市民への窓口対応などを総合的にみた市職員に対する信頼度について

	全 体	信 頼 可 能	で あ る 程 度 信 頼	な ど ち ら と も い え	な あ い り 信 頼 可 能	で ま つ た く 信 頼	無 回 答	
全 体	2,053 100.0%	326 15.9%	885 43.1%	532 25.9%	225 11.0%	36 1.8%	49 2.4%	
性別								
男	858 100.0%	134 15.6%	374 43.6%	215 25.1%	96 11.2%	19 2.2%	20 2.3%	
女	1,059 100.0%	163 15.4%	462 43.6%	282 26.6%	113 10.7%	14 1.3%	25 2.4%	
年齢								
20歳未満	26 100.0%	6 23.1%	10 38.5%	10 38.5%	- 0.0%	- 0.0%	- 0.0%	
20歳代	136 100.0%	18 13.2%	63 46.3%	32 23.5%	20 14.7%	2 1.5%	1 0.7%	
30歳代	249 100.0%	36 14.5%	108 43.4%	69 27.7%	29 11.6%	5 2.0%	2 0.8%	
40歳代	310 100.0%	32 10.3%	133 42.9%	100 32.3%	39 12.6%	5 1.6%	1 0.3%	
50歳代	317 100.0%	30 9.5%	131 41.3%	101 31.9%	45 14.2%	8 2.5%	2 0.6%	
60歳代	404 100.0%	60 14.9%	192 47.5%	91 22.5%	44 10.9%	6 1.5%	11 2.7%	
70歳以上	546 100.0%	133 24.4%	225 41.2%	112 20.5%	38 7.0%	8 1.5%	30 5.5%	
居住年数								
2年未満	57 100.0%	9 15.8%	25 43.9%	13 22.8%	7 12.3%	3 5.3%	- 0.0%	
2年以上5年未満	86 100.0%	18 20.9%	33 38.4%	25 29.1%	8 9.3%	1 1.2%	1 1.2%	
5年以上10年未満	101 100.0%	13 12.9%	36 35.6%	34 33.7%	16 15.8%	1 1.0%	1 1.0%	
10年以上20年未満	209 100.0%	28 13.4%	84 40.2%	75 35.9%	17 8.1%	1 0.5%	4 1.9%	
20年以上	1,511 100.0%	243 16.1%	673 44.5%	364 24.1%	162 10.7%	27 1.8%	42 2.8%	
同居家族								
中学生 以下	いる	502 100.0%	75 14.9%	209 41.6%	139 27.7%	61 12.2%	12 2.4%	6 1.2%
	いない	1,473 100.0%	235 16.0%	649 44.1%	373 25.3%	153 10.4%	21 1.4%	42 2.9%
65歳 以上	いる	1,098 100.0%	202 18.4%	480 43.7%	263 24.0%	99 9.0%	15 1.4%	39 3.6%
	いない	888 100.0%	113 12.7%	381 42.9%	251 28.3%	115 13.0%	19 2.1%	9 1.0%
地区								
中部	143 100.0%	28 19.6%	60 42.0%	28 19.6%	21 14.7%	3 2.1%	3 2.1%	
富洲原	54 100.0%	6 11.1%	25 46.3%	16 29.6%	5 9.3%	2 3.7%	- 0.0%	
富田	95 100.0%	9 9.5%	49 51.6%	23 24.2%	11 11.6%	2 2.1%	1 1.1%	
羽津	111 100.0%	12 10.8%	51 45.9%	31 27.9%	14 12.6%	1 0.9%	2 1.8%	
常磐	153 100.0%	20 13.1%	70 45.8%	41 26.8%	16 10.5%	3 2.0%	3 2.0%	
日永	129 100.0%	18 14.0%	51 39.5%	36 27.9%	17 13.2%	3 2.3%	4 3.1%	
四郷	139 100.0%	32 23.0%	59 42.4%	38 27.3%	7 5.0%	- 0.0%	3 2.2%	
内部	110 100.0%	16 14.5%	47 42.7%	29 26.4%	14 12.7%	1 0.9%	3 2.7%	
塩浜	36 100.0%	6 16.7%	14 38.9%	10 27.8%	4 11.1%	1 2.8%	1 2.8%	
小山田	30 100.0%	5 16.7%	16 53.3%	7 23.3%	1 3.3%	- 0.0%	1 3.3%	
川島	95 100.0%	14 14.7%	36 37.9%	26 27.4%	16 16.8%	2 2.1%	1 1.1%	
神前	53 100.0%	12 22.6%	20 37.7%	13 24.5%	4 7.5%	2 3.8%	2 3.8%	
桜	121 100.0%	26 21.5%	54 44.6%	34 28.1%	5 4.1%	2 1.7%	- 0.0%	
三重	144 100.0%	20 13.9%	69 47.9%	28 19.4%	18 12.5%	2 1.4%	7 4.9%	
県	44 100.0%	7 15.9%	18 40.9%	10 22.7%	5 11.4%	1 2.3%	3 6.8%	
八郷	75 100.0%	14 18.7%	30 40.0%	21 28.0%	7 9.3%	1 1.3%	2 2.7%	
下野	56 100.0%	8 14.3%	26 46.4%	17 30.4%	4 7.1%	- 0.0%	1 1.8%	
大矢知	108 100.0%	18 16.7%	46 42.6%	29 26.9%	12 11.1%	1 0.9%	2 1.9%	
河原田	25 100.0%	3 12.0%	8 32.0%	12 48.0%	2 8.0%	- 0.0%	- 0.0%	
水沢	22 100.0%	6 27.3%	5 22.7%	4 18.2%	6 27.3%	- 0.0%	1 4.5%	
保々	50 100.0%	9 18.0%	20 40.0%	13 26.0%	6 12.0%	1 2.0%	1 2.0%	
海蔵	93 100.0%	10 10.8%	40 43.0%	27 29.0%	10 10.8%	4 4.3%	2 2.2%	
橋北	36 100.0%	10 27.8%	11 30.6%	11 30.6%	3 8.3%	- 0.0%	1 2.8%	
楠	57 100.0%	7 12.3%	33 57.9%	8 14.0%	6 10.5%	- 0.0%	3 5.3%	

問4. 四日市市居住に対する総合的な満足度について

	全 体	非 常 に 満 足 し て い る	満 足 し て い る	ふ つ う	不 満 で あ る	非 常 に 不 満 で あ る	わ か ら な い	無 回 答	
全 体	2,053 100.0%	108 5.3%	765 37.3%	873 42.5%	193 9.4%	35 1.7%	37 1.8%	42 2.0%	
性別									
男	858 100.0%	42 4.9%	322 37.5%	364 42.4%	82 9.6%	16 1.9%	17 2.0%	15 1.7%	
女	1,059 100.0%	58 5.5%	397 37.5%	456 43.1%	94 8.9%	15 1.4%	16 1.5%	23 2.2%	
年齢									
20歳未満	26 19.1%	- 0.0%	13 9.6%	12 8.8%	- 0.0%	- 0.0%	1 0.7%	- 0.0%	
20歳代	136 100.0%	9 6.6%	57 41.9%	52 38.2%	12 8.8%	2 1.5%	3 2.2%	1 0.7%	
30歳代	249 100.0%	15 6.0%	95 38.2%	101 40.6%	27 10.8%	6 2.4%	1 0.4%	4 1.6%	
40歳代	310 100.0%	16 5.2%	113 36.5%	126 40.6%	43 13.9%	6 1.9%	4 1.3%	2 0.6%	
50歳代	317 100.0%	11 3.5%	117 36.9%	137 43.2%	38 12.0%	6 1.9%	6 1.9%	2 0.6%	
60歳代	404 100.0%	17 4.2%	128 31.7%	197 48.8%	38 9.4%	5 1.2%	9 2.2%	10 2.5%	
70歳以上	546 100.0%	40 7.3%	223 40.8%	218 39.9%	26 4.8%	8 1.5%	10 1.8%	21 3.8%	
居住年数									
2年未満	57 100.0%	3 5.3%	20 35.1%	28 49.1%	3 5.3%	2 3.5%	1 1.8%	- 0.0%	
2年以上5年未満	86 100.0%	3 3.5%	23 26.7%	43 50.0%	13 15.1%	1 1.2%	2 2.3%	1 1.2%	
5年以上10年未満	101 100.0%	3 3.0%	29 28.7%	47 46.5%	14 13.9%	3 3.0%	2 2.0%	3 3.0%	
10年以上20年未満	209 100.0%	10 4.8%	75 35.9%	87 41.6%	26 12.4%	4 1.9%	3 1.4%	4 1.9%	
20年以上	1,511 100.0%	87 5.8%	592 39.2%	629 41.6%	122 8.1%	23 1.5%	25 1.7%	33 2.2%	
同居家族									
中学生 以下	いる	502 100.0%	25 5.0%	173 34.5%	222 44.2%	57 11.4%	14 2.8%	5 1.0%	6 1.2%
	いない	1,473 100.0%	78 5.3%	571 38.8%	617 41.9%	126 8.6%	19 1.3%	27 1.8%	35 2.4%
65歳 以上	いる	1,098 100.0%	61 5.6%	417 38.0%	476 43.4%	75 6.8%	17 1.5%	20 1.8%	32 2.9%
	いない	888 100.0%	47 5.3%	328 36.9%	366 41.2%	108 12.2%	16 1.8%	14 1.6%	9 1.0%
地区									
中部	143 100.0%	10 7.0%	61 42.7%	55 38.5%	12 8.4%	1 0.7%	3 2.1%	1 0.7%	
富洲原	54 100.0%	1 1.9%	19 35.2%	23 42.6%	7 13.0%	1 1.9%	2 3.7%	1 1.9%	
富田	95 100.0%	2 2.1%	43 45.3%	36 37.9%	9 9.5%	1 1.1%	3 3.2%	1 1.1%	
羽津	111 100.0%	5 4.5%	45 40.5%	51 45.9%	7 6.3%	- 0.0%	1 0.9%	2 1.8%	
常磐	153 100.0%	8 5.2%	58 37.9%	63 41.2%	14 9.2%	5 3.3%	2 1.3%	3 2.0%	
日永	129 100.0%	4 3.1%	48 37.2%	53 41.1%	16 12.4%	1 0.8%	2 1.6%	5 3.9%	
四郷	139 100.0%	8 5.8%	56 40.3%	55 39.6%	13 9.4%	2 1.4%	2 1.4%	3 2.2%	
内部	110 100.0%	8 7.3%	42 38.2%	47 42.7%	10 9.1%	- 0.0%	2 1.8%	1 0.9%	
塩浜	36 100.0%	- 0.0%	14 38.9%	14 38.9%	3 8.3%	3 8.3%	2 5.6%	- 0.0%	
小山田	30 100.0%	4 13.3%	9 30.0%	16 53.3%	1 3.3%	- 0.0%	- 0.0%	- 0.0%	
川島	95 100.0%	2 2.1%	38 40.0%	41 43.2%	9 9.5%	3 3.2%	- 0.0%	2 2.1%	
神前	53 100.0%	5 9.4%	18 34.0%	21 39.6%	5 9.4%	3 5.7%	- 0.0%	1 1.9%	
桜	121 100.0%	7 5.8%	45 37.2%	55 45.5%	6 5.0%	- 0.0%	5 4.1%	3 2.5%	
三重	144 100.0%	11 7.6%	48 33.3%	61 42.4%	15 10.4%	3 2.1%	2 1.4%	4 2.8%	
県	44 100.0%	4 9.1%	11 25.0%	21 47.7%	5 11.4%	- 0.0%	1 2.3%	2 4.5%	
八郷	75 100.0%	3 4.0%	29 38.7%	32 42.7%	7 9.3%	1 1.3%	1 1.3%	2 2.7%	
下野	56 100.0%	1 1.8%	20 35.7%	24 42.9%	9 16.1%	- 0.0%	1 1.8%	1 1.8%	
大矢知	108 100.0%	5 4.6%	39 36.1%	49 45.4%	8 7.4%	4 3.7%	1 0.9%	2 1.9%	
河原田	25 100.0%	- 0.0%	12 48.0%	10 40.0%	2 8.0%	1 4.0%	- 0.0%	- 0.0%	
水沢	22 100.0%	2 9.1%	12 54.5%	4 18.2%	3 13.6%	1 4.5%	- 0.0%	- 0.0%	
保々	50 100.0%	- 0.0%	22 44.0%	14 28.0%	8 16.0%	2 4.0%	3 6.0%	1 2.0%	
海蔵	93 100.0%	9 9.7%	25 26.9%	49 52.7%	7 7.5%	- 0.0%	1 1.1%	2 2.2%	
橋北	36 100.0%	4 11.1%	13 36.1%	16 44.4%	2 5.6%	- 0.0%	- 0.0%	1 2.8%	
楠	57 100.0%	5 8.8%	19 33.3%	28 49.1%	3 5.3%	- 0.0%	- 0.0%	2 3.5%	

問6. 市が行う広報活動の中で、この3カ月で、見たり、聞いたり、読んだりしたことがあるもの

	全 体	広 報 よ っ か い ち	市 の ホ ー ム ペ ー ジ	市 の 公 式 フ ェ イ ス ツ ィ ッ ク	市 の テ レ ビ 番 組 「 ち ゃ ん ね る よ っ か い ち 」	市 の ラ ジ オ 番 組	三 重 テ レ ビ 「 句 感 み え 」	市 三 重 テ レ ビ 「 四 日 昔 」	市 三 重 テ レ ビ 「 四 日 昔 」	A R (ま ま の こ と 四 日 市)	見 た り 、 聞 い た り 、 読 ん だ り し て い な い	無 回 答
全 体	2,053 100.0%	1,769 86.2%	255 12.4%	23 1.1%	608 29.6%	80 3.9%	298 14.5%	250 12.2%	25 1.2%	135 6.6%	78 3.8%	
性別												
男	858 100.0%	720 83.9%	119 13.9%	9 1.0%	225 26.2%	38 4.4%	104 12.1%	101 11.8%	8 0.9%	73 8.5%	33 3.8%	
女	1,059 100.0%	936 88.4%	123 11.6%	10 0.9%	347 32.8%	35 3.3%	173 16.3%	126 11.9%	15 1.4%	57 5.4%	36 3.4%	
年齢												
20歳未満	26 100.0%	16 61.5%	2 7.7%	- 0.0%	6 23.1%	2 7.7%	1 3.8%	2 7.7%	- 0.0%	5 19.2%	1 3.8%	
20歳代	136 100.0%	92 67.6%	13 9.6%	4 2.9%	31 22.8%	9 6.6%	12 8.8%	6 4.4%	3 2.2%	33 24.3%	3 2.2%	
30歳代	249 100.0%	211 84.7%	45 18.1%	3 1.2%	54 21.7%	8 3.2%	17 6.8%	10 4.0%	2 0.8%	21 8.4%	7 2.8%	
40歳代	310 100.0%	269 86.8%	35 11.3%	6 1.9%	77 24.8%	12 3.9%	33 10.6%	12 3.9%	1 0.3%	24 7.7%	9 2.9%	
50歳代	317 100.0%	278 87.7%	34 10.7%	- 0.0%	98 30.9%	19 6.0%	44 13.9%	30 9.5%	2 0.6%	19 6.0%	10 3.2%	
60歳代	404 100.0%	370 91.6%	53 13.1%	1 0.2%	134 33.2%	9 2.2%	79 19.6%	65 16.1%	5 1.2%	14 3.5%	12 3.0%	
70歳以上	546 100.0%	479 87.7%	66 12.1%	6 1.1%	194 35.5%	16 2.9%	101 18.5%	115 21.1%	11 2.0%	15 2.7%	32 5.9%	
居住年数												
2年未満	57 100.0%	43 75.4%	9 15.8%	1 1.8%	7 12.3%	3 5.3%	1 1.8%	- 0.0%	1 1.8%	8 14.0%	3 5.3%	
2年以上5年未満	86 100.0%	70 81.4%	20 23.3%	- 0.0%	11 12.8%	1 1.2%	4 4.7%	6 7.0%	- 0.0%	12 14.0%	2 2.3%	
5年以上10年未満	101 100.0%	84 83.2%	12 11.9%	2 2.0%	22 21.8%	3 3.0%	11 10.9%	7 6.9%	2 2.0%	8 7.9%	4 4.0%	
10年以上20年未満	209 100.0%	163 78.0%	22 10.5%	2 1.0%	46 22.0%	9 4.3%	18 8.6%	15 7.2%	2 1.0%	25 12.0%	11 5.3%	
20年以上	1,511 100.0%	1,338 88.6%	182 12.0%	15 1.0%	499 33.0%	59 3.9%	251 16.6%	207 13.7%	19 1.3%	74 4.9%	54 3.6%	
同居家族												
中学生以下												
いる	502 100.0%	447 89.0%	73 14.5%	11 2.2%	132 26.3%	19 3.8%	54 10.8%	45 9.0%	3 0.6%	25 5.0%	15 3.0%	
いない	1,473 100.0%	1,257 85.3%	174 11.8%	9 0.6%	458 31.1%	57 3.9%	231 15.7%	193 13.1%	21 1.4%	106 7.2%	58 3.9%	
65歳以上												
いる	1,098 100.0%	951 86.6%	130 11.8%	9 0.8%	374 34.1%	37 3.4%	191 17.4%	188 17.1%	16 1.5%	58 5.3%	47 4.3%	
いない	888 100.0%	761 85.7%	118 13.3%	11 1.2%	218 24.5%	39 4.4%	97 10.9%	53 6.0%	8 0.9%	73 8.2%	28 3.2%	
地区												
中部	143 100.0%	126 88.1%	29 20.3%	3 2.1%	47 32.9%	4 2.8%	18 12.6%	15 10.5%	2 1.4%	8 5.6%	4 2.8%	
富洲原	54 100.0%	45 83.3%	5 9.3%	1 1.9%	18 33.3%	2 3.7%	14 25.9%	8 14.8%	2 3.7%	4 7.4%	1 1.9%	
富田	95 100.0%	79 83.2%	16 16.8%	2 2.1%	23 24.2%	1 1.1%	10 10.5%	14 14.7%	- 0.0%	6 6.3%	5 5.3%	
羽津	111 100.0%	94 84.7%	9 8.1%	0 0.0%	32 28.8%	3 2.7%	19 17.1%	8 7.2%	1 0.9%	9 8.1%	3 2.7%	
常磐	153 100.0%	129 84.3%	16 10.5%	2 1.3%	31 20.3%	5 3.3%	19 12.4%	13 8.5%	2 1.3%	11 7.2%	6 3.9%	
日永	129 100.0%	109 84.5%	15 11.6%	2 1.6%	35 27.1%	3 2.3%	13 10.1%	17 13.2%	1 0.8%	10 7.8%	7 5.4%	
四郷	139 100.0%	122 87.8%	22 15.8%	2 1.4%	48 34.5%	7 5.0%	25 18.0%	22 15.8%	4 2.9%	8 5.8%	6 4.3%	
内部	110 100.0%	90 81.8%	14 12.7%	- 0.0%	36 32.7%	5 4.5%	12 10.9%	11 10.0%	1 0.9%	9 8.2%	4 3.6%	
塩浜	36 100.0%	31 86.1%	7 19.4%	0 0.0%	17 47.2%	2 5.6%	6 16.7%	5 13.9%	1 2.8%	2 5.6%	1 2.8%	
小山田	30 100.0%	29 96.7%	2 6.7%	0 0.0%	9 30.0%	2 6.7%	5 16.7%	6 20.0%	- 0.0%	- 0.0%	- 0.0%	
川島	95 100.0%	85 89.5%	15 15.8%	1 1.1%	27 28.4%	3 3.2%	11 11.6%	9 9.5%	- 0.0%	5 5.3%	3 3.2%	
神前	53 100.0%	46 86.8%	6 11.3%	- 0.0%	20 37.7%	4 7.5%	10 18.9%	5 9.4%	1 1.9%	3 5.7%	3 5.7%	
桜	121 100.0%	111 91.7%	15 12.4%	- 0.0%	38 31.4%	3 2.5%	19 15.7%	18 14.9%	2 1.7%	5 4.1%	1 0.8%	
三重	144 100.0%	118 81.9%	11 7.6%	- 0.0%	45 31.3%	4 2.8%	20 13.9%	18 12.5%	2 1.4%	13 9.0%	7 4.9%	
県	44 100.0%	38 86.4%	4 9.1%	- 0.0%	19 43.2%	2 4.5%	10 22.7%	7 15.9%	- 0.0%	2 4.5%	4 9.1%	
八郷	75 100.0%	66 88.0%	9 12.0%	2 2.7%	19 25.3%	4 5.3%	13 17.3%	12 16.0%	2 2.7%	4 5.3%	3 4.0%	
下野	56 100.0%	49 87.5%	7 12.5%	1 1.8%	13 23.2%	4 7.1%	5 8.9%	9 16.1%	1 1.8%	2 3.6%	3 5.4%	
大矢知	108 100.0%	97 89.8%	11 10.2%	1 0.9%	30 27.8%	3 2.8%	17 15.7%	11 10.2%	1 0.9%	5 4.6%	3 2.8%	
河原田	25 100.0%	24 96.0%	2 8.0%	- 0.0%	5 20.0%	2 8.0%	3 12.0%	- 0.0%	- 0.0%	1 4.0%	- 0.0%	
水沢	22 100.0%	20 90.9%	3 13.6%	- 0.0%	10 45.5%	2 9.1%	3 13.6%	4 18.2%	- 0.0%	1 4.5%	1 4.5%	
保々	50 100.0%	40 80.0%	6 12.0%	- 0.0%	13 26.0%	1 2.0%	8 16.0%	6 12.0%	- 0.0%	9 18.0%	1 2.0%	
海蔵	93 100.0%	77 82.8%	8 8.6%	2 2.2%	30 32.3%	6 6.5%	13 14.0%	11 11.8%	- 0.0%	9 9.7%	3 3.2%	
橋北	36 100.0%	34 94.4%	5 13.9%	1 2.8%	17 47.2%	1 2.8%	8 22.2%	6 16.7%	- 0.0%	1 2.8%	1 2.8%	
楠	57 100.0%	50 87.7%	9 15.8%	- 0.0%	11 19.3%	3 5.3%	6 10.5%	5 8.8%	1 1.8%	2 3.5%	4 7.0%	

問7. 市が開催するイベントなどの行政情報の入手媒体について

	全 体	広 報 よ っ か い ち	地 区 だ よ り	市 役 所 の 窓 口	テ レ ビ 、 ラ ジ オ	新 聞	地 域 情 報 誌	イ ン タ ー ネ ッ ト	ブ ッ ク 、 ツ ィ ッ ス （ S N S ） （ フ ェ ィ ス ）	友 人 ・ 知 人 か ら	そ の 他	無 回 答
全 体	2,053 100.0%	1,781 86.8%	636 31.0%	39 1.9%	263 12.8%	446 21.7%	396 19.3%	183 8.9%	67 3.3%	347 16.9%	65 3.2%	69 3.4%
性別												
男	858 100.0%	731 85.2%	249 29.0%	21 2.4%	104 12.1%	175 20.4%	147 17.1%	95 11.1%	27 3.1%	112 13.1%	29 3.4%	34 4.0%
女	1,059 100.0%	931 87.9%	352 33.2%	18 1.7%	138 13.0%	237 22.4%	232 21.9%	78 7.4%	35 3.3%	206 19.5%	31 2.9%	31 2.9%
年齢												
20歳未満	26 100.0%	12 46.2%	3 11.5%	- 0.0%	5 19.2%	2 7.7%	6 23.1%	8 30.8%	8 30.8%	9 34.6%	3 11.5%	- 0.0%
20歳代	136 100.0%	88 64.7%	23 16.9%	3 2.2%	15 11.0%	17 12.5%	21 15.4%	19 14.0%	22 16.2%	40 29.4%	4 2.9%	8 5.9%
30歳代	249 100.0%	207 83.1%	57 22.9%	5 2.0%	17 6.8%	17 6.8%	73 29.3%	33 13.3%	15 6.0%	48 19.3%	10 4.0%	10 4.0%
40歳代	310 100.0%	269 86.8%	84 27.1%	4 1.3%	30 9.7%	51 16.5%	84 27.1%	36 11.6%	8 2.6%	47 15.2%	13 4.2%	9 2.9%
50歳代	317 100.0%	286 90.2%	100 31.5%	6 1.9%	38 12.0%	74 23.3%	69 21.8%	35 11.0%	7 2.2%	44 13.9%	10 3.2%	6 1.9%
60歳代	404 100.0%	374 92.6%	142 35.1%	9 2.2%	48 11.9%	97 24.0%	67 16.6%	30 7.4%	2 0.5%	46 11.4%	11 2.7%	12 3.0%
70歳以上	546 100.0%	490 89.7%	214 39.2%	12 2.2%	99 18.1%	172 31.5%	68 12.5%	14 2.6%	1 0.2%	99 18.1%	10 1.8%	21 3.8%
居住年数												
2年未満	57 100.0%	40 70.2%	7 12.3%	2 3.5%	4 7.0%	2 3.5%	13 22.8%	12 21.1%	5 8.8%	13 22.8%	1 1.8%	4 7.0%
2年以上5年未満	86 100.0%	72 83.7%	18 20.9%	3 3.5%	7 8.1%	5 5.8%	22 25.6%	10 11.6%	6 7.0%	12 14.0%	4 4.7%	1 1.2%
5年以上10年未満	101 100.0%	84 83.2%	26 25.7%	- 0.0%	9 8.9%	10 9.9%	24 23.8%	16 15.8%	3 3.0%	20 19.8%	4 4.0%	6 5.9%
10年以上20年未満	209 100.0%	166 79.4%	50 23.9%	1 0.5%	24 11.5%	30 14.4%	47 22.5%	25 12.0%	15 7.2%	36 17.2%	11 5.3%	4 1.9%
20年以上	1,511 100.0%	1,346 89.1%	515 34.1%	33 2.2%	205 13.6%	205 25.0%	280 18.5%	112 7.4%	34 2.3%	248 16.4%	39 2.6%	49 3.2%
同居家族												
中学生 以下	いる	502 100.0%	455 90.6%	165 32.9%	6 1.2%	37 7.4%	69 13.7%	124 24.7%	52 10.4%	78 15.5%	16 3.2%	12 2.4%
	いない	1,473 100.0%	1,261 85.6%	454 30.8%	32 2.2%	214 14.5%	357 24.2%	262 17.8%	123 8.4%	255 17.3%	45 3.1%	54 3.7%
65歳 以上	いる	1,098 100.0%	963 87.7%	386 35.2%	23 2.1%	165 15.0%	289 26.3%	180 16.4%	63 5.7%	182 16.6%	36 3.3%	37 3.4%
	いない	888 100.0%	762 85.8%	235 26.5%	16 1.8%	88 9.9%	139 15.7%	208 23.4%	113 12.7%	151 17.0%	25 2.8%	29 3.3%
地区												
中部	143 100.0%	126 88.1%	32 22.4%	4 2.8%	11 7.7%	36 25.2%	32 22.4%	22 15.4%	3 2.1%	21 14.7%	1 0.7%	4 2.8%
富洲原	54 100.0%	44 81.5%	14 25.9%	2 3.7%	10 18.5%	20 37.0%	15 27.8%	5 9.3%	1 1.9%	8 14.8%	2 3.7%	1 1.9%
富田	95 100.0%	83 87.4%	23 24.2%	2 2.1%	19 20.0%	14 14.7%	21 22.1%	9 9.5%	3 3.2%	13 13.7%	3 3.2%	3 3.2%
羽津	111 100.0%	97 87.4%	41 36.9%	1 0.9%	14 12.6%	18 16.2%	32 28.8%	11 9.9%	6 5.4%	21 18.9%	3 2.7%	4 3.6%
常磐	153 100.0%	129 84.3%	35 22.9%	4 2.6%	16 10.5%	27 17.6%	35 22.9%	17 11.1%	6 3.9%	23 15.0%	6 3.9%	5 3.3%
日永	129 100.0%	113 87.6%	42 32.6%	7 5.4%	14 10.9%	22 17.1%	31 24.0%	11 8.5%	3 2.3%	18 14.0%	7 5.4%	3 2.3%
四郷	139 100.0%	124 89.2%	44 31.7%	2 1.4%	17 12.2%	28 20.1%	37 26.6%	12 8.6%	4 2.9%	29 20.9%	4 2.9%	6 4.3%
内部	110 100.0%	92 83.6%	34 30.9%	1 0.9%	13 11.8%	31 28.2%	23 20.9%	7 6.4%	5 4.5%	24 21.8%	2 1.8%	3 2.7%
塩浜	36 100.0%	31 86.1%	13 36.1%	1 2.8%	3 8.3%	8 22.2%	2 5.6%	2 5.6%	1 2.8%	6 16.7%	- 0.0%	2 5.6%
小山田	30 100.0%	29 96.7%	13 43.3%	3 10.0%	6 20.0%	10 33.3%	5 16.7%	1 3.3%	- 0.0%	3 10.0%	1 3.3%	- 0.0%
川島	95 100.0%	86 90.5%	31 32.6%	2 2.1%	11 11.6%	20 21.1%	8 8.4%	10 10.5%	2 2.1%	8 8.4%	3 3.2%	2 2.1%
神前	53 100.0%	47 88.7%	17 32.1%	1 1.9%	6 11.3%	13 24.5%	9 17.0%	5 9.4%	1 1.9%	10 18.9%	3 5.7%	2 3.8%
桜	121 100.0%	107 88.4%	40 33.1%	3 2.5%	17 14.0%	27 22.3%	16 13.2%	10 8.3%	8 6.6%	21 17.4%	6 5.0%	1 0.8%
三重	144 100.0%	119 82.6%	43 29.9%	5 3.5%	21 14.6%	37 25.7%	25 17.4%	10 6.9%	2 1.4%	20 13.9%	4 2.8%	8 5.6%
県	44 100.0%	39 88.6%	13 29.5%	- 0.0%	3 6.8%	9 20.5%	9 20.5%	4 9.1%	- 0.0%	11 25.0%	1 2.3%	2 4.5%
八郷	75 100.0%	68 90.7%	24 32.0%	- 0.0%	8 10.7%	18 24.0%	14 18.7%	7 9.3%	3 4.0%	13 17.3%	1 1.3%	3 4.0%
下野	56 100.0%	51 91.1%	22 39.3%	- 0.0%	9 16.1%	21 37.5%	6 10.7%	3 5.4%	3 5.4%	12 21.4%	1 1.8%	- 0.0%
大矢知	108 100.0%	95 88.0%	30 27.8%	- 0.0%	11 10.2%	18 16.7%	21 19.4%	8 7.4%	5 4.6%	23 21.3%	4 3.7%	3 2.8%
河原田	25 100.0%	23 92.0%	12 48.0%	- 0.0%	3 12.0%	4 16.0%	3 12.0%	1 4.0%	- 0.0%	5 20.0%	- 0.0%	- 0.0%
水沢	22 100.0%	18 81.8%	11 50.0%	- 0.0%	2 9.1%	2 9.1%	3 13.6%	- 0.0%	- 0.0%	5 22.7%	- 0.0%	1 4.5%
保々	50 100.0%	40 80.0%	25 50.0%	- 0.0%	7 14.0%	10 20.0%	6 12.0%	1 2.0%	3 6.0%	8 16.0%	1 2.0%	2 4.0%
海蔵	93 100.0%	79 84.9%	29 31.2%	1 1.1%	17 18.3%	19 20.4%	20 21.5%	12 12.9%	1 1.1%	12 12.9%	4 4.3%	3 3.2%
橋北	36 100.0%	33 91.7%	16 44.4%	- 0.0%	6 16.7%	10 27.8%	7 19.4%	5 13.9%	2 5.6%	10 27.8%	1 2.8%	1 2.8%
楠	57 100.0%	48 84.2%	19 33.3%	- 0.0%	8 14.0%	9 15.8%	8 14.0%	3 5.3%	1 1.8%	10 17.5%	1 1.8%	6 10.5%

問8. 市議会について

	全 体	市 議 会 だ よ り を 読 ん だ こ と が あ る	本 会 議 の 生 中 継 を 見 た こ と が あ る	ケ ー ブ ル テ レ ビ で 市 議 会 の 生 中 継 を 見 た こ と が あ る	市 議 会 ホ ー ム ペ ー ジ を 見 た こ と が あ る	市 議 会 ホ ー ム ペ ー ジ を 見 た こ と が あ る	イ ン タ ー ネ ッ ト に よ る 市 議 会 本 会 議 の 生 中 継 を 見 た こ と が あ る	イ ン タ ー ネ ッ ト に よ る 委 員 会 の 生 中 継 を 見 た こ と が あ る	市 議 会 本 会 議 ま た は 委 員 会 を 傍 聴 し た こ と が あ る	な い 1 、 6 の ど れ も	無 回 答
全 体	2,053 100.0%	1,136 55.3%	341 16.6%	67 3.3%	38 1.9%	27 1.3%	34 1.7%	667 32.5%	111 5.4%		
性別											
男	858 100.0%	472 55.0%	134 15.6%	39 4.5%	18 2.1%	12 1.4%	16 1.9%	296 34.5%	39 4.5%		
女	1,059 100.0%	588 55.5%	172 16.2%	20 1.9%	13 1.2%	9 0.8%	14 1.3%	341 32.2%	62 5.9%		
年齢											
20歳未満	26 100.0%	1 3.8%	1 3.8%	- 0.0%	- 0.0%	- 0.0%	- 0.0%	24 92.3%	- 0.0%		
20歳代	136 100.0%	30 22.1%	12 8.8%	1 0.7%	1 0.7%	- 0.0%	1 0.7%	95 69.9%	4 2.9%		
30歳代	249 100.0%	100 40.2%	22 8.8%	2 0.8%	3 1.2%	3 1.2%	1 0.4%	125 50.2%	9 3.6%		
40歳代	310 100.0%	171 55.2%	30 9.7%	11 3.5%	1 0.3%	2 0.6%	1 0.3%	110 35.5%	12 3.9%		
50歳代	317 100.0%	199 62.8%	49 15.5%	11 3.5%	7 2.2%	6 1.9%	3 0.9%	90 28.4%	9 2.8%		
60歳代	404 100.0%	257 63.6%	75 18.6%	10 2.5%	10 2.5%	5 1.2%	5 1.2%	103 25.5%	21 5.2%		
70歳以上	546 100.0%	348 63.7%	141 25.5%	26 4.8%	12 2.2%	8 1.5%	22 4.0%	99 18.1%	50 9.2%		
居住年数											
2年未満	57 100.0%	20 35.1%	4 7.0%	1 1.8%	1 1.8%	- 0.0%	- 0.0%	34 59.6%	2 3.5%		
2年以上5年未満	86 100.0%	37 43.0%	6 7.0%	2 2.3%	1 1.2%	- 0.0%	- 0.0%	43 50.0%	1 1.2%		
5年以上10年未満	101 100.0%	51 50.5%	13 12.9%	3 3.0%	1 1.0%	2 2.0%	- 0.0%	38 37.6%	5 5.0%		
10年以上20年未満	209 100.0%	92 44.0%	18 8.6%	2 1.0%	1 0.5%	1 0.5%	1 0.5%	100 47.8%	3 1.4%		
20年以上	1,511 100.0%	894 59.2%	277 18.3%	53 3.5%	30 2.0%	21 1.4%	31 2.1%	427 28.3%	92 6.1%		
同居家族											
中学生 以下	いる	502 100.0%	272 54.2%	56 11.2%	16 3.2%	7 1.4%	4 0.8%	5 1.0%	184 36.7%	19 3.8%	
	いない	1,473 100.0%	832 56.5%	270 18.3%	45 3.1%	27 1.8%	20 1.4%	26 1.8%	457 31.0%	83 5.6%	
65歳 以上	いる	1,098 100.0%	661 60.2%	235 21.4%	45 4.1%	25 2.3%	15 1.4%	28 2.6%	278 25.3%	76 6.9%	
	いない	888 100.0%	444 50.0%	94 10.6%	17 1.9%	9 1.0%	9 1.0%	4 0.5%	367 41.3%	29 3.3%	
地区											
中部	143 100.0%	82 57.3%	20 14.0%	5 3.5%	- 0.0%	- 0.0%	3 2.1%	48 33.6%	5 3.5%		
富洲原	54 100.0%	30 55.6%	8 14.8%	4 7.4%	1 1.9%	- 0.0%	- 0.0%	20 37.0%	1 1.9%		
富田	95 100.0%	51 53.7%	12 12.6%	2 2.1%	2 2.1%	- 0.0%	3 3.2%	30 31.6%	6 6.3%		
羽津	111 100.0%	58 52.3%	14 12.6%	4 3.6%	3 2.7%	2 1.8%	2 1.8%	43 38.7%	4 3.6%		
常磐	153 100.0%	71 46.4%	18 11.8%	2 1.3%	5 3.3%	3 2.0%	5 3.3%	61 39.9%	7 4.6%		
日永	129 100.0%	76 58.9%	24 18.6%	4 3.1%	2 1.6%	2 1.6%	1 0.8%	38 29.5%	6 4.7%		
四郷	139 100.0%	81 58.3%	27 19.4%	4 2.9%	1 0.7%	1 0.7%	2 1.4%	37 26.6%	12 8.6%		
内部	110 100.0%	57 51.8%	19 17.3%	2 1.8%	3 2.7%	4 3.6%	1 0.9%	38 34.5%	4 3.6%		
塩浜	36 100.0%	24 66.7%	7 19.4%	1 2.8%	1 2.8%	- 0.0%	2 5.6%	7 19.4%	3 8.3%		
小山田	30 100.0%	21 70.0%	8 26.7%	3 10.0%	1 3.3%	- 0.0%	1 3.3%	7 23.3%	1 3.3%		
川島	95 100.0%	65 68.4%	19 20.0%	3 3.2%	2 2.1%	2 2.1%	1 1.1%	25 26.3%	1 1.1%		
神前	53 100.0%	36 67.9%	17 32.1%	3 5.7%	1 1.9%	1 1.9%	2 3.8%	9 17.0%	2 3.8%		
桜	121 100.0%	70 57.9%	17 14.0%	6 5.0%	3 2.5%	3 2.5%	1 0.8%	42 34.7%	5 4.1%		
三重	144 100.0%	76 52.8%	23 16.0%	5 3.5%	2 1.4%	2 1.4%	2 1.4%	46 31.9%	10 6.9%		
県	44 100.0%	26 59.1%	8 18.2%	2 4.5%	- 0.0%	1 2.3%	- 0.0%	13 29.5%	4 9.1%		
八郷	75 100.0%	41 54.7%	15 20.0%	2 2.7%	1 1.3%	1 1.3%	3 4.0%	24 32.0%	4 5.3%		
下野	56 100.0%	38 67.9%	9 16.1%	1 1.8%	- 0.0%	- 0.0%	- 0.0%	15 26.8%	1 1.8%		
大矢知	108 100.0%	47 43.5%	14 13.0%	2 1.9%	1 0.9%	1 0.9%	2 1.9%	42 38.9%	10 9.3%		
河原田	25 100.0%	13 52.0%	4 16.0%	- 0.0%	- 0.0%	- 0.0%	- 0.0%	11 44.0%	- 0.0%		
水沢	22 100.0%	16 72.7%	5 22.7%	- 0.0%	1 4.5%	1 4.5%	- 0.0%	4 18.2%	2 9.1%		
保々	50 100.0%	23 46.0%	10 20.0%	3 6.0%	2 4.0%	- 0.0%	1 2.0%	20 40.0%	2 4.0%		
海蔵	93 100.0%	49 52.7%	17 18.3%	2 2.2%	1 1.1%	- 0.0%	1 1.1%	33 35.5%	5 5.4%		
橋北	36 100.0%	23 63.9%	8 22.2%	1 2.8%	- 0.0%	- 0.0%	- 0.0%	9 25.0%	3 8.3%		
楠	57 100.0%	33 57.9%	5 8.8%	1 1.8%	1 1.8%	- 0.0%	- 0.0%	18 31.6%	5 8.8%		

問8-1. 市議会本会議生中継の聴視について（問6で、「2.見たことがある」と回答した人に対して）

	全 体	よ く 見 て い る	と き ど き 見 て い る	数 回 見 た こ と が あ る	見 て い な い (この1年間では)	無 回 答	
全 体	341 100.0%	9 2.6%	85 24.9%	202 59.2%	38 11.1%	7 2.1%	
性別							
男	134 100.0%	4 3.0%	30 22.4%	87 64.9%	11 8.2%	2 1.5%	
女	172 100.0%	4 2.3%	41 23.8%	99 57.6%	26 15.1%	2 1.2%	
年齢							
20歳未満	1 100.0%	- 0.0%	- 0.0%	1 100.0%	- 0.0%	- 0.0%	
20歳代	12 100.0%	- 0.0%	2 16.7%	5 41.7%	5 41.7%	- 0.0%	
30歳代	22 100.0%	- 0.0%	4 18.2%	11 50.0%	7 31.8%	- 0.0%	
40歳代	30 100.0%	- 0.0%	2 6.7%	21 70.0%	7 23.3%	- 0.0%	
50歳代	49 100.0%	- 0.0%	6 12.2%	38 77.6%	5 10.2%	- 0.0%	
60歳代	75 100.0%	- 0.0%	20 26.7%	48 64.0%	7 9.3%	- 0.0%	
70歳以上	141 100.0%	8 5.7%	48 34.0%	73 51.8%	7 5.0%	5 3.5%	
居住年数							
2年未満	4 100.0%	- 0.0%	2 50.0%	2 50.0%	- 0.0%	- 0.0%	
2年以上5年未満	6 100.0%	- 0.0%	- 0.0%	4 66.7%	2 33.3%	- 0.0%	
5年以上10年未満	13 100.0%	- 0.0%	5 38.5%	6 46.2%	2 15.4%	- 0.0%	
10年以上20年未満	18 100.0%	1 5.6%	4 22.2%	8 44.4%	5 27.8%	- 0.0%	
20年以上	277 100.0%	7 2.5%	67 24.2%	170 61.4%	28 10.1%	5 1.8%	
同居家族							
中学生 以下	いる	56 100.0%	3 5.4%	12 21.4%	35 62.5%	5 8.9%	1 1.8%
	いない	270 100.0%	5 1.9%	69 25.6%	159 58.9%	33 12.2%	4 1.5%
65歳 以上	いる	235 100.0%	8 3.4%	69 29.4%	134 57.0%	19 8.1%	5 2.1%
	いない	94 100.0%	- 0.0%	13 13.8%	62 66.0%	19 20.2%	- 0.0%
地区							
中部	20 100.0%	- 0.0%	3 15.0%	14 70.0%	2 10.0%	1 5.0%	
富洲原	8 100.0%	- 0.0%	5 62.5%	2 25.0%	1 12.5%	- 0.0%	
富田	12 100.0%	- 0.0%	2 16.7%	9 75.0%	1 8.3%	- 0.0%	
羽津	14 100.0%	1 7.1%	1 7.1%	10 71.4%	2 14.3%	- 0.0%	
常磐	18 100.0%	- 0.0%	4 22.2%	11 61.1%	3 16.7%	- 0.0%	
日永	24 100.0%	1 4.2%	7 29.2%	15 62.5%	- 0.0%	1 4.2%	
四郷	27 100.0%	1 3.7%	8 29.6%	15 55.6%	3 11.1%	- 0.0%	
内部	19 100.0%	2 10.5%	5 26.3%	11 57.9%	1 5.3%	- 0.0%	
塩浜	7 100.0%	- 0.0%	- 0.0%	7 100.0%	- 0.0%	- 0.0%	
小山田	8 100.0%	- 0.0%	3 37.5%	4 50.0%	1 12.5%	- 0.0%	
川島	19 100.0%	1 5.3%	3 15.8%	8 42.1%	7 36.8%	- 0.0%	
神前	17 100.0%	- 0.0%	8 47.1%	6 35.3%	3 17.6%	- 0.0%	
桜	17 100.0%	- 0.0%	1 5.9%	13 76.5%	3 17.6%	- 0.0%	
三重	23 100.0%	- 0.0%	8 34.8%	15 65.2%	- 0.0%	- 0.0%	
県	8 100.0%	- 0.0%	2 25.0%	6 75.0%	- 0.0%	- 0.0%	
八郷	15 100.0%	1 6.7%	4 26.7%	8 53.3%	2 13.3%	- 0.0%	
下野	9 100.0%	- 0.0%	2 22.2%	6 66.7%	1 11.1%	- 0.0%	
大矢知	14 100.0%	1 7.1%	3 21.4%	9 64.3%	1 7.1%	- 0.0%	
河原田	4 100.0%	- 0.0%	- 0.0%	4 100.0%	- 0.0%	- 0.0%	
水沢	5 100.0%	- 0.0%	2 40.0%	3 60.0%	- 0.0%	- 0.0%	
保々	10 100.0%	- 0.0%	2 20.0%	5 50.0%	2 20.0%	1 10.0%	
海蔵	17 100.0%	- 0.0%	5 29.4%	10 58.8%	2 11.8%	- 0.0%	
橋北	8 100.0%	- 0.0%	2 25.0%	2 25.0%	3 37.5%	1 12.5%	
楠	5 100.0%	- 0.0%	2 40.0%	2 40.0%	- 0.0%	1 20.0%	

満足度・期待一覧表

満足度項目一覧表(満足度合計が高い順(%))

順位	項目	基本目標	非常に満足している	満足している	満足度合計 (%)	
1	(4)適正なごみ処理の推進	1. 都市と環境が調和するまち	14.7	47.9	62.6	
2	(6)上下水道の整備	1. 都市と環境が調和するまち	9.6	37.7	47.3	
3	(10)観光の推進	2. いきいきと働ける集いと交流のあるまち	5.7	32.3	38.0	
4	(21)消防・救急体制の充実	4. 市民が支えあい健康で自分らしく暮らせるまち	4.2	27.0	31.2	
5	(25)検診・健康サービスの充実	4. 市民が支えあい健康で自分らしく暮らせるまち	4.2	23.7	27.9	
6	(35)スポーツに親しむ場や機会の提供	5. 心豊かな"よっかいち人"を育むまち	2.7	19.7	22.4	
7	(39)開かれた市政推進	6. その他	3.0	19.3	22.3	
8	(5)環境保全への取り組み	1. 都市と環境が調和するまち	2.9	18.9	21.8	
9	(30)安心な医療体制の確保	4. 市民が支えあい健康で自分らしく暮らせるまち	2.9	18.8	21.7	
10	(3)緑化の推進	1. 都市と環境が調和するまち	3.2	18.4	21.6	
11	(14)移動しやすい道路網の整備	3. 誰もが自由に移動しやすい安全に暮らせるまち	2.3	19.2	21.5	
12	(22)子育て支援の充実	4. 市民が支えあい健康で自分らしく暮らせるまち	3.2	17.9	21.1	
13	(12)公共交通機関の利用のしやすさ	3. 誰もが自由に移動しやすい安全に暮らせるまち	2.8	17.1	19.9	
14	(16)親しまれる港づくり	3. 誰もが自由に移動しやすい安全に暮らせるまち	1.9	15.1	17.0	
15	(27)公園の整備・維持補修	4. 市民が支えあい健康で自分らしく暮らせるまち	1.7	15.1	16.8	
16	(34)芸術文化に親しむ場と機会の提供	5. 心豊かな"よっかいち人"を育むまち	2.0	14.4	16.4	
17	(9)中心市街地の活性化	2. いきいきと働ける集いと交流のあるまち	2.1	13.3	15.4	
18	(17)災害に強いまちづくり	3. 誰もが自由に移動しやすい安全に暮らせるまち	1.7	13.7	15.4	
19	(23)高齢者福祉の充実	4. 市民が支えあい健康で自分らしく暮らせるまち	1.6	13.7	15.3	
20	(32)家庭や地域と連携した学校づくり	5. 心豊かな"よっかいち人"を育むまち	2.0	13.2	15.2	
21	(13)道路や橋梁の維持管理	3. 誰もが自由に移動しやすい安全に暮らせるまち	1.6	12.6	14.2	
22	(15)交通安全対策の充実	3. 誰もが自由に移動しやすい安全に暮らせるまち	1.4	12.4	13.8	
23	(1)市街地の土地の有効活用	1. 都市と環境が調和するまち	1.8	11.5	13.3	
24	(36)生涯学習機会の提供	5. 心豊かな"よっかいち人"を育むまち	1.3	12.0	13.3	
25	(31)学校での教育環境の充実	5. 心豊かな"よっかいち人"を育むまち	1.3	11.7	13.0	
26	(26)バリアフリー化の推進	4. 市民が支えあい健康で自分らしく暮らせるまち	1.6	11.3	12.9	
27	(28)人権を尊重するまちづくり	4. 市民が支えあい健康で自分らしく暮らせるまち	1.7	10.9	12.6	
28	(7)農林水産業の振興	2. いきいきと働ける集いと交流のあるまち	1.6	10.6	12.2	
29	(33)青少年健全育成の推進	5. 心豊かな"よっかいち人"を育むまち	1.7	10.2	11.9	
30	(19)治水対策の推進	3. 誰もが自由に移動しやすい安全に暮らせるまち	0.9	10.8	11.7	
31	(18)安全・安心なまちづくりの推進	3. 誰もが自由に移動しやすい安全に暮らせるまち	1.6	9.8	11.4	
32	(37)地域コミュニティの活性化	5. 心豊かな"よっかいち人"を育むまち	1.3	8.8	10.1	
33	(24)障害者福祉の充実	4. 市民が支えあい健康で自分らしく暮らせるまち	1.1	8.3	9.4	
34	(11)雇用および就労の促進	2. いきいきと働ける集いと交流のあるまち	1.2	7.6	8.8	
35	(29)男女共同参画社会の推進	4. 市民が支えあい健康で自分らしく暮らせるまち	1.1	7.5	8.6	
36	(40)健全な財政の維持	6. その他	1.0	7.4	8.4	
37	(8)産業振興への取り組み	2. いきいきと働ける集いと交流のあるまち	0.8	6.9	7.7	
38	(38)多文化共生の推進	5. 心豊かな"よっかいち人"を育むまち	1.0	6.1	7.1	
39	(2)住環境の充実	1. 都市と環境が調和するまち	0.9	5.8	6.7	
40	(20)消費者保護の推進	4. 市民が支えあい健康で自分らしく暮らせるまち	0.5	5.8	6.3	
(注) 順位・満足度合計が同じ値の場合、「非常に満足している」の値が大きい方を上位としています。					平均	17.6

満足度項目一覧表(不満度合計が高い順(%))

(%)

順位	項目	基本目標	不満	非常に不満	不満度合計
1	(14)移動しやすい道路網の整備	3.誰もが自由に移動しやすい安全に暮らせるまち	20.4	8.6	29.0
2	(12)公共交通機関の利用のしやすさ	3.誰もが自由に移動しやすい安全に暮らせるまち	20.7	8.0	28.7
3	(13)道路や橋梁の維持管理	3.誰もが自由に移動しやすい安全に暮らせるまち	18.1	6.0	24.1
4	(9)中心市街地の活性化	2.いきいきと働ける集いと交流のあるまち	18.0	4.2	22.2
5	(27)公園の整備・維持補修	4.市民が支えあい健康で自分らしく暮らせるまち	16.5	4.3	20.8
6	(23)高齢者福祉の充実	4.市民が支えあい健康で自分らしく暮らせるまち	16.4	3.6	20.0
7	(15)交通安全対策の充実	3.誰もが自由に移動しやすい安全に暮らせるまち	13.9	4.7	18.6
8	(18)安全・安心なまちづくりの推進	3.誰もが自由に移動しやすい安全に暮らせるまち	15.2	2.8	18.0
9	(26)バリアフリー化の推進	4.市民が支えあい健康で自分らしく暮らせるまち	15.0	2.2	17.2
10	(30)安心な医療体制の確保	4.市民が支えあい健康で自分らしく暮らせるまち	14.0	2.8	16.8
11	(17)災害に強いまちづくり	3.誰もが自由に移動しやすい安全に暮らせるまち	13.4	3.1	16.5
12	(2)住環境の充実	1.都市と環境が調和するまち	13.6	1.9	15.5
13	(22)子育て支援の充実	4.市民が支えあい健康で自分らしく暮らせるまち	11.2	3.3	14.5
14	(1)市街地の土地の有効活用	1.都市と環境が調和するまち	11.3	2.6	13.9
15	(31)学校での教育環境の充実	5.心豊かな"よっかいち人"を育むまち	9.9	3.2	13.1
16	(3)緑化の推進	1.都市と環境が調和するまち	9.8	2.5	12.3
17	(40)健全な財政の維持	6.その他	9.8	2.3	12.1
18	(11)雇用および就労の促進	2.いきいきと働ける集いと交流のあるまち	9.4	2.2	11.6
19	(19)治水対策の推進	3.誰もが自由に移動しやすい安全に暮らせるまち	9.1	2.2	11.3
20	(7)農林水産業の振興	2.いきいきと働ける集いと交流のあるまち	9.3	1.4	10.7
21	(24)障害者福祉の充実	4.市民が支えあい健康で自分らしく暮らせるまち	8.6	1.9	10.5
22	(6)上下水道の整備	1.都市と環境が調和するまち	7.9	2.5	10.4
23	(10)観光の推進	2.いきいきと働ける集いと交流のあるまち	8.2	2.1	10.3
24	(16)親しまれる港づくり	3.誰もが自由に移動しやすい安全に暮らせるまち	8.4	1.7	10.1
25	(8)産業振興への取り組み	2.いきいきと働ける集いと交流のあるまち	8.5	1.4	9.9
26	(25)検診・健康サービスの充実	4.市民が支えあい健康で自分らしく暮らせるまち	7.8	1.6	9.4
27	(35)スポーツに親しむ場と機会の提供	5.心豊かな"よっかいち人"を育むまち	6.9	2.2	9.1
28	(37)地域コミュニティの活性化	5.心豊かな"よっかいち人"を育むまち	6.7	1.1	7.8
29	(5)環境保全への取り組み	1.都市と環境が調和するまち	6.2	1.5	7.7
30	(39)開かれた市政推進	6.その他	5.7	1.8	7.5
31	(34)芸術文化に親しむ場と機会の提供	5.心豊かな"よっかいち人"を育むまち	5.4	1.5	6.9
32	(36)生涯学習機会の提供	5.心豊かな"よっかいち人"を育むまち	5.4	0.9	6.3
33	(33)青少年健全育成の推進	5.心豊かな"よっかいち人"を育むまち	5.1	1.1	6.2
34	(20)消費者保護の推進	4.市民が支えあい健康で自分らしく暮らせるまち	4.4	1.1	5.5
35	(32)家庭や地域と連携した学校づくり	5.心豊かな"よっかいち人"を育むまち	4.1	0.9	5.0
36	(4)適正なごみ処理の推進	1.都市と環境が調和するまち	4.0	0.9	4.9
37	(38)多文化共生の推進	5.心豊かな"よっかいち人"を育むまち	4.1	0.5	4.6
38	(28)人権を尊重するまちづくり	4.市民が支えあい健康で自分らしく暮らせるまち	3.8	0.7	4.5
39	(29)男女共同参画社会の推進	4.市民が支えあい健康で自分らしく暮らせるまち	3.3	0.8	4.1
40	(21)消防・救急体制の充実	4.市民が支えあい健康で自分らしく暮らせるまち	3.3	0.5	3.8
(注) 順位・不満度合計が同じ値の場合、「非常に不満」の値が大きい方を上位としています。					平均
					12.3

今後、特に期待する取り組み一覧表(期待が大きい順(%))

(%)

順位	項目	基本目標	特に期待する取り組み
1	(30)安心な医療体制の確保	4. 市民が支えあい健康で自分らしく暮らせるまち	29.4
2	(23)高齢者福祉の充実	4. 市民が支えあい健康で自分らしく暮らせるまち	28.5
3	(12)公共交通機関の利用のしやすさ	3. 誰もが自由に移動しやすい安全に暮らせるまち	24.5
4	(14)移動しやすい道路網の整備	3. 誰もが自由に移動しやすい安全に暮らせるまち	22.4
5	(22)子育て支援の充実	4. 市民が支えあい健康で自分らしく暮らせるまち	21.3
6	(17)災害に強いまちづくり	3. 誰もが自由に移動しやすい安全に暮らせるまち	21.0
7	(18)安全・安心なまちづくりの推進	3. 誰もが自由に移動しやすい安全に暮らせるまち	19.3
8	(9)中心市街地の活性化	2. いきいきと働ける集いと交流のあるまち	16.9
9	(4)適正なごみ処理の推進	1. 都市と環境が調和するまち	16.6
10	(25)検診・健康サービスの充実	4. 市民が支えあい健康で自分らしく暮らせるまち	16.2
11	(3)緑化の推進	1. 都市と環境が調和するまち	15.3
12	(13)道路や橋梁の維持管理	3. 誰もが自由に移動しやすい安全に暮らせるまち	15.2
13	(2)住環境の充実	1. 都市と環境が調和するまち	15.0
14	(31)学校での教育環境の充実	5. 心豊かな“よっかいち人”を育むまち	14.7
15	(26)バリアフリー化の推進	4. 市民が支えあい健康で自分らしく暮らせるまち	14.6
16	(6)上下水道の整備	1. 都市と環境が調和するまち	14.4
17	(15)交通安全対策の充実	3. 誰もが自由に移動しやすい安全に暮らせるまち	14.3
18	(1)市街地の土地の有効活用	1. 都市と環境が調和するまち	14.0
19	(27)公園の整備・維持補修	4. 市民が支えあい健康で自分らしく暮らせるまち	13.9
20	(5)環境保全への取り組み	1. 都市と環境が調和するまち	13.4
21	(40)健全な財政の維持	6. その他	13.2
22	(10)観光の推進	2. いきいきと働ける集いと交流のあるまち	12.8
23	(19)治水対策の推進	3. 誰もが自由に移動しやすい安全に暮らせるまち	12.1
24	(35)スポーツに親しむ場や機会の提供	5. 心豊かな“よっかいち人”を育むまち	11.8
25	(24)障害者福祉の充実	4. 市民が支えあい健康で自分らしく暮らせるまち	10.9
26	(7)農林水産業の振興	2. いきいきと働ける集いと交流のあるまち	10.6
27	(21)消防・救急体制の充実	4. 市民が支えあい健康で自分らしく暮らせるまち	10.5
28	(11)雇用および就労の促進	2. いきいきと働ける集いと交流のあるまち	10.3
29	(33)青少年健全育成の推進	5. 心豊かな“よっかいち人”を育むまち	8.7
30	(8)産業振興への取り組み	2. いきいきと働ける集いと交流のあるまち	8.3
31	(39)開かれた市政推進	6. その他	8.3
32	(37)地域コミュニティーの活性化	5. 心豊かな“よっかいち人”を育むまち	8.0
33	(32)家庭や地域と連携した学校づくり	5. 心豊かな“よっかいち人”を育むまち	7.8
34	(16)親しまれる港づくり	3. 誰もが自由に移動しやすい安全に暮らせるまち	7.4
35	(34)芸術文化に親しむ場と機会の提供	5. 心豊かな“よっかいち人”を育むまち	6.7
36	(36)生涯学習機会の提供	5. 心豊かな“よっかいち人”を育むまち	6.7
37	(28)人権を尊重するまちづくり	4. 市民が支えあい健康で自分らしく暮らせるまち	4.6
38	(20)消費者保護の推進	4. 市民が支えあい健康で自分らしく暮らせるまち	4.2
39	(29)男女共同参画社会の推進	4. 市民が支えあい健康で自分らしく暮らせるまち	3.8
40	(38)多文化共生の推進	5. 心豊かな“よっかいち人”を育むまち	3.6
		平均	13.3

- 満足度評価得点推移一覧表（高い順） -

順位	項目	満足度														
		第38回	第39回	第40回	第41回	第42回	第43回	第44回	第45回							
1	(4)適正なごみ処理の推進	3.12	↗	3.19	↗	3.32	↘	3.07	↗	3.32	↗	3.40	↗	3.96	↘	3.75
2	(6)上下水道の整備									3.35	↗	3.45	↘	3.43	↗	3.47
3	(21)消防・救急体制の充実	3.30	↘	3.25						3.30	↗	3.38	↘	3.36	↗	3.37
4	(10)観光の推進	3.05	↘	2.80						3.21	↗	3.30	↘	3.26	↗	3.35
5	(25)検診・健康サービスの充実	3.26	↘	3.24	↘	3.14	↗	3.29	↘	3.26	—	3.26	—	3.24	—	3.24
6	(5)環境保全への取り組み	3.07	↘	2.98	↘	2.93	↘	2.75	↗	3.06	↗	3.24	↘	3.22	↘	3.20
7	(39)開かれた市政推進									3.14	↗	3.22	↘	3.16	↗	3.19
8	(32)家庭や地域と連携した学校づくり	2.95	↗	2.96	↘	2.95	↘	2.94	↗	3.10	↗	3.16	↘	3.15	↗	3.17
8	(35)スポーツに親しむ場や機会の提供	3.04	↘	3.01	↘	3.00	↘	2.94	↗	3.08	↗	3.14	↘	3.08	↗	3.17
10	(34)芸術文化に親しむ場と機会の提供	3.05	↗	3.08	↘	3.01	↘	2.91	↗	3.13	↗	3.20	↘	3.12	↗	3.14
11	(28)人権を尊重するまちづくり	3.06	↘	3.04	↘	2.94	↘	2.89	↗	3.01	↗	3.10	↘	3.09	↗	3.13
12	(3)緑化の推進	3.01	—	3.01	↗	3.13	↘	2.93	↗	3.11	↗	3.20	↘	3.14	↘	3.12
13	(36)生涯学習機会の提供	3.06	—	3.06	↘	3.04	↘	2.93	↗	3.12	↗	3.17	↘	3.11	—	3.11
14	(16)親しまれる港づくり	2.98	↗	3.12	↘	3.02	↘	2.93	↗	3.06	↗	3.08	↘	3.04	↗	3.09
14	(22)子育て支援の充実	2.91	↗	2.96	↘	2.85	↘	2.76	↗	2.97	↗	3.13	↘	3.04	↗	3.09
14	(33)青少年健全育成の推進	3.01	↗	3.04	↘	2.93	↘	2.87	↗	2.98	↗	3.05	↘	3.04	↗	3.09
17	(29)男女共同参画社会の推進	3.09	↘	3.05	↘	2.98	↘	2.95	↗	2.99	↗	3.08	↘	3.02	↗	3.08
18	(30)安心な医療体制の確保									3.04	↗	3.09	↘	3.02	↗	3.06
19	(38)多文化共生の推進	3.01	↘	2.96	↘	2.93	↘	2.92	↗	3.00	↗	3.03	↗	3.04	↗	3.05
20	(37)地域コミュニティの活性化	3.03	↘	2.98	↘	2.95	↗	2.98	↗	3.03	↗	3.05	↘	3.03	↗	3.04
21	(7)農林水産業の振興									2.90	↗	3.04	↘	3.01	↗	3.02
22	(20)消費者保護の推進									2.93	↗	3.02	↘	2.99	↗	3.00
23	(19)治水対策の推進									2.96	↗	3.05	↘	3.03	↘	2.99
24	(1)市街地の土地の有効活用	3.01	↘	2.96	↗	3.01	↘	2.63	↗	3.02	↗	3.05	↘	2.97	↗	2.98
25	(17)災害に強いまちづくり	3.10	↘	2.88	↘	2.73	↘	2.69	↗	2.85	↗	3.15	↘	3.00	↘	2.97
25	(24)障害者福祉の充実	2.92	—	2.92	↘	2.84	↘	2.77	↗	2.95	↗	3.03	↘	2.92	↗	2.97
25	(31)学校での教育環境の充実	3.08	↘	3.03	↘	2.94	↘	2.91	↗	3.00	↗	3.07	↘	3.00	↘	2.97
28	(8)産業振興への取り組み					2.78	↘	2.75	↗	3.04	↘	2.99	↘	2.97	↘	2.95
29	(11)雇用および就労の促進									2.83	↗	2.91	↘	2.83	↗	2.94
29	(26)バリアフリー化の推進			3.05	↘	2.73	↘	2.70	↗	3.01	↗	3.02	↘	2.89	↗	2.94
31	(27)公園の整備・維持補修							2.71	↗	2.93	↗	2.96	↘	2.94	↘	2.93
32	(40)健全な財政の維持			2.65	↗	2.66				2.80	↗	2.94	↘	2.93	↘	2.92
33	(23)高齢者福祉の充実			2.76	↘	2.69	↗	2.74	↗	2.94	↗	3.03	↘	2.87	↗	2.91
34	(15)交通安全対策の充実	2.89								2.90	↗	2.96	↘	2.93	↘	2.90
34	(18)安全・安心なまちづくりの推進	3.05	↗	3.07	↘	2.82	↗	2.85	↗	2.92	—	2.92	↘	2.87	↗	2.90
36	(9)中心市街地の活性化			2.61	↗	2.63	↘	2.25	↗	2.81	↗	2.93	↘	2.87	↗	2.89
37	(2)住環境の充実	2.92	↗	2.95	↘	2.94	↘	2.79	↗	2.93	↗	3.01	↘	2.91	↘	2.84
37	(12)公共交通機関の利用のしやすさ	2.78	↘	2.71	↗	2.73	↘	2.65	↗	3.15	↘	2.99	↘	2.90	↘	2.84
37	(14)移動しやすい道路網の整備			2.87	↘	2.51	↗	2.71	↗	2.90	↗	2.93	↘	2.88	↘	2.84
40	(13)道路や橋梁の維持管理							2.75	↗	2.84	↗	2.85	↘	2.81	↗	2.83
	平均	3.01	↘	2.97	↘	2.89	↘	2.84	↗	3.02	↗	3.09	↘	3.05	↗	3.06

(注)平均はそれぞれ第38回(52項目)、第39回(64項目)、第40回(50項目)、第41回(40項目)、第42回(41項目)、第43回(40項目)、第44回(40項目)の平均した値。

- 今後、特に期待する取り組み一覧表（大きい順） -

順位	項目	特に期待する取り組み(%)														
		第38回	第39回	第40回	第41回	第42回	第43回	第44回	第45回							
1	(30)安心な医療体制の確保								26.9	↗	30.7	↘	28.9	↗	29.4	
2	(23)高齢者福祉の充実			20.9	↗	22.9	↘	19.5	↗	23.3	↗	25.5	↗	27.2	↗	28.5
3	(12)公共交通機関の利用のしやすさ	11.3	↗	14.5	↗	20.1	↘	18.1	↗	18.2	↘	18.0	↗	19.1	↗	24.5
4	(14)移動しやすい道路網の整備			10.3	↗	23.7	↘	16.8	↗	18.6	↗	20.8	↗	22.2	↗	22.4
5	(22)子育て支援の充実	12.7	-	12.7	↗	15.5	↘	14.6	↗	17.0	↗	22.5	↘	20.3	↗	21.3
6	(17)災害に強いまちづくり	10.6	↗	17.9	↗	25.8	↘	23.3	↘	21.2	↘	19.8	↗	20.5	↗	21.0
7	(18)安全・安心なまちづくりの推進	13.0	↗	13.1	↗	20.8	↘	14.1	↗	17.5	↗	21.5	↘	20.0	↘	19.3
8	(9)中心市街地の活性化			14.7	↗	20.3	↗	20.8	↘	17.4	↘	16.6	↗	18.3	↘	16.9
9	(4)適正なごみ処理の推進	9.3	↗	10.6	↗	17.2	↘	10.8	↗	12.4	↗	19.3	↘	16.1	↗	16.6
10	(25)検診・健康サービスの充実	7.9	↘	5.7	↗	10.7	↗	11.2	↗	15.2	↘	14.5	↘	14.4	↗	16.2
11	(3)緑化の推進	12.1	↘	10.9	↗	11.3	↘	7.1	↗	9.2	↗	12.4	↗	13.8	↗	15.3
12	(13)道路や橋梁の維持管理							8.2	↗	14.1	↘	12.7	↗	13.8	↗	15.2
13	(2)住環境の充実	6.0	↘	5.5	↗	6.2	↘	4.5	↗	6.6	↗	7.8	↗	10.4	↗	15.0
14	(31)学校での教育環境の充実	9.2	↗	11.7	↗	11.8	↘	7.4	↗	13.8	↗	18.0	↘	13.8	↗	14.7
15	(26)バリアフリー化の推進			7.3	↗	16.6	↘	13.9	↘	12.5	↘	9.6	↗	12.2	↗	14.6
16	(6)上下水道の整備									13.5	↗	14.6	↗	15.8	↘	14.4
17	(15)交通安全対策の充実	18.3								11.1	↗	11.7	↗	12.2	↗	14.3
18	(1)市街地の土地の有効活用	4.5	↗	5.8	↗	9.3	↗	11.6	↘	8.8	↗	10.6	↗	12.3	↗	14.0
19	(27)公園の整備・維持補修							9.6	↘	8.9	↗	11.9	↘	9.8	↗	13.9
20	(5)環境保全への取り組み	7.8	↗	8.9	↗	9.7	↘	9.3	↗	9.8	↗	11.4	↘	10.5	↗	13.4
21	(40)健全な財政の維持			14.2	↗	18.2				15.2	↘	13.7	↗	15.2	↘	13.2
22	(10)観光の推進	8.8	↗	10.3						11.6	↗	12.5	↗	13.3	↘	12.8
23	(19)治水対策の推進									7.2	↘	6.9	↗	7.9	↗	12.1
24	(35)スポーツに親しむ場や機会の提供	7.6	↗	8.0	↗	9.9	↘	9.8	↘	7.4	↗	9.1	↗	9.4	↗	11.8
25	(24)障害者福祉の充実	9.3	↘	8.4	↗	11.3	↘	10.8	↗	11.1	↗	11.4	↗	13.1	↘	10.9
26	(7)農林水産業の振興									8.6	↗	11.0	↗	11.1	↘	10.6
27	(21)消防・救急体制の充実	11.4	↗	11.7						9.5	↘	9.0	↗	9.6	↗	10.5
28	(11)雇用および就労の促進									10.4	↘	9.8	↗	11.9	↘	10.3
29	(33)青少年健全育成の推進	7.7	↗	7.9	↗	11.2	↘	9.2	↘	7.1	↗	8.8	↘	8.3	↗	8.7
30	(8)産業振興への取り組み					12.5	↘	11.6	↘	8.2	↗	8.3	↗	9.7	↘	8.3
30	(39)開かれた市政推進									9.0	↘	7.4	↗	7.5	↗	8.3
32	(37)地域コミュニティの活性化	4.8	↗	6.4	↘	5.8	↘	5.0	↗	5.1	↘	4.9	↗	6.1	↗	8.0
33	(32)家庭や地域と連携した学校づくり	8.6	↘	7.3	↗	9.8	↘	9.0	↘	6.7	↗	9.4	↘	7.3	↗	7.8
34	(16)親しまれる港づくり	3.6	↗	5.0	↗	5.1	↘	4.0	↘	3.6	↗	4.4	↘	4.2	↗	7.4
35	(34)芸術文化に親しむ場と機会の提供	6.7	↗	8.2	↘	6.6	↗	10.1	↘	7.0	↗	9.2	↗	9.7	↘	6.7
35	(36)生涯学習機会の提供	4.7	↗	5.5	↗	10.5	↘	9.3	↘	6.4	↗	6.5	↗	6.9	↘	6.7
37	(28)人権を尊重するまちづくり	3.3	↗	3.4	↗	5.0	↗	5.7	↘	2.7	↗	2.8	↗	3.5	↗	4.6
38	(20)消費者保護の推進									3.0	↗	3.4	↗	3.9	↗	4.2
39	(29)男女共同参画社会の推進	2.6	↗	2.9	↗	3.2	↘	2.8	↘	2.7	↗	3.0	↗	3.9	↘	3.8
40	(38)多文化共生の推進	5.0	-	5.0	↘	4.7	↘	3.6	↘	2.5	↗	3.3	↗	3.9	↘	3.6
	平均	9.7	-	9.7	↗	13.0	↘	10.4	↗	11.0	↗	12.1	↗	12.5	↗	13.3

(注)平均はそれぞれ第38回(52項目)、第39回(64項目)、第40回(50項目)、第41回(40項目)、第42回(41項目)、第43回(40項目)、第44回(40項目)の平均した値。

満足度調査より「わからない」回答図

(追補) 満足度調査における各施策・事業項目の「わからない」回答構成比(%) -

(単位: %)

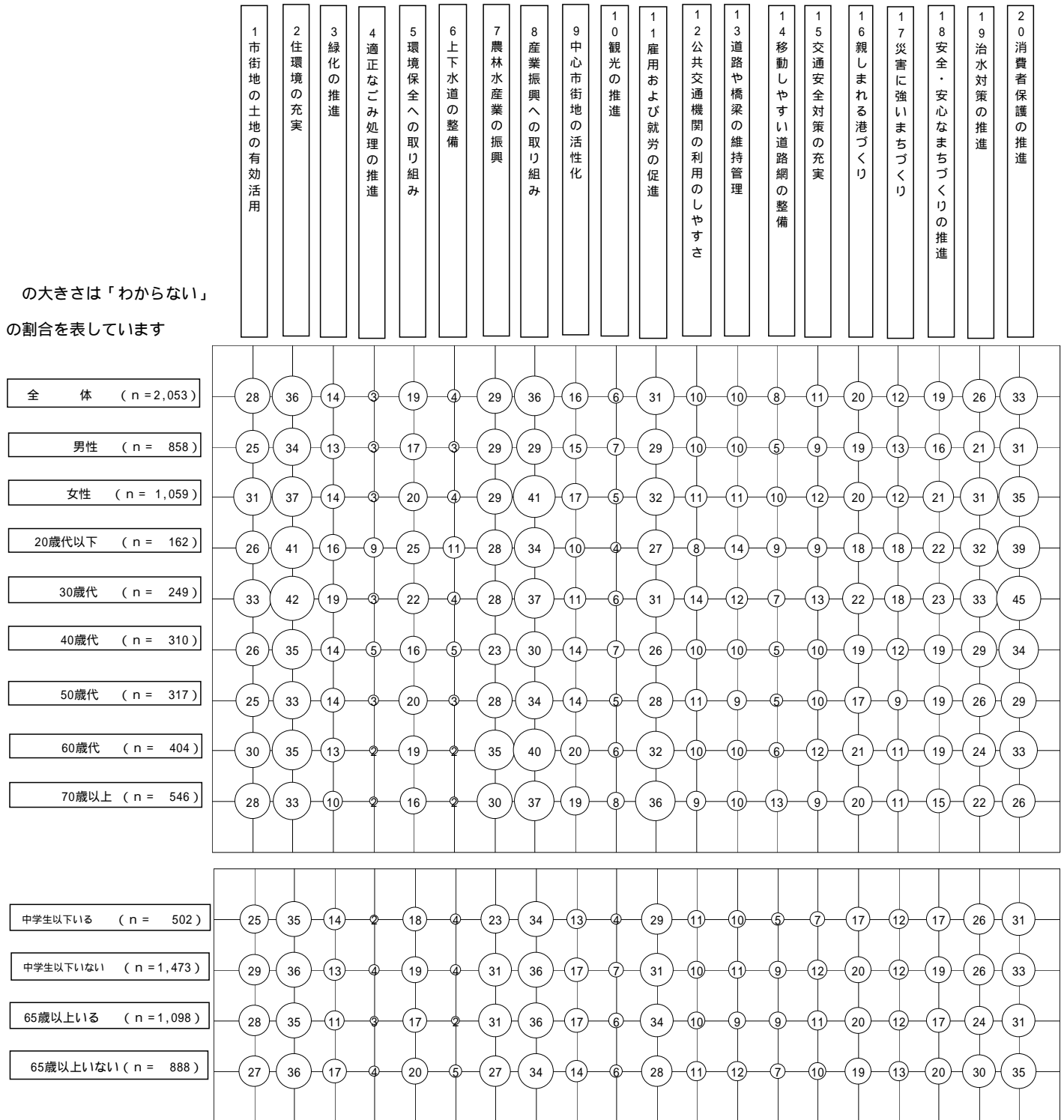

(注) 図上の数値(%)は、小数点以下第1位を四捨五入して表示しています。

満足度調査における各施策・事業項目の「わからない」回答構成比(%) -

(単位: %)

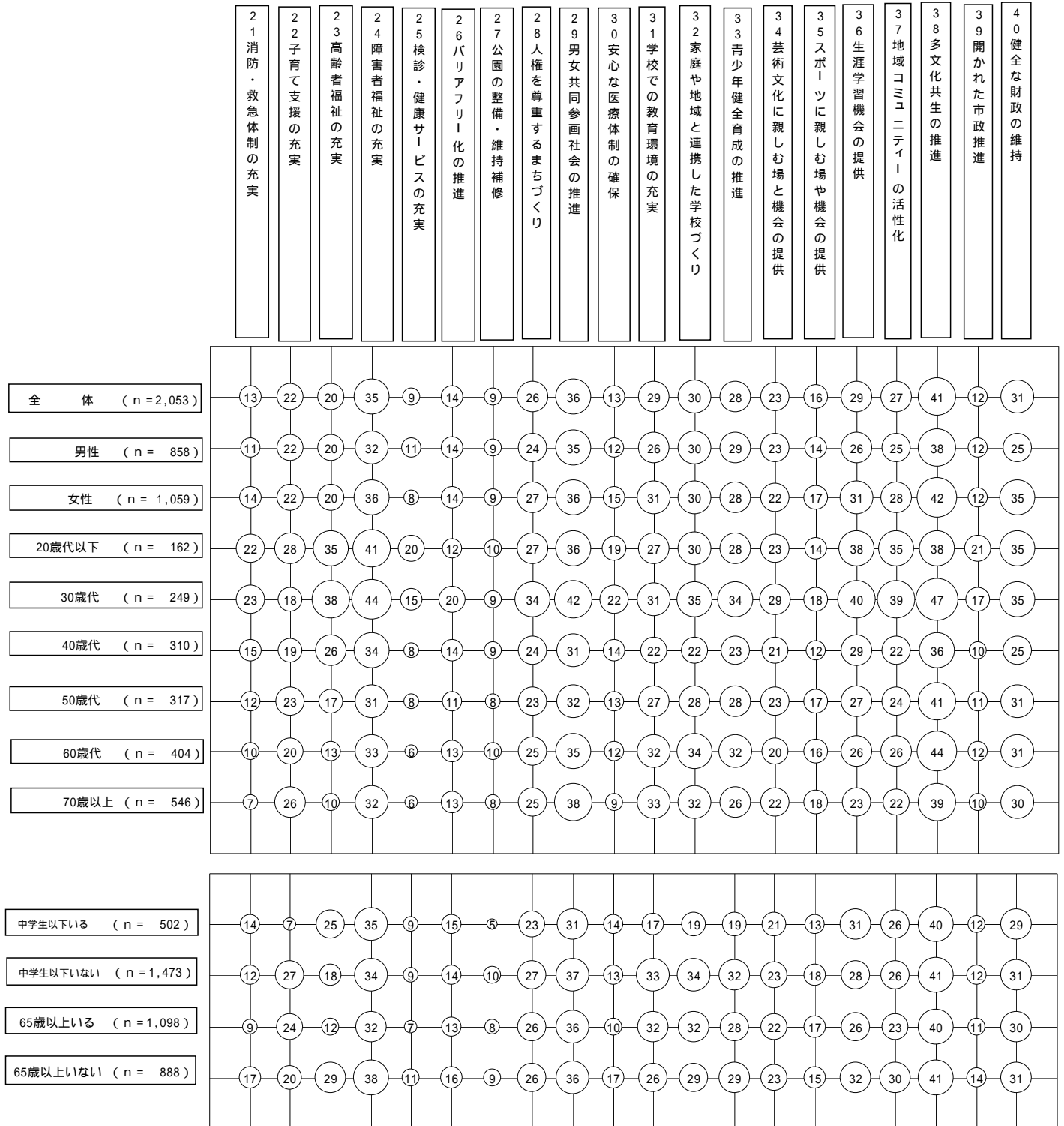

調査票

第 45 回 市 政 アン ケ ー ト 調 査

あなたの声を市政にお寄せください

調査協力をお願い

日ごろは、市政にご理解とご協力を賜り、厚くお礼申し上げます。

本市では、行政上の課題や市民生活上の問題点などについて、市民の皆様のご意見やご要望を幅広くお聴きしながら、その結果を市政に反映させることを目的として、毎年、市政アンケート調査を実施しております。

この調査は、市内にお住まいの18歳以上の方から無作為に抽出しました5,000人の方々をお願いするものです。調査の結果は、すべて統計的に処理しますので、個人にご迷惑をお掛けするようなことは一切ございません。

お忙しいところ大変恐縮ですが、調査の趣旨をご理解いただき、ご協力くださいますようお願い申し上げます。

平成29年7月

四日市市長 森 智広

【ご記入に当たってのお願い】

封筒の宛名のご本人かお答えください。ご本人が記入できない場合は、お答えいただく必要はございませんので、お手数ですが、調査票を破棄していただきますようお願いいたします。

ご記入いただいた調査票は、お手数ですが、

8月18日(金)までに

同封の返信用封筒(切手不要)に入れてポストに投函してください。

このアンケートは、パソコンやスマートフォンなどからも回答していただけます。以下のサイトにアクセスし、「パスワード」を入力してください。

<https://yokkaichi-shisei.com>

パスワードは「」です

パスワードは、複数回答を防止するためのもので、
あなた個人を特定するものではありません



アンケートサイト

【このアンケートに関するお問い合わせ先】

〒510-8601 四日市市諏訪町1-5

四日市市 広報広聴課 電話：059-354-8244

メール：kouhoukouchou@city.yokkaichi.mie.jp

このアンケート用紙および封筒は再生紙を使用しています。

市政全般の満足度・期待について

問 1 . あなたは、四日市市が行っているさまざまな取り組みについて、満足していますか。

それぞれの取り組みについて、「これまでの取り組みに対する満足度」の欄から 1つ 選んで番号に をつけてください。

また、四日市市が行っているさまざまな取り組みのうち、今後あなたが「特に期待する取り組み」について、あてはまるものをすべて 選んで をつけてください。

なお、ご回答に当たり、別紙「最近の市の主要な施策」もご参照ください。

各取り組みについて
右側の満足度の欄から
1つ選んでください。

	施策 ・ 具体的な実施事業例	これまでの取り組みに対する満足度						今後、あなたが「特に期待する取り組み」についで
		非常に満足している	満足している	ふつう	不満である	非常に不満である	わからない	
記入例	開かれた市政推進 ・「広報よっかいち」やホームページなどによる情報提供 ・市民が行政に意見を伝える機会の拡充	⑤	4	3	2	1	0	
1	市街地の土地の有効活用 ・宅地の有効活用の促進（空き家、空き地の有効活用など） ・川原町駅周辺の市街地再編（土地区画整理事業および連続立体交差事業 高架化 など）	5	4	3	2	1	0	
2	住環境の充実 ・住み替え支援事業（リフォーム補助、家賃補助） ・不動産業者などとの連携による「空き家バンク制度」の運用	5	4	3	2	1	0	
3	緑化の推進 ・花と緑いっぱい事業を活用した都市緑化の推進 ・市民緑地制度による里山保全	5	4	3	2	1	0	
4	適正なごみ処理の推進 ・ごみの分別方法と収集回数、ごみガイドブックなどによる啓発 ・資源分別収集の推進、自治会・小学校などへの出前講座の実施	5	4	3	2	1	0	
5	環境保全への取り組み ・温室効果ガス削減や大気・河川などの環境監視への取り組み ・四日市公害と環境未来館の各種イベントや講座の取り組み	5	4	3	2	1	0	

各取り組みについて
右側の満足度の欄から
1つ選んでください。

	施策 ・ 具体的な実施事業例	これまでの取り組みに対する満足度						今後、あなたが「特に期待する取り組み」をつけてく ださい（いくつでも）
		非常に満足している	満足している	ふつう	不満である	非常に不満である	わからない	
記入例	開かれた市政推進 ・「広報よっかいち」やホームページなどによる情報提供 ・市民が行政に意見を伝える機会の拡充	⑤	4	3	2	1	0	
6	上下水道の整備 ・安全でおいしい水道水の供給 ・下水道など生活排水対策の推進	5	4	3	2	1	0	
7	農林水産業の振興 ・地産地消、食育の推進や生産者との交流の場の提供 ・担い手農家への農地の集積や新規就農者の育成支援	5	4	3	2	1	0	
8	産業振興への取り組み ・企業立地や新規設備投資の促進 ・中小企業の研究開発支援や販路開拓への支援	5	4	3	2	1	0	
9	中心市街地の活性化 ・近鉄四日市駅や商店街の周辺整備（電子看板、Wi-Fiなど） ・商店街などが主催するイベントへの支援	5	4	3	2	1	0	
10	観光の推進 ・大日市まつりや花火大会などの開催 ・夜景クルーズや映画ロケ誘致など観光客誘致への取り組み	5	4	3	2	1	0	
11	雇用および就労の促進 ・インターンシップ制度や障害者雇用奨励金などによる就職困難者の雇用促進 ・就職面接会の開催など、雇用機会創出の取り組み	5	4	3	2	1	0	
12	公共交通機関の利用のしやすさ ・四日市あすなろう鉄道の運行 ・自主運行バスや生活バスよっかいちの運行	5	4	3	2	1	0	

各取り組みについて
右側の満足度の欄から
1つ選んでください。

	施策 ・ 具体的な実施事業例	これまでの取り組みに対する満足度						今後、あなたが「特に期待する取り組み」をつけてく ださい（いくつでも）
		非常に満足している	満足している	ふつう	不満である	非常に不満である	わからない	
記入例	開かれた市政推進 ・「広報よっかいち」やホームページなどによる情報提供 ・市民が行政に意見を伝える機会の拡充	5	4	3	2	1	0	
13	道路や橋梁の維持管理 ・道路の再舗装などによる維持管理 ・橋梁の長寿命化や修繕などによる維持管理	5	4	3	2	1	0	
14	移動しやすい道路網の整備 ・北勢バイパスなど、幹線道路の整備促進 ・幹線道路の渋滞解消	5	4	3	2	1	0	
15	交通安全対策の充実 ・既存道路における交通安全対策の実施 ・学校や地域での交通安全教育の実施	5	4	3	2	1	0	
16	親しまれる港づくり ・四日市港まつりなど、四日市港でのイベントの開催や客船誘致 ・四日市港の魅力に関する情報発信	5	4	3	2	1	0	
17	災害に強いまちづくり ・建物耐震化や家具固定の支援 ・防災メールやホームページによる災害情報の提供	5	4	3	2	1	0	
18	安全・安心なまちづくりの推進 ・防犯活動団体への助成などの支援 ・防災カメラ設置などへの助成	5	4	3	2	1	0	
19	治水対策の推進 ・河川、排水路およびポンプ場の整備 ・国・県管理河川の整備促進	5	4	3	2	1	0	

各取り組みについて
右側の満足度の欄から
1つ選んでください。

	施策 ・ 具体的な実施事業例	これまでの取り組みに対する満足度						今後、あなたが「特に期待する取り組み」をつけてく（いくつでも）
		非常に満足している	満足している	ふつう	不満である	非常に不満である	わからない	
記入例	開かれた市政推進 ・「広報よっかいち」やホームページなどによる情報提供 ・市民が行政に意見を伝える機会の拡充	5	4	3	2	1	0	
20	消費者保護の推進 ・消費生活相談の実施 ・消費者講座や消費生活出前講座などによる意識啓発	5	4	3	2	1	0	
21	消防・救急体制の充実 ・消防署の整備や車両の配備 ・火災予防の広報充実や応急手当に関する普及啓発	5	4	3	2	1	0	
22	子育て支援の充実 ・子ども医療費の無料化拡大、第3子以降の保育料の無償化 ・認可保育園の増設などによる待機児童対策	5	4	3	2	1	0	
23	高齢者福祉の充実 ・デイサービスや入所施設など介護保険サービスの充実 ・認知症施策の推進（専門医を加えた支援チーム、地域支援推進員など）	5	4	3	2	1	0	
24	障害者福祉の充実 ・障害者グループホームの整備支援 ・手話通訳者の派遣や失語症会話パートナーの派遣	5	4	3	2	1	0	
25	検診・健康サービスの充実 ・生活習慣病や介護予防の健康づくり教室などの開催 ・がん検診や健康づくりなど、健康情報の発信	5	4	3	2	1	0	
26	バリアフリー化の推進 ・公共施設や道路のバリアフリー化 ・商業施設などの民間施設に対する啓発の推進	5	4	3	2	1	0	

各取り組みについて
右側の満足度の欄から
1つ選んでください。

	施策 ・ 具体的な実施事業例	これまでの取り組みに対する満足度						今後、あなたが「特に期待する取り組み」をつけてく ださい（いくつでも）
		非常に満足している	満足している	ふつう	不満である	非常に不満である	わからない	
記入例	開かれた市政推進 ・「広報よっかいち」やホームページなどによる情報提供 ・市民が行政に意見を伝える機会の拡充	⑤	4	3	2	1	0	
27	公園の整備・維持補修 ・地域住民の協力による公園の維持管理 ・公園施設（遊具など）の整備・維持管理	5	4	3	2	1	0	
28	人権を尊重するまちづくり ・人権大学あすてっぴなど、人権に関する講座の開催 ・「広報よっかいち」や「CTY-FM」などによる啓発の推進	5	4	3	2	1	0	
29	男女共同参画社会の推進 ・講座の実施や情報紙「はもりあ」などによる情報発信 ・女性相談、男性相談、DV相談の実施	5	4	3	2	1	0	
30	安心な医療体制の確保 ・専門医の確保や最新医療機器の整備（市立四日市病院） ・訪問看護など、在宅医療支援を含めた地域医療体制の整備	5	4	3	2	1	0	
31	学校での教育環境の充実 ・老朽化した校舎の改築、改修 ・少人数教育の実施や電子黒板などによるICT教育の推進	5	4	3	2	1	0	
32	家庭や地域と連携した学校づくり ・学校からの便りやホームページなどによる情報発信 ・保護者や地域の住民と連携した職場体験学習、地域学習、防災活動	5	4	3	2	1	0	
33	青少年健全育成の推進 ・「早ね 早おき 朝ごはん」の推進 ・街頭補導活動による非行防止の取り組み	5	4	3	2	1	0	

各取り組みについて
右側の満足度の欄から
1つ選んでください。

	施策 ・ 具体的な実施事業例	これまでの取り組みに対する満足度						今後、あなたが「特に期待する取り組み」をつけてく ださい（いくつでも）
		非常に満足している	満足している	ふつう	不満である	非常に不満である	わからない	
記入例	開かれた市政推進 ・「広報よっかいち」やホームページなどによる情報提供 ・市民が行政に意見を伝える機会の拡充	⑤	4	3	2	1	0	
34	芸術文化に親しむ場と機会の提供 ・「郷土が誇る芸能大会」や「全国ファミリー音楽コンクール」の開催 ・芸術・文化活動の場の提供（三浜文化会館）	5	4	3	2	1	0	
35	スポーツに親しむ場や機会の提供 ・市民スポーツフェスタ、ウォーキング大会などのスポーツイベントやトップアスリートによるスポーツ教室などの開催 ・国体やインターハイに向けた、施設（中央緑地・霞ヶ浦緑地）の整備	5	4	3	2	1	0	
36	生涯学習機会の提供 ・市民大学や熟年大学の実施 ・出前講座の実施	5	4	3	2	1	0	
37	地域コミュニティの活性化 ・各地区における地域活動への支援 ・自治会など市民活動団体の担い手育成のための「地域づくりマイスター養成講座」などの開催	5	4	3	2	1	0	
38	多文化共生の推進 ・生活オリエンテーションや日本語学習支援の実施 ・多文化共生サロンでの共生推進事業などの実施	5	4	3	2	1	0	
39	開かれた市政推進 ・「広報よっかいち」やホームページなどによる情報提供 ・市民が行政に意見を伝える機会の提供	5	4	3	2	1	0	
40	健全な財政の維持 ・行財政改革プランの推進 ・市債残高の削減	5	4	3	2	1	0	

日ごろの生活と市政について

問2. 市は、さまざまな機会を通じて、市民の皆さんの意見をお聴きしていますが、市政に反映していると思いますか。次の中から1つ選んで番号に をつけてください。

- | | |
|---------------|----------------|
| 1. 反映している | 4. あまり反映していない |
| 2. ある程度反映している | 5. まったく反映していない |
| 3. どちらともいえない | 6. わからない |

問3. 市職員の仕事ぶりや市民への窓口対応など、総合的に見て、あなたの市職員に対する信頼度についてお尋ねします。次の中から1つ選んで番号に をつけてください。

- | | |
|--------------|---------------|
| 1. 信頼できる | 4. あまり信頼できない |
| 2. ある程度信頼できる | 5. まったく信頼できない |
| 3. どちらともいえない | |

問4. 四日市市に住んでいることについての総合的な満足度をお尋ねします。次の中から1つ選んで番号に をつけてください。

- | | |
|--------------|-------------|
| 1. 非常に満足している | 4. 不満である |
| 2. 満足している | 5. 非常に不満である |
| 3. ふつう | 6. わからない |

問5. 市外の人（四日市市のことを知らない人）に本市の魅力を紹介するとしたら、何をPRしますか。

市の広報活動について

問6. 市が行う広報活動の中で、あなたがこの3カ月の間で、見たり、聞いたり、読んだりしたことがあるものはどれですか。

次の中から当てはまるものをすべて選んで番号に をつけてください。

- | | |
|---------------------------------------|--|
| 1. 広報よっかいち | 6. 三重テレビ「旬感 みえ」
「とってモワクドキ！」内のコーナーで放送 |
| 2. 市のホームページ | 7. 三重テレビ「四日市今昔」 |
| 3. 市の公式フェイスブック、ツイッター | 8. AR（まるごと四日市）
スマートフォンなどのカメラ機能で映し出された現実の風景にコンピュータが作り出した情報を重ねて表示する技術 |
| 4. 市のテレビ番組「ちゃんねるよっかいち」
CTY 地デジ12ch | 9. 見たり、聞いたり、読んだりしていない |
| 5. 市のラジオ番組
CTY-FM 76.8MHz | |

問7 市が開催するイベントや市の施策などの行政情報をどのように入手していますか。
次の中から当てはまるものをすべて選んで番号に をつけてください。

1. 広報よっかいち	6. 地域情報誌
2. 地区だより（地区市民センター発行）	7. インターネット
3. 市役所の窓口	8. SNS（フェイスブック、ツイッターなど）
4. テレビ、ラジオ	9. 友人・知人から
5. 新聞	10. その他

市議会について

問8 市議会では、いろいろな方法で議会の活動を皆さんにお知らせするように努めていますが、次の中から当てはまるものをすべて選んで番号に をつけてください。

1. 市議会だより（定例月議会および開会議会の開催ごとに発行）を読んだことがある
2. ケーブルテレビで、市議会本会議の生中継を見たことがある
3. 市議会のホームページを見たことがある
4. インターネットによる市議会本会議の生中継、録画中継を見たことがある
5. インターネットによる委員会の生中継、録画中継を見たことがある
6. 市議会本会議または委員会を傍聴したことがある
7. 1～6のどれもなし

→問8-1 「2. ケーブルテレビで、市議会本会議の生中継を見たことがある」と回答した人にお尋ねします。

この1年間で、どのくらい生中継を見たことがありますか。（ひとつだけ）

- | | | | |
|-----------|-------------|--------------|-----------|
| 1. よく見ている | 2. ときどき見ている | 3. 数回見たことがある | 4. 見ていない |
| | (1～5 回程度) | | (この1年間では) |

問9 市政に対するご意見やご要望を自由回答欄にお書きください。

お書きいただいたご意見やご要望は、市政に生かすとともに、「市民の声」として取りまとめ、市のホームページや市政情報センターなどでご覧いただけるようにしていきます。

また、「広報よっかいち」でも、ご意見の内容を紹介させていただく場合がありますのでご了承ください。（掲載に支障のある場合は、その旨お書きください。）

（自由回答欄）

ご協力ありがとうございました

最近の市の主要な施策

本市では、「四日市市総合計画（平成23～32年度）」に基づき、「安心、元気・魅力、絆のあるまち」を目指してさまざまな施策を実施しています。ここでは、最近進めている主要な取り組みの一部を紹介します。アンケート回答の際の参考にしてください。

未就学児の医療費 窓口負担の無料化

現在本市では、中学校修了前までの子どもの医療費助成を償還払いにより行っています。また、平成30年4月診療分から、未就学児（6歳に達する年の年度末まで）を対象に、市内の医療機関における医療費助成については、窓口負担の無料化を予定しています。

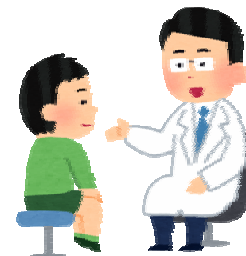

教育環境の改善

食缶方式（ ）による中学校給食を実施することにより、給食を通じた食育の取り組みの充実を図るため、今年度から2カ年かけて給食の実施方式や施設の整備内容などについて検討し、基本となる構想・計画を策定します。

また、小・中学校へのエアコン設置については、特別教室（音楽室・視聴覚室など）への設置を完了しました。今後は、普通教室への設置も進め、児童・生徒の学習環境の改善を図っていきます。

容器（食缶）でクラス分をまとめて教室まで運び、配膳する方式



産業活性化の推進

「企業立地奨励金」により、新規産業の誘致や既存企業の設備投資を促すとともに、「民間研究所立地奨励金」により、研究開発機能の集積を強化し、研究から生産までを行うマザー工場化の促進を図っていきます。

また、コンビナートの先進化を図るため、臨海部の水素関連の技術・設備を有効活用した新たな事業展開へとつながるよう検討していきます。



中小企業の支援

本市のものづくりを支える中小企業への支援にも取り組んでいます。中小企業の海外展開を支援するための環境整備を行うことを主な目的として、ベトナム・ハイフォン市と経済交流を中心とした戦略的姉妹都市提携を結びました。

また、4月にオープンした橋北交流会館（旧東橋北小学校）内に「企業OB人材センター」を開設しました。企業OBの持つ豊かな経験とノウハウを生かし、中小・ベンチャー企業の課題解決に向けた相談業務などを行うとともに、小・中学生向けに、ものづくりの楽しさを伝える講座も開催しています。



ハイフォン市との調印式

消防分署の建設

消防車・救急車の現場到着時間を短縮し、市民の皆さんの生命・財産を守るため、消防分署の建設を進めています。4月からは大字泊村地内にて南消防署南部分署の運用を開始しました。

また、現在、(仮称)北消防署北部分署を中村町に建設しています。



拠点防災倉庫の整備

大規模災害に備えて、拠点となる防災倉庫の整備を進めています。この防災倉庫は、食料や物資の備蓄はもちろんのこと、災害時に各地区の指定避難所へ迅速に救援物資を配送するための荷さばき機能を有しています。

市の中央部には安島防災備蓄倉庫があり、4月からは市の南部(波木町)で、南部拠点防災倉庫の運用を開始しました。また、現在、市の北部[中村町/(仮称)北消防署北部分署に併設]に(仮称)北部拠点防災倉庫の整備を進めています。



南部拠点防災倉庫

地域包括ケアシステムの構築

社会の高齢化に対応するため、本市では、「在宅介護支援センター」「地域包括支援センター」「市」の三層構造の仕組みをとっています。これらの機能分担と支援体制の充実・強化を図り、地域包括ケアシステム()の構築を図っています。

また、4月から「介護予防・日常生活支援総合事業」を開始し、要支援の認定を受けた人などに対するホームヘルプサービスやデイサービスを、介護事業所だけでなく地域住民など多様な主体が実施できるようになりました。このことにより、地域でのきめ細かなサービス提供が可能になり、支え合い体制の充実につながっています。

「医療」「介護」「生活支援」「介護予防」「住まい」の各サービスを地域で一体的・包括的に提供して、高齢者を支える仕組み



観光・シティプロモーションの推進

本市の魅力を磨き、市内外に効果的なPRをすることで、市民の皆さんに自分のまちを誇らしく思っただくとともに、市外の人にも本市のことを知っていただくための取り組みを進めています。

具体的には、大四日市まつりや花火大会などを開催し、注目度を高めています。また、映画やドラマのロケを誘致して本市の経済・観光振興や地域活性化を目指す「よっかいちフィルムコミッション」の取り組みにも力を入れており、さまざまな作品のロケ地として本市が選ばれています。



「さらば あぶない刑事」ロケ風景

運動施設の整備

平成30年の高校総体(インターハイ)、平成33年の三重とこわか国体の開催に向け、中央緑地と霞ヶ浦緑地の運動施設を整備しています。中央緑地には新サッカー場と新体育館、霞ヶ浦緑地には新テニス場と新野球場を整備する予定で、一部の施設は平成30年夏ごろから供用を開始する予定です。

規模や機能面で全国レベルの大会にも対応でき、さらに多くの皆さんにご利用いただける施設にしていきます。



整備後の中央緑地イメージ図
(中央が新体育館)