

12. 農林水産行政及び施設

(1) 市の農林水産機構（平成 29 年 4 月 1 日現在）

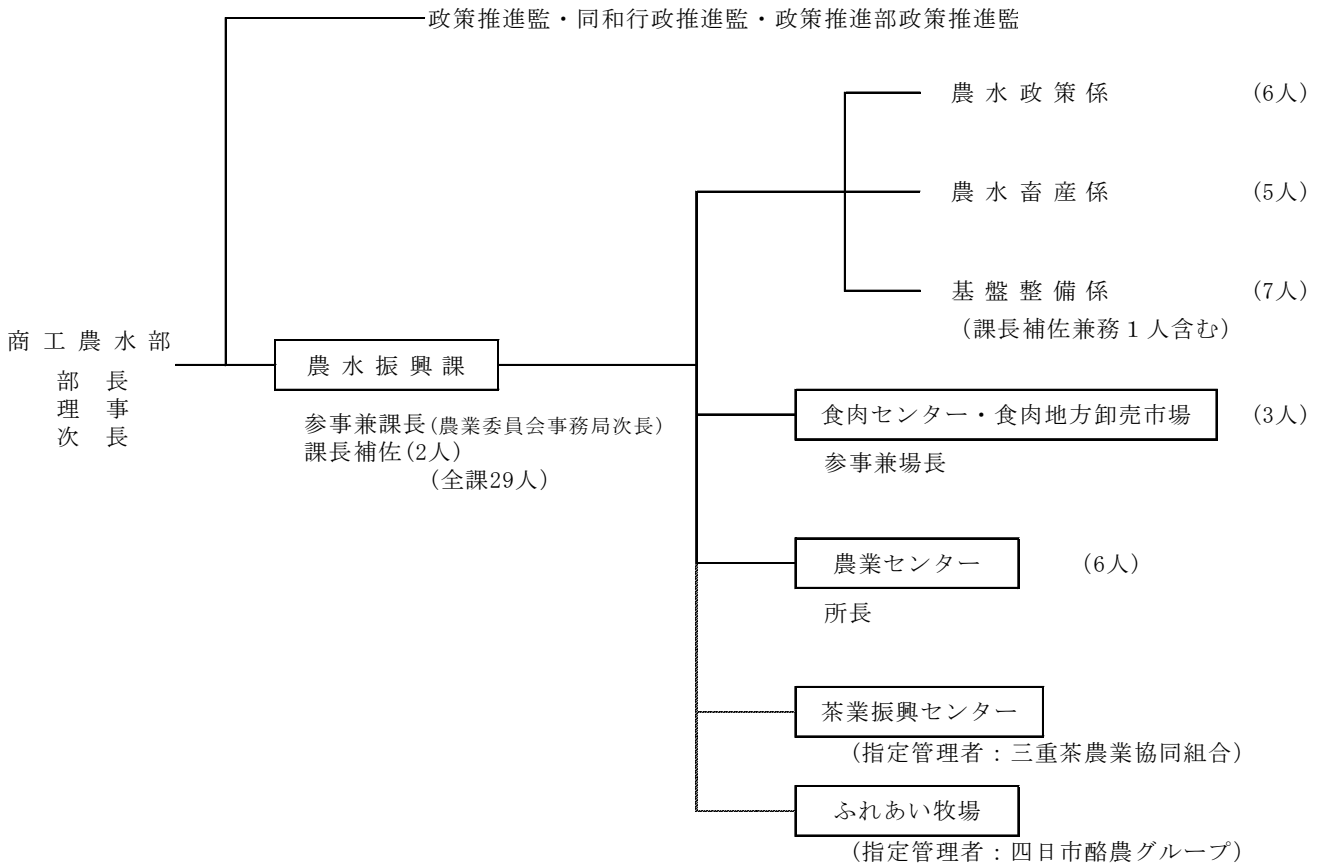

(2) 農業委員会事務局

○四日市市農業委員会及び組織（平成 29 年 10 月 16 日現在の人数）

農業委員	農地利用最適化推進員	計
19	37	56

月例総会 市域を 3 ブロックに分け、農業委員による農地転用申請に係る事前調査を実施し、月例総会(毎月 15 日頃)に審議し、所定の処理をしている。開催数月 1 回。農業の振興について調査し、また意見具申をする。開催数年 2 回。

○事務局の機構

事務局長(商工農水部理事)、局次長(農水振興課長)
副参事 2 人、事務局員 5 人

(3) 市農林水産業当初予算の概要

○一般会計 農林水産業費

(単位:千円)

項 目	平成 29 年度予算額	平成 28 年度予算額	平成 27 年度予算額
農業委員会費	27,209	23,036	23,623
農業総務費	227,204	220,373	208,498
農業振興費	357,528	220,446	194,141
農業研究施設費	28,580	26,475	27,062
農業費 計	640,521	490,330	453,324
畜産総務費	17,864	16,712	15,365
畜産振興費	81,613	63,007	82,968
食肉センター食肉市場費	378,608	410,234	409,997
畜産業費 計	478,085	489,953	508,330
農地総務費	284,513	259,381	246,029
土地改良費	244,046	266,630	244,028
農地防災費	11,744	17,511	14,033
農地費 計	540,303	543,522	504,090
水産業総務費	14,048	14,040	18,140
水産業振興費	1,342	1,348	1,396
漁港管理費	161,803	80,745	1,461
漁港建設費	101,013	101,034	180,636
水産業費 計	278,206	197,167	201,633
合 計	1,937,115	1,720,972	1,667,377

○食肉センター・食肉市場特別会計

(単位:千円)

項 目	平成 29 年度予算額	平成 28 年度予算額	平成 27 年度予算額
業 務 費	512,851	540,943	529,064
元 金	135,917	133,086	131,592
利 子	14,732	17,471	18,844
公債費 計	150,649	150,557	150,436
予備費	500	500	500
特別会計 合計	664,000	692,000	680,000

○三鈴亀農業共済事務組合清算特別会計

(単位:千円)

項 目	平成 29 年度予算額	平成 28 年度予算額	平成 27 年度予算額
事業費	489,300	—	—
特別会計 合計	489,300	—	—

(4) 市農林水産関係主要事業実施状況 (平成23年～平成28年度)

(イ) 地産地消推進事業、優良農地保全事業

年度	事業種目	事業主体	事業費			事業量
23	地産地消ふるさとの食推進事業	四日市市等	680,354	市費	680,354	地産地消バスツアー 四日市市食と農のふれあい推進 事業費補助金
	学校給食等地産地消推進事業	四日市市等	266,570	市費	266,570	学校給食用農産物供給事業費奨励金
	新しい農の担い手づくり事業	就農者	500,000	市費	500,000	新規就農者支援事業費補助金
	農地の守り手づくり事業	四日市市等	1,362,000	市費	1,362,000	優良農地復元化事業費補助金 市民菜園整備事業費補助金 全国都市農業振興協議会負担金
	農のプロフェッショナルづくり事業	認定農業者、集落営農組織	4,554,000	市費	4,554,000	アグリビジネス支援事業費補助金 集落営農組織育成強化補助金
24	地産地消ふるさとの食推進事業	四日市市等	801,673	市費	801,673	地産地消バスツアー 四日市市食と農のふれあい推進 事業費補助金
	学校給食等地産地消推進事業	四日市市等	303,553	市費	303,553	学校給食用農産物供給事業費奨励金
	新しい農の担い手づくり事業	就農者、参入者	2,615,000	市費	2,615,000	新規就農者支援事業費補助金 企業等農業参入促進モデル事業費補助金
	農地の守り手づくり事業	四日市市等	493,000	市費	493,000	優良農地復元化事業費補助金 市民菜園整備事業費補助金 全国都市農業振興協議会負担金
	農のプロフェッショナルづくり事業	認定農業者、集落営農組織	3,298,000	市費	3,298,000	アグリビジネス支援事業費補助金
25	地産地消ふるさとの食推進事業	四日市市等	706,462	市費	706,462	地産地消バスツアー 食と農のふれあい推進事業費補助金
	学校給食等地産地消推進事業	四日市市等	237,410	市費	237,410	学校給食用農産物供給事業費奨励金
	新しい農の担い手づくり事業	就農者	540,000	市費	540,000	新規就農者支援事業費補助金
	農地の守り手づくり事業	四日市市等	870,000	市費	849,000	優良農地復元化事業費補助金 全国都市農業振興協議会負担金
	農のプロフェッショナルづくり事業	認定農業者、集落営農組織	1,543,000	市費	1,543,000	アグリビジネス支援事業費補助金
26	地産地消ふるさとの食推進事業	四日市市等	813,581	市費	813,581	地産地消バスツアー 食と農のふれあい推進事業費補助金
	学校給食等地産地消推進事業	四日市市等	362,883	市費	362,883	学校給食用農産物供給事業費奨励金
	新しい農の担い手づくり事業	就農者	2,000,000	市費	2,000,000	新規就農者支援事業費補助金
	農地の守り手づくり事業	四日市市等	1,864,000	市費	1,864,000	優良農地復元化事業費補助金 全国都市農業振興協議会負担金
	アグリビジネス推進事業	認定農業者等	1,417,288	市費	1,417,288	アグリビジネス支援事業費補助金 機能性トマトの開発(委託料)

27	地産地消ふるさとの食推進事業	四日市市等	1,335,653	市費	1,335,653	地産地消バスツアー 食と農のふれあい推進事業費補助金 四日市農業まつり
	学校給食等地産地消推進事業	四日市市等	350,887	市費	350,887	学校給食用農産物供給事業費奨励金
	新しい農の担い手づくり事業	就農者	575,000	市費	575,000	新規就農者支援事業費補助金
	農地の守り手づくり事業	四日市市等	1,544,000	市費	1,544,000	優良農地復元化事業費補助金
	農地集積支援事業	耕作者、地権者	5,355,965	国費	5,292,000	機構集積協力金等
				市費	63,965	
	アグリビジネス推進事業	認定農業者等	1,633,656	市費	1,633,656	アグリビジネス支援事業費補助金 機能性トマトの開発(備品購入費)
かぶせ茶 PR 推進事業	四日市市等	2,116,761	国費	2,024,401	イベントでの「かぶせ茶」の PR 「かぶせ茶」を使ったレシピ集の作成	
			市費	92,360		
28	地産地消ふるさとの食推進事業	四日市市等	1,154,700	市費	1,154,700	地産地消バスツアー 食と農のふれあい推進事業費補助金 四日市農業まつり
	学校給食等地産地消推進事業	四日市市等	443,224	市費	443,224	学校給食用農産物供給事業費奨励金
	新しい農の担い手づくり事業	就農者、参入者	2,781,000	市費	2,781,000	新規就農者支援事業費補助金(3件) 企業等農業参入支援事業費補助金(1件)
	農地の守り手づくり事業	四日市市等	1,586,000	市費	1,586,000	優良農地復元化事業費補助金 (復元 8 件:29899 m ² 、2 年目の 土壌改良 2 件:3902 m ²)
	農地集積支援事業	耕作者、地権者	2,702,374	国費	2,663,500	機構集積協力金等 (経営転換 協力金 21 件:78500 m ² 、耕作者 集積協力金 6 件:9080 m ²)
				市費	38,874	
	アグリビジネス推進事業	認定農業者等	1,302,468	市費	1,302,468	アグリビジネス支援事業費補助金 6次産業化セミナーの実施 (ソフト 4 件、ハード 2 件)
かぶせ茶 PR 推進事業	四日市市等	1,621,378	市費	1,621,378	イベントでの「かぶせ茶」の PR 「かぶせ茶のおいしい入れ方 & 料理教室」の開催	

(ロ) 鳥獣被害防止対策事業

年度	事業種目	事業主体	事業費			事業量
23	防除対策事業	前沖電柵組合	394,000	市費	394,000	電気柵
		八王子農家組合	79,000	市費	79,000	電気柵
24	防除対策事業	山田町営農組合	175,000	市費	175,000	侵入防止柵
		桜出荷組合	159,000	市費	159,000	電気柵
		前沖電柵組合	344,000	市費	344,000	電気柵
		天水大湯用水組合	341,000	市費	341,000	電気柵
25	防除対策事業	中尾山ファミリー	120,000	市費	120,000	電気柵

		株ヶ谷電気柵組合	60,000	市費	60,000	電気柵
		中畑土地改良農事組合	225,000	市費	225,000	電気柵
		小北電柵組合	282,000	市費	282,000	電気柵
		南畑電柵組合	415,000	市費	415,000	電気柵
		堂ヶ山電柵組合	121,000	市費	121,000	電気柵
		山田町営農組合	29,000	市費	29,000	防獣ネット
		足見川水利組合	292,000	市費	292,000	電気柵
		西山電柵組合	99,000	市費	99,000	電気柵
		小林町野菜組合	314,000	市費	314,000	電気柵
		中野改良区	893,000	市費	893,000	電気柵
26	防除対策事業	山田町営農組合	252,000	市費	252,000	侵入防止柵
		西尾山電柵組合	197,000	市費	197,000	電気柵
		東田電柵組合	286,000	市費	286,000	電気柵
		あせがわ農家組合	91,000	市費	91,000	電気柵
		小山第一土地改良共同 施行	269,000	市費	269,000	電気柵
		開都農家組合	175,000	市費	175,000	電気柵
		野菜動物被害対策組合	187,000	市費	187,000	電気柵
27	防除対策事業	内山町電気柵組合	140,000	市費	140,000	電気柵
		アグリ会	163,000	市費	163,000	電気柵
		平野新田農家組合	231,000	市費	231,000	電気柵
		あおぞら農園	98,000	市費	98,000	電気柵
		野菜作りなかよし会	140,000	市費	140,000	電気柵
		水沢野田電柵組合	343,000	市費	343,000	電気柵
		山田町営農組合	412,000	市費	412,000	侵入防止柵
		千代田町自治会	39,000	市費	39,000	電気柵
		才山電柵組合	337,000	市費	337,000	電気柵
		平野新田電柵組合	354,000	市費	354,000	電気柵
		小林町野菜組合	476,000	市費	476,000	電気柵
		八王子改良地区耕作組 合	695,000	市費	695,000	電気柵
		水沢野田第二電柵組合	360,000	市費	360,000	電気柵
		キタコマツファーム	382,000	市費	382,000	侵入防止柵
		西山町野菜、小麦電柵 組合	224,000	市費	224,000	電気柵
		おやまだファーム	96,000	市費	96,000	侵入防止柵
		平野新田営農組合	286,000	市費	286,000	電気柵
		山田町営農組合	214,000	市費	214,000	侵入防止柵
		きららの里	150,000	市費	150,000	電気柵
		川南会	125,000	市費	125,000	電気柵
ヤマイチー幸園	60,000	市費	60,000	電気柵		
28	防除対策事業	霜田第一組合	93,000	市費	93,000	電気柵
		キタコマツファーム	222,000	市費	222,000	侵入防止柵
		東山電柵組合	200,000	市費	200,000	電気柵
		西沖第一電柵組合	595,000	市費	595,000	電気柵
		野田の谷害獣対策会	530,000	市費	530,000	電気柵
		東沖第一電柵組合	255,000	市費	255,000	電気柵

	山田町営農組合 霜田	355,000	市費	355,000	電気柵
	大坪水田利用者組合	369,000	市費	369,000	電気柵
	桜西農家組合	43,000	市費	43,000	電気柵
	山田町字宮蔵地区猪対策会	156,000	市費	156,000	侵入防止柵
	小山町開都電柵組合	102,000	市費	102,000	電気柵
	才山電柵組合	382,000	市費	382,000	電気柵
	大欠第一組合	159,000	市費	159,000	電気柵
	内山町電柵第二組合	100,000	市費	100,000	電気柵
	山田町向山稲作会	197,000	市費	197,000	侵入防止柵
	貝家町電柵組合	74,000	市費	74,000	電気柵

(ハ) 農業後継者対策事業

年度	事業種目	事業主体	事業費			事業量
23	農業研修費補助金	研修者	158,000	市費	158,000	農業大学校 2 名
	農業青少年クラブ活動育成事業	四日市市農業青少年クラブ	100,000	市費	100,000	
24	農業研修費補助金	研修者	158,000	市費	158,000	農業大学校 2 名
	農業青少年クラブ活動育成事業	四日市市農業青少年クラブ	100,000	市費	100,000	
25	農業研修費補助金	研修者	79,000	市費	79,000	農業大学校 1 名
	農業青少年クラブ活動育成事業	四日市市農業青少年クラブ	72,000	市費	72,000	
26	農業研修費補助金	研修者	295,000	市費	295,000	農業大学校 5 名
	農業青少年クラブ活動育成事業	四日市市農業青少年クラブ	72,000	市費	72,000	
27	農業研修費補助金	研修者	59,000	市費	59,000	農業大学校 1 名
28	農業研修費補助金	研修者	59,000	市費	59,000	農業大学校 1 名

(二) 畜産関係事業

年度	事業種目	事業主体	事業費			事業量
23	家畜防疫環境保全対策事業	四日市市畜産振興協議会	360,000	市費	360,000	自衛防疫推進 環境保全対策等
	乳牛育成事業	四日市酪農協	1,500,000	市費	1,500,000	優良乳牛の育成
	銘柄豚普及活性化事業	三重県畜産事業協同組合	1,040,000	市費	1,040,000	銘柄豚普及宣伝対策、生産技術確立対策
	銘柄豚出荷団体育成強化推進事業	鈴鹿高原銘柄豚振興協議会	130,000	市費	130,000	経営技術研修会の実施、生産性向上対策、販売促進対策
24	家畜防疫環境保全対策事業	四日市市畜産振興協議会	360,000	市費	360,000	自衛防疫推進 環境保全対策等
	乳牛育成事業	四日市酪農協	1,500,000	市費	1,500,000	優良乳牛の育成
	銘柄豚普及活性化事業	三重県畜産事業協同組合	1,040,000	市費	1,040,000	銘柄豚普及宣伝対策、生産技術確立対策
25	家畜防疫環境保全対策事業	四日市市畜産振興協議会	360,000	市費	360,000	自衛防疫推進 環境保全対策等
	乳牛育成事業	四日市酪農協	1,500,000	市費	1,500,000	優良乳牛の育成
	銘柄豚普及活性化事業	三重県畜産事業協同組合	1,040,000	市費	1,040,000	銘柄豚普及宣伝対策、生産技術確立対策

26	家畜防疫環境保全対策事業	四日市市畜産振興協議会	360,000	市費	360,000	自衛防疫推進 環境保全対策等
	乳牛育成事業	四日市酪農協	1,500,000	市費	1,500,000	優良乳牛の育成
	銘柄豚普及活性化事業	三重県畜産事業協同組合	960,000	市費	960,000	銘柄豚普及宣伝対策、生産技術確立対策
27	家畜防疫環境保全対策事業	四日市市畜産振興協議会	360,000	市費	360,000	自衛防疫推進 環境保全対策等
	乳牛育成事業	四日市酪農協	1,200,000	市費	1,200,000	優良乳牛の育成
	銘柄豚普及活性化事業	三重県畜産事業協同組合	960,000	市費	960,000	銘柄豚普及宣伝対策、生産技術確立対策
28	家畜防疫環境保全対策事業	四日市市畜産振興協議会	360,000	市費	360,000	自衛防疫推進 環境保全対策等
	乳牛育成事業	四日市酪農協	1,000,000	市費	1,000,000	優良乳牛の育成
	銘柄豚普及活性化事業	三重県畜産事業協同組合	960,000	市費	960,000	銘柄豚普及宣伝対策、生産技術確立対策
	畜産・酪農収益力強化整備等特別対策事業	四日市市畜産 クラスター協議会	9,859,000	国費	9,859,000	施設整備事業

(ホ) 水産関係事業

年度	事業種目	事業主体	事業費			事業量
23	豊かな海づくり推進 (水産環境改善)事業	四日市市	262,500	市費	262,500	
	抱卵ガザミ種苗放流事業	四日市地域漁業協同組合連絡協議会	290,000	市費	290,000	稚ガザミ 6.9 万尾 抱卵 2152 尾
	ヨシエビ種苗放流事業	四日市地域漁業協同組合連絡協議会	450,000	市費	450,000	47.8 万尾
	マコガレイ・ヒラメ種苗放流事業	四日市市漁業協同組合	500,000	市費	500,000	マコガレイ 10 万尾 ヒラメ 12,800 尾
	ハマグリ種苗放流事業	楠町漁業協同組合	200,000	市費	200,000	ハマグリ 5,004kg
24	ヨシエビ・ガザミ種苗放流事業	四日市市漁業協同組合	1,240,000	市費	1,240,000	ヨシエビ 37.4 万尾 ガザミ 4.2 万尾
25	ヨシエビ・ガザミ種苗放流事業	四日市市漁業協同組合	1,200,000	市費	1,200,000	ヨシエビ 49.7 万尾 ガザミ 10.4 万尾
26	ヨシエビ・ガザミ種苗放流事業	四日市市漁業協同組合	1,200,000	市費	1,200,000	ヨシエビ 55.1 万尾 ガザミ 13.4 万尾
27	ヨシエビ・ガザミ・アサリ種苗放流事業	四日市市漁業協同組合	1,200,000	市費	1,200,000	ヨシエビ 33.7 万尾 ガザミ 10.4 万尾 アサリ 400kg
28	ヨシエビ・ガザミ種苗放流事業	四日市市漁業協同組合	1,200,000	市費	1,200,000	ヨシエビ 51.9 万尾 ガザミ 17.1 万尾

(ヘ) 農業センター関係事業

年度	事業種目	事業主体	事業費		事業量
----	------	------	-----	--	-----

23	バイテク技術活用促進事業	四日市市	2,046,870	市費	2,046,870	試験研究費
	新規就農技術支援事業	四日市市	242,306	市費	242,306	ビニールハウス 4 名
	グリーンシニアカレッジ事業(前掲)	四日市市	385,316	市費	385,316	農業塾「グリーンシニアカレッジ」
24	バイテク技術活用促進事業	四日市市	2,000,467	市費	2,000,467	試験研究費
	新規就農技術支援事業	四日市市	385,535	市費	385,535	ビニールハウス 3 名 露地野菜 3 名
	グリーンシニアカレッジ事業(前掲)	四日市市	278,456	市費	278,456	農業塾「グリーンシニアカレッジ」
25	バイテク技術活用促進事業	四日市市	2,077,311	市費	2,077,311	試験研究費
	新規就農技術支援事業	四日市市	444,523	市費	444,523	露地野菜 3 名
26	バイテク技術活用促進事業	四日市市	2,143,795	市費	2,143,795	試験研究費
	新規就農技術支援事業	四日市市	588,635	市費	588,635	ビニールハウス 1 名 露地野菜 1 名
27	バイテク技術活用促進事業	四日市市	2,132,134	市費	2,132,134	試験研究費
	新規就農技術支援事業	四日市市	361,331	市費	361,331	ビニールハウス 1 名 露地野菜 2 名
28	バイテク技術活用促進事業	四日市市	2,109,940	市費	2,109,940	試験研究費
	新規就農技術支援事業	四日市市	540,087	市費	540,087	ビニールハウス 3 名

(5) 市農業施設

(イ) 四日市市食肉センター・食肉地方卸売市場

四日市市食肉地方卸売市場は昭和 33 年 10 月に全国で第 3 番目の食肉市場として開場し、その後施設の老朽狭小と需要の増大に対応するため昭和 53 年度～昭和 55 年度に改築し施設整備をしつつ現在に至っている。また、改築を機に従来の卸売業者である四日市食肉(株)を解散し、新たに県市が参画した(株)三重県四日市畜産公社を設立し、北勢地域の食肉流通の拠点として業務が行われている。

1. 所在地 三重県四日市市新正四丁目 19 番 3 号
2. 開設年月 昭和 33 年 10 月
3. 卸売業者 (株)三重県四日市畜産公社(設立:昭和 56 年 2 月 26 日)
資本金:1 億円(三重県、四日市市、食肉業界、生産者団体の出資による。)
4. 取扱品目 牛、馬、仔牛、仔馬、豚、めん羊及び山羊
5. 施設の概要

敷地面積	10,759.06 m ²
建築床面積	7,690.50 m ²
と畜解体能力	牛 50 頭 / 日、豚 350 頭 / 日
部分肉加工能力	牛 5 頭 / 日、豚 100 頭 / 日
冷蔵庫保管能力	枝肉:牛 125 頭分、豚 1,172 頭分 部分肉:10t
冷凍庫保管能力	部分肉:50kg
汚物焼却能力	190kg / 時間
汚水処理能力	600t / 日(活性汚泥方式)

・主な施設・設備整備事業

年度	事業名	事業費 (千円)	主な整備内容
S53～55	地方卸売市場施設整備事業他	1,635,813	センター・市場施設新築
H 6～10	地方卸売市場施設整備事業他	610,179	市場施設、部分肉設備等改良整備
H11～13	保健衛生施設等施設・整備整備事業他	1,343,794	センター施設（と畜ライン）整備等
H13～14	BSE 緊急対策事業	40,113	廃棄物焼却炉整備等
H 14	食肉センター食肉市場施設整備事業	105,411	汚水処理施設改修、自家発電設備整備、設備監視システム改良等
H 15	〃	109,672	小動物けい留柵改修、冷蔵機械設備更新（1、2、3号）等
H 16	〃	80,649	高低圧電気設備更新、汚水処理設備更新、設備監視システム改良等
H 17	〃	82,782	牛・豚廃棄物処理ルート分離工事、冷蔵庫設備老朽更新（4、5号）、低圧盤改修等
H 18	〃	150,462	豚部分肉処理加工施設用地等取得、せり設備システム老朽更新等
H 19	〃	98,695	せり設備システム老朽更新、豚部分肉処理加工施設等
H 20	〃	181,682	豚部分肉処理加工施設、ボイラ設備老朽更新、内臓加工室整備等
H 21	〃	20,793	内臓加工室整備、豚部分肉処理加工施設監視システム設置等
H 22	〃	29,667	既設と畜場棟補強、車両自動消毒装置設置、遮音フェンス設置等
H 23	〃	23,366	プラットホーム床改修、ケーキホッパ更新、製氷機設置等
H 24	〃	29,571	7号冷蔵庫枝肉搬送レール更新、汚水ポンプ更新等
H 25	〃	23,123	1号冷蔵庫枝肉搬送レール更新、牛部分肉カット室床改修等
H 26	〃	66,802	豚自動皮はぎ機更新、せりシステム一部更新、プラットホーム屋根改修等
H 27	〃	97,632	枝肉洗浄ライン更新、豚カット冷蔵庫設備更新、市場棟外壁改修等
H 28	〃	101,998	6号冷蔵庫及び保留庫設備更新、豚自動背割機更新等

6. 主要施設

イ 本館施設 5,740.97 m² (1F 4,404.08 m²・2F 1,336.89 m²)

主要施設 (1F)	面積 (m ²)	主要施設 (2F)	面積 (m ²)
大動物けい留所	186.82	食肉市場事務室	62.39
小動物けい留所	264.41	畜産公社事務室	108.05
と畜解体処理室	869.58	格付員室	20.00
枝肉冷蔵庫	652.20	会議室 (3室)	161.30
せり下見室	108.52	休憩室	173.62
卸売場	75.24		
懸肉室	100.09		
プラットホーム	393.11		
牛部分肉処理室	110.04		
豚部分肉処理室	829.54		
電気室	48.16		
ボイラー室	36.45		
小計	3,674.16	小計	525.36
その他	729.92	その他	811.53

ロ 附属施設 1,949.53 m² (1F 1,435.48 m²・2F 514.05 m²)

主要施設 (1F)	面積 (m ²)	主要施設 (2F)	面積 (m ²)
守衛室 (他)	48.60	立体駐車場 (2F)	430.15
資材倉庫	68.90	部分肉事務所 (他)	83.90
病畜と室	17.06		
病畜冷蔵庫	12.69		
廃棄物置場	25.00		
焼却炉上屋	63.10		
立体駐車場 (1F)	430.15		
小計	665.50	小計	514.05
その他	769.98		

7. 流通経路の概要

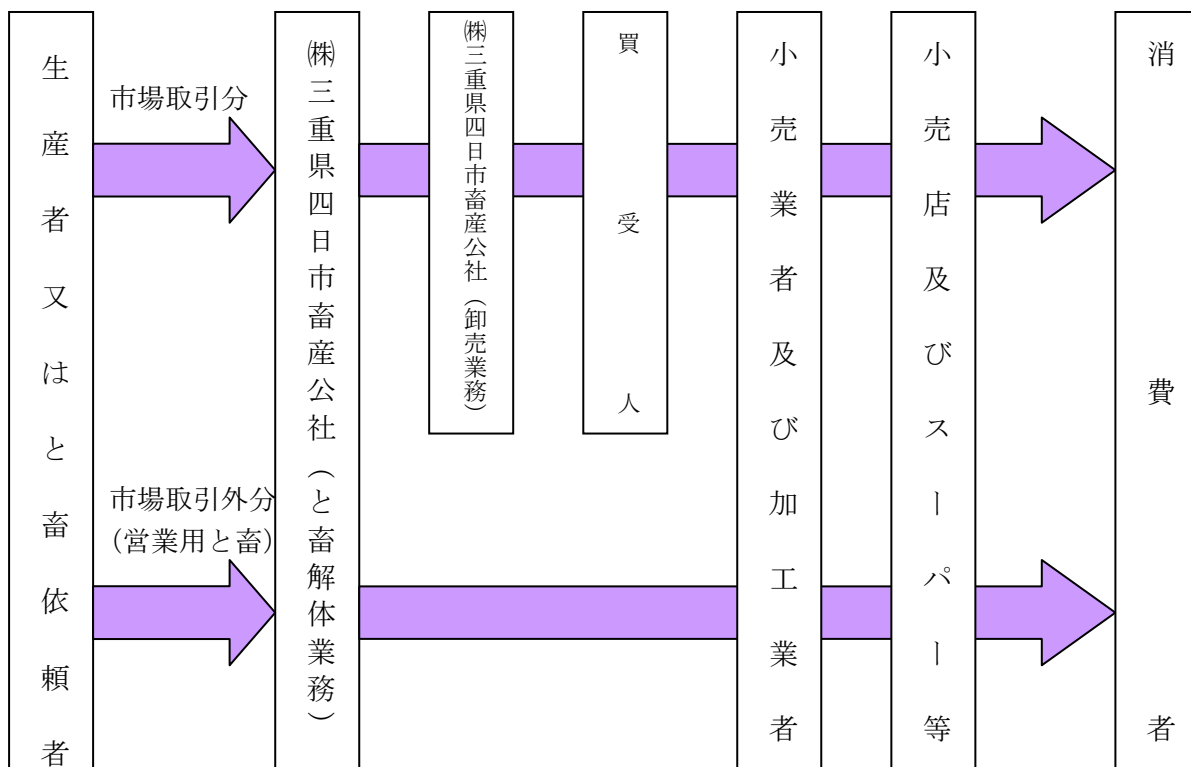

8. 事業実績

単位：頭、金額＝百万円

	と畜頭数				市場取引頭数及び金額							
	牛	豚	その他	計	牛		豚		その他		計	
					頭数	金額	頭数	金額	頭数	金額	頭数	金額
H. 10	4,354	70,665	3	75,022	1,786	1,221	69,421	2,120			71,207	3,452
15	4,095	70,215	1	74,311	1,526	1,057	68,535	2,050			70,061	3,107
20	5,099	79,179	6	84,284	905	515	76,854	2,713			77,759	3,228
25	5,340	89,005	8	94,353	1,397	868	89,143	3,287			90,540	4,155
26	5,199	83,784	10	88,993	1,481	921	83,433	3,599			84,914	4,520
27	4,775	86,864	5	91,644	1,300	1,083	86,762	3,499			88,062	4,582
28	4,562	90,286	9	94,857	984	861	90,131	3,548			91,115	4,409

9. 使用料金等について

※（ ）内は非上場使用料等

	牛・馬 円	豚・仔牛・仔馬		めん羊 山 羊 円	摘 要
		枝肉 100kg 未満 (普通豚) 円	枝肉 100kg 以上 (大貫豚) 円		
食肉センター使用料	2,160 (2,160)	594 (594)	594 (594)	(594)	市条例による
解 体 料	9,180 (9,180)	1,242 (1,242)	1,728 (2,106)	(1,620)	卸売業者が徴収
検 査 手 数 料	800 (800)	300 (300)	300 (300)	(100)	市条例による
格 付 手 数 料	556 (0)	108 (0)	108 (0)	—	日本食肉格付協会
協 力 費	—	(540)	(864)	(540)	卸売業者が徴収
組 合 費	20 (50)	5 (5)	5 (5)	(5)	四日市と畜営業者 組合等
計	12,716 (12,190)	2,249 (3,059)	2,735 (3,869)	(2,859)	
1頭/日 冷蔵庫使用料	432	216	216	216	卸売業者が徴収
半丸/日	216	108	108	108	〃
卸売業者市場使用料	売上金額の		2/1,000		市条例による
卸売業者卸売場使用料	m ² 当月		216円		〃
事務所、関連施設使用料	〃		324円		〃
冷蔵施設等使用料	〃		1,080円		〃
部分肉加工施設使用料	〃		3,024円		〃
簡易冷蔵庫使用料	〃		216円		〃
卸売業者販売手数料	売上金額の		35/1,000		卸売業者が徴収

※表の金額は、平成26年4月1日の消費税率等の変更に伴う改定後のもの



(ロ) 四日市市農業センター

(a) 沿革

昭和 32 年 6 月、市内県地区赤水町の市有地を利用し、当時の山林を開墾して施設を整備し、業務を開始した。その後、施設の充実を図り、現在、ガラス温室 8 棟、ビニールハウス 6 棟、バイテク研究施設 1 棟などを整備し、調査、研究を行っている。

(b) 所在地

四日市市赤水町 971 番地 1

(c) 概要

○ 面積 総面積 2.5ha そさい園 20a 花き園 3a 果樹園 38a
樹木園 94a (うち、ふれあい芝生広場 17a) 施設その他 76a

○ 建物及び施設

事務所・集会場	1 棟	336 m ²	バイテク研究施設	1 棟	136 m ²
花き産地総合施設	1 棟	145 m ²	作業棟	1 棟	159 m ²
車庫	1 棟	74 m ²	資材倉庫	1 棟	84 m ²
物置兼農機具格納庫	1 棟	87 m ²	堆肥舎	1 棟	67 m ²
そさい温室	3 棟	327 m ²	花き温室	4 棟	526 m ²
育苗温室	1 棟	170 m ²	ビニールハウス	6 棟	623 m ²
遮光ネットハウス	1 棟	100 m ²	イチジクハウス	1 棟	110 m ²
ライトバン 1 台	軽ライトバン 1 台		軽トラック 1 台		
トラクター 2 台	スピードスプレア 1 台		ショベルローダー 1 台		

○ 事業概要

- (1) 農に新たに取り組む人への支援
・農業ビギナー研修
- (2) 担い手向けの研修の開催
- (3) 市民への園芸情報の提供 (市民園芸教室の開催、HP による情報提供等)
- (4) 市民菜園の運営
- (5) 有望品種の生産、栽培
- (6) 農畜産業とのふれあいの場を提供する

(ハ) 四日市市茶業振興センター

(a) 沿革

茶農家の優良茶生産技術向上や、市民に市の特産物である茶を啓蒙し消費拡大を図ることを目的として平成4年度から工場、管理棟併せて開設している。

平成19年4月から、三重茶農業協同組合が指定管理者として施設の管理を行なっている。

(b) 所在地

四日市市水沢町字西野 268 番地 3

(c) 施設概要

敷地面積	3,353 m ²			
(1)研修棟	349.82 m ²			
		研修室 2	実験室 1	事務室 1
(2)研修茶工場	246.68 m ²			
		35kg	1 ライン	

(二) 四日市市ふれあい牧場

(a) 沿革

昭和39年水沢町に優良乳牛の育成を目的として開設した。周辺の豊かな自然環境とともに酪農にふれあい親しむことのできる畜産施設を市民にも親しまれる施設として再整備を行い、平成9年4月「四日市市ふれあい牧場」と命名して開場した。

平成19年4月から指定管理制度を導入し、平成27年4月からは四日市酪農グループが指定管理者として施設の管理を行い、イベント等を開催し、市民と酪農業の接点となっている。

(b) 所在地

四日市市水沢町 1538 番地

(c) 牧場の概要

面積	5.0ha			
管理棟	207 m ²	畜舎		830 m ²
中小家畜管理棟物置	1 棟	芝生広場		1,600 m ²
展望広場	1,400 m ²	遊歩道		700m
ふれあい広場	900 m ²	駐車場		1,499 m ² (58 台)

13. 三泗鈴亀農業共済事務組合(平成 29 年3月 31 日解散)

農業共済事業は、農業災害補償法に基づき、国と農家が掛金を出し合い、災害を受けた農家に共済金を支払って、その損害を補償し、農業経営の安定と農業生産力の発展を図ることを目的としている。

農業共済事業の運営基盤の強化を図るため、平成 12 年 4 月 1 日に三泗農業共済事務組合(四日市市、三重郡菰野町、楠町、朝日町、川越町)と鈴亀農業共済事務組合(鈴鹿市、亀山市、鈴鹿郡関町)が合併し、三泗鈴亀地区 3 市 5 町により一部事務組合を設立して事業を開始した。

水稲の損害防止事業として、管内 60 地区の推進協議会に委託し、病害虫の共同防除等に取り組み、水稲共済被害の低減に努めている。

三泗鈴亀農業共済事務組合は、農業共済団体等の 1 県 1 組合化に伴い、平成 29 年 3 月 31 日をもって解散し、平成 29 年 4 月 1 日に新たに発足した三重県農業共済組合が県内全域を対象として農業共済事業を実施していく。

(1) 事務組合の概要

- (イ) 所在地 四日市市桜町 3690 番地 4
- (ロ) 区域 四日市市、鈴鹿市、亀山市、菰野町、朝日町、川越町
- (ハ) 共済事業の範囲 農作物共済、家畜共済、果樹(うんしゅうみかん)共済、畑作物(大豆)共済、園芸施設共済

(2) 事業の実績(28 年度)

共 済 目 的	引 受 状 況			被 害 状 況				
	戸 数 (戸)	内 容	共済金額 (千円)	戸 数 (戸)	内 容	被害率 (%)	共 済 金 (千円)	
水 稻	5,517	535,702 a	3,315,136	59	32,801 kg	0.16	5,355	
麦	29年産(一筆)	41	31,391 a	15,655				
	29年産(災害収入)	143	142,825 a	265,841				
	28年産(一筆)	53	36,207 a	16,120	17	18,850 kg	1.99	321
	28年産(災害収入)	133	136,410 a	247,614	66	10,837 千円	4.38	10,837
果 樹	29 年 産	0	0 a	0				
	28 年 産	0	0 a	0	0	0 a	0.00	0
畑作物(大豆)	28 年 産 (一筆)	0	0 a	0	0	0 kg	0.00	0
	28 年 産 (全相殺)	89	83,297 a	123,384				
	27 年 産 (全相殺)	89	82,210 a	134,270	57	79,724 kg	10.46	14,040
園 芸 施 設	174	315 棟	739,496	17	27 棟	0.35	2,620	
家 畜	乳 牛	13	1,196 頭	139,295	死 産 (頭)		共済金(千円)	
					病 傷 (件)			
	肉 用 牛	16	4,410 頭	1,345,519	129	601	25,654	
					180	894	54,759	

四日市市農林水産業の概要

平成 29 年 11 月

四日市市 商工農水部 農水振興課

〒 510-8601 四日市市諏訪町 1 番 5 号

☎ 059-354-8180 FAX 059-354-8307

E-mail nousuishinkou@city.yokkaichi.mie.jp