

四 日 市 の 工 業

2020年工業統計調査結果

四日市市

目 次

利用のまえに

調査結果の概要

頁

(従業者4人以上の事業所に関する統計)

第1表	中分類別、事業所数、従業者数、製造品出荷額等	1
第2表	三重県市町別統計表	2
第3表	都道府県別統計表	3
第4表	全国、三重県、四日市市の工業の推移	4

利用のまえに

1. 調査の概要

①調査の目的

工業統計調査は、我が国の工業の実態を明らかにすることを目的とする。

②調査の根拠

工業統計調査は、統計法（平成 19 年法律第 53 号）に基づく「基幹統計調査」であり、工業統計調査規則（昭和 26 年通商産業省令第 81 号）によって実施される。

③調査の期日

2020 年工業統計調査は、令和 2 年 6 月 1 日現在で実施した。なお、事業所数、従業者数については令和 2 年 6 月 1 日現在、現金給与総額、製造品出荷額などの経理事項については前年 1 月～12 月の実績により調査している。また、統計表中の下線の年は、経済センサス-活動調査（以下「経済センサス」という。）の結果を利用しており、事業所数、従業者数については、平成 24 年経済センサスは平成 24 年 2 月 1 日現在、平成 28 年経済センサスは平成 28 年 6 月 1 日現在、製造品出荷額等については、前年 1 月から 12 月までの 1 年間について調査している。

※なお、本冊子は便宜上、2019 年 1 月から 12 月までを「令和元年」として記載する。

【調査の期日一覧】

	事業所数 従業者数	現金給与総額 製造品出荷額等
H19-22,24-26 年工業統計調査	12 月 31 日現在	1 月～12 月
H24 年経済センサス	2 月 1 日現在	前年 1 月～12 月
H28 年経済センサス	6 月 1 日現在	前年 1 月～12 月
H29-2020 年（R2）工業統計調査	6 月 1 日現在	前年 1 月～12 月

④調査の範囲

工業統計調査の範囲は、日本標準産業分類（平成 25 年総務省告示第 405 号）に掲げる「大分類 E－製造業」に属する事業所を調査の対象としている。

⑤調査の方法

従業者数 30 人以上の事業所については、「工業調査票甲」、従業者数 29 人以下の事業所については「工業調査票乙」を配布し、事業所の管理責任者の自計によって回答を得ている。

2. 統計表等に用いた用語

①事業所

令和 2 年 6 月 1 日現在で、一般的に工場、製作所、製造所あるいは加工所などと呼ばれているような、主として製造又は加工を行っているものをいう。

②従業員数

令和2年6月1日現在で、調査対象事業所に従事している男女計から別経営の事業所に籍を置いたまま調査対象事業所で働いている人及び人材派遣会社からの派遣従業員を除いた数をいう。

③現金給与総額

令和元年1年間に常用雇用者及び有給役員のうち、この事業所に従事している人に対して支給された基本給、諸手当及び特別に支払われた給与（期末賞与等）の額とその他の給与額との合計である。

その他の給与額とは、常用雇用者及び有給役員に対する退職金又は解雇予告手当、出向・派遣受入者に係る支払額、臨時雇用者に対する給与、別経営の事業所へ出向させている人に対する負担額などをいう。

④原材料使用額等

令和元年1年間における原材料使用額、燃料使用額、電力使用額、委託生産費、製造等に関連する外注費及び転売した商品の仕入額の合計であり、消費税額を含んだ額をいう。

⑤製造品出荷額等

令和元年1年間における製造品出荷額、加工賃収入額、くず廃物の出荷額及びその他収入額の合計であり、消費税及び酒税、たばこ税、揮発油税及び地方揮発油税を含んだ額をいう。

調査結果の概要

調査結果の概要

今回の調査の結果、従業者4人以上の事業所に関しては、事業所数は535事業所、従業者数は36,632人、製造品出荷額等は2兆7,569億8,405万円となった。これを前回の調査と比較すると、事業所数では6事業所(対前年1.1%)の減、従業者数では504人(同1.4%)の増、製造品出荷額等では5,083億1,102万円(同15.6%)の減となった。

表 主要項目の推移（従業者4人以上の事業所）

年次	事業所数			従業者数			年次	製造品出荷額等		
	実数	25年=100	増減率	実数	25年=100	増減率		実数	25年=100	増減率
			%	人		%		万円		%
平成20年	728	121.3	2.7	32,652	103.5	0.1	平成20年	270,439,816	87.6	0.7
平成21年	657	109.5	△ 9.8	31,847	100.9	△ 2.5	平成21年	223,067,120	72.2	△ 17.5
平成22年	633	105.5	△ 3.7	32,053	101.6	0.6	平成22年	246,813,647	79.9	10.6
<u>平成24年</u>	<u>695</u>	<u>115.8</u>	<u>9.8</u>	<u>31,956</u>	<u>101.3</u>	<u>△ 0.3</u>	<u>平成23年</u>	<u>261,460,518</u>	84.7	<u>5.9</u>
平成24年	622	103.7	△ 10.5	30,888	97.9	△ 3.3	平成24年	268,494,786	86.9	2.7
平成25年	600	100.0	△ 3.5	31,557	100.0	2.2	平成25年	308,801,508	100.0	15.0
平成26年	586	97.7	△ 2.3	32,313	102.4	2.4	平成26年	317,992,223	103.0	3.0
<u>平成28年</u>	<u>617</u>	<u>102.8</u>	<u>5.3</u>	<u>33,787</u>	<u>107.1</u>	<u>4.6</u>	<u>平成27年</u>	<u>335,593,887</u>	108.7	<u>5.5</u>
平成29年	548	91.3	△ 11.2	34,107	108.1	0.9	平成28年	257,351,763	83.3	△ 23.3
平成30年	536	89.3	△ 2.2	34,342	108.8	0.7	平成29年	305,837,170	99.0	18.8
令和元年	541	90.2	0.9	36,128	114.5	5.2	平成30年	326,529,507	105.7	6.8
令和2年	535	89.2	△ 1.1	36,632	116.1	1.4	令和元年	275,698,405	89.3	△ 15.6

注1：下線付きの年次は経済センサス-活動調査の数値、その他の年次は工業統計調査の数値。

注2：平成27年の製造品出荷額等については、個人経営調査票による調査分を含まない。

注3：事業所数及び従業者数については、下線付き平成24年は平成24年2月1日現在、下線付き平成28年と平成29年～令和2年は6月1日現在、その他の年次は12月31日現在の数値。

注4：製造品出荷額等については、それぞれの年次における1～12月の1年間の数値。

主要項目の推移（従業者4人以上の事業所）（平成25年=100）

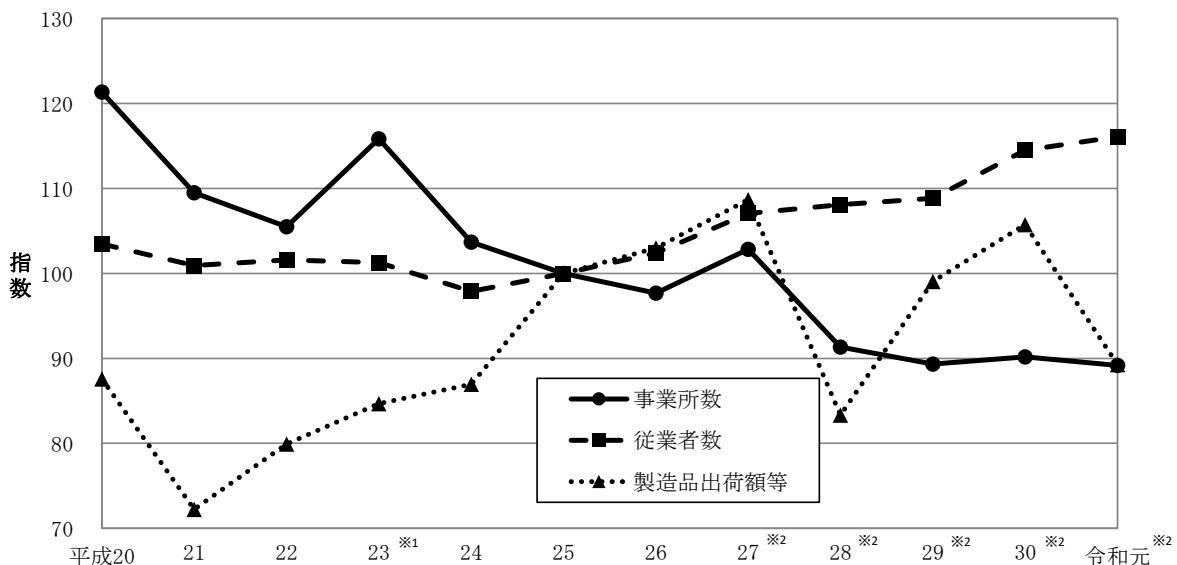

※1：平成23年の事業所数及び従業者数は平成24年2月1日現在の数値。

※2：平成27年～令和元年の事業所数及び従業者数はそれぞれ翌年の6月1日現在の数値。

第1表 中分類別、事業所数、従業者数、製造品出荷額等

(従業者4人以上の事業所に関する統計)

産 業 別	事 業 所 数	従 業 者 数	製 造 品 出 荷 額 等
		人	万円
00 総数	535	36,632	275,698,405
09 食料品製造業	72	2,445	7,729,061
10 飲料・たばこ・飼料製造業	17	479	3,578,920
11 繊維工業	28	977	2,912,744
12 木材・木製品製造業（家具を除く）	8	114	230,042
13 家具・装備品製造業	5	30	25,695
14 パルプ・紙・紙加工品製造業	12	279	872,673
15 印刷・同関連業	15	285	439,761
16 化学工業	50	9,464	81,040,792
17 石油製品・石炭製品製造業	6	1,153	47,857,119
18 プラスチック製品製造業（別掲を除く）	27	797	4,392,062
19 ゴム製品製造業	5	482	1,382,574
21 窯業・土石製品製造業	47	870	1,816,309
22 鉄鋼業	11	391	1,640,346
23 非鉄金属製造業	8	520	1,756,932
24 金属製品製造業	52	1,278	3,940,605
25 はん用機械器具製造業	28	1,594	3,401,237
26 生産用機械器具製造業	68	1,596	3,676,952
27 業務用機械器具製造業	18	1,718	7,183,584
28 電子部品・デバイス・電子回路製造業	4	9,206	86,581,710
29 電気機械器具製造業	27	1,994	10,189,271
31 輸送用機械器具製造業	17	821	4,302,635
32 その他の製造業	10	139	747,381

*統計表の数値は、「経済産業省大臣官房調査統計グループ 2020年確報 地域別統計表」による。

第2表 三重県市町別統計表（従業者4人以上の事業所）

市 郡 別	事業所数	従業者数	現金給与総額	製造品出荷額等	市 郡 別	事業所数	従業者数	現金給与総額	製造品出荷額等
		人	万円	万円			人	万円	万円
総 数	3,398	207,694	104,396,699	1,071,725,557	木 曾 岬 町	34	1,641	732,398	4,584,895
津 市	360	21,657	9,587,718	82,356,541	東 員 町	84	4,711	2,192,911	17,123,780
四 日 市 市	535	36,632	21,903,739	275,698,405	菰 野 町	109	5,116	2,435,420	17,227,905
伊 勢 市	216	8,828	3,850,750	25,179,695	朝 日 町	30	2,000	1,122,305	6,526,614
松 阪 市	304	14,212	5,684,961	40,605,794	川 越 町	81	1,747	753,307	7,124,714
桑 名 市	313	13,254	6,059,691	40,599,650	多 気 町	41	3,205	1,603,773	13,978,806
鈴 鹿 市	267	24,695	13,149,091	134,304,381	明 和 町	47	1,714	585,581	2,427,368
名 張 市	97	7,092	3,346,704	28,863,984	大 台 町	30	578	173,986	659,510
尾 鷲 市	24	554	208,430	2,697,458	玉 城 町	29	3,721	1,920,595	12,977,060
亀 山 市	117	11,708	6,093,645	95,731,246	度 会 町	19	293	91,219	412,997
鳥 羽 市	38	603	222,641	1,067,138	大 紀 町	18	540	202,686	1,064,220
熊 野 市	15	421	137,928	603,496	南 伊 勢 町	11	210	50,782	169,854
いなべ市	179	19,501	11,537,736	172,274,101	紀 北 町	26	953	345,182	1,781,947
志 摩 市	46	1,108	360,148	1,501,931	御 浜 町	17	250	106,555	589,585
伊 賀 市	302	19,628	9,487,073	79,248,038	紀 宝 町	9	1,122	449,744	4,344,444

*統計表の数値は、「経済産業省大臣官房調査統計グループ 2020年確報 地域別統計表」による。

第3表 都道府県別統計表（従業者4人以上の事業所）

	事業所数	従業者数	現金給与総額	原材料使用額等	製造品出荷額等		事業所数	従業者数	現金給与総額	原材料使用額等	製造品出荷額等
		人	万円	万円	万円			人	万円	万円	万円
総数	181,877	7,717,646	3,546,406,225	20,462,708,432	32,253,341,758	三重県	3,398	207,694	104,396,699	721,871,811	1,071,725,557
北海道	4,982	168,703	62,187,826	390,998,568	604,889,350	滋賀県	2,622	164,215	83,168,873	477,265,517	804,848,134
青森県	1,342	56,877	20,255,070	107,812,090	172,710,576	京都府	4,126	145,211	66,696,097	277,269,802	565,878,174
岩手県	2,055	87,639	32,513,683	173,265,243	262,620,623	大阪府	15,522	444,362	209,470,757	1,059,997,471	1,693,835,597
宮城県	2,528	116,847	46,923,092	283,677,265	453,356,515	兵庫県	7,510	363,044	176,245,147	1,046,662,728	1,626,331,268
秋田県	1,648	61,753	21,699,661	72,245,187	128,617,154	奈良県	1,783	61,560	25,537,315	137,362,127	212,241,695
山形県	2,339	98,407	38,520,079	157,765,662	284,563,302	和歌山県	1,664	53,497	22,315,322	166,063,493	264,759,543
福島県	3,485	158,688	66,849,245	305,749,384	508,896,570	鳥取県	814	33,444	11,828,068	49,547,070	78,158,335
茨城県	4,927	272,191	132,592,548	764,796,848	1,258,123,592	島根県	1,111	41,867	15,818,625	72,663,371	123,719,241
栃木県	4,039	203,444	94,867,736	502,781,920	896,642,151	岡山県	3,147	151,056	67,752,412	535,268,120	770,413,581
群馬県	4,480	210,730	94,874,352	554,806,697	898,194,840	広島県	4,577	218,639	104,764,109	676,756,624	974,153,128
埼玉県	10,490	389,487	168,185,533	838,748,138	1,375,816,504	山口県	1,671	95,585	46,200,317	416,811,715	655,347,881
千葉県	4,753	208,486	99,295,098	839,091,513	1,251,831,564	徳島県	1,089	47,404	21,613,471	89,247,951	190,812,585
東京都	9,887	245,851	119,096,804	403,046,338	716,075,539	香川県	1,774	70,080	28,744,749	176,117,286	271,158,324
神奈川県	7,267	356,780	186,293,835	1,145,301,539	1,774,613,863	愛媛県	2,055	78,189	32,588,775	298,289,161	430,881,751
新潟県	5,053	186,900	73,245,536	281,529,824	495,889,882	高知県	1,084	25,416	8,803,138	34,740,189	58,552,671
富山県	2,645	126,638	55,884,183	228,342,408	391,239,506	福岡県	5,009	222,453	96,245,907	668,834,624	991,219,135
石川県	2,748	103,466	45,133,105	179,713,928	300,589,540	佐賀県	1,303	61,907	24,757,080	121,083,270	206,983,494
福井県	2,032	72,879	30,579,284	131,639,148	225,907,590	長崎県	1,581	54,630	21,602,256	91,753,128	171,921,196
山梨県	1,674	73,946	34,944,457	135,622,021	248,197,927	熊本県	1,922	94,131	40,282,325	167,135,466	285,231,195
長野県	4,767	202,222	92,162,699	369,835,411	615,784,655	大分県	1,371	66,019	28,342,427	310,875,040	429,894,458
岐阜県	5,415	203,537	87,063,611	357,690,750	591,428,797	宮崎県	1,337	55,285	19,371,429	94,644,156	163,458,455
静岡県	8,786	413,000	195,134,155	1,031,517,147	1,715,399,706	鹿児島県	1,944	69,563	24,993,484	123,631,590	199,396,739
愛知県	15,063	848,565	458,921,663	3,365,646,659	4,792,438,976	沖縄県	1,058	25,359	7,644,188	27,193,034	48,590,899

*統計表の数値は、「経済産業省大臣官房調査統計グループ 2020年確報 地域別統計表」による。

第4表 全国、三重県、四日市市の工業の推移（従業者4人以上の事業所）

事業所数

年次	全 国		三 重 県		四日市市	
	実数	対25年比	実数	対25年比	実数	対25年比
	%		%		%	
平成20年	263,061	126.5	4,685	125.7	728	121.3
平成21年	235,817	113.4	4,188	112.4	657	109.5
平成22年	224,403	107.9	3,983	106.9	633	105.5
平成24年	<u>233,186</u>	<u>112.1</u>	<u>4,192</u>	<u>112.5</u>	<u>695</u>	<u>115.8</u>
平成24年	216,262	104.0	3,893	104.5	622	103.7
平成25年	208,029	100.0	3,726	100.0	600	100.0
平成26年	202,410	97.3	3,647	97.9	586	97.7
平成28年	<u>217,601</u>	<u>104.6</u>	<u>4,070</u>	<u>109.2</u>	<u>617</u>	<u>102.8</u>
平成29年	191,339	92.0	3,498	93.9	548	91.3
平成30年	188,249	90.5	3,447	92.5	536	89.3
令和元年	185,116	89.0	3,405	91.4	541	90.2
令和2年	181,877	87.4	3,398	91.2	535	89.2

従業者数

年次	全 国		三 重 県		四日市市	
	実数	対25年比	実数	対25年比	実数	対25年比
	人 %		人 %		人 %	
平成20年	8,364,607	113.0	208,341	110.1	32,652	103.5
平成21年	7,735,789	104.5	190,014	100.5	31,847	100.9
平成22年	7,663,847	103.5	190,185	100.5	32,053	101.6
平成24年	<u>7,472,111</u>	<u>100.9</u>	<u>190,930</u>	<u>100.9</u>	<u>31,956</u>	<u>101.3</u>
平成24年	7,425,339	100.3	187,837	99.3	30,888	97.9
平成25年	7,402,984	100.0	189,161	100.0	31,557	100.0
平成26年	7,403,269	100.0	189,459	100.2	32,313	102.4
平成28年	<u>7,497,792</u>	<u>101.3</u>	<u>192,100</u>	<u>101.6</u>	<u>33,787</u>	<u>107.1</u>
平成29年	7,571,369	102.3	197,322	104.3	34,107	108.1
平成30年	7,697,321	104.0	200,475	106.0	34,342	108.8
令和元年	7,778,124	105.1	204,521	108.1	36,128	114.5
令和2年	7,717,646	104.3	207,694	109.8	36,632	116.1

製造品出荷額等

年次	全 国		三 重 県		四日市市	
	実数	対25年比	実数	対25年比	実数	対25年比
	万円 %		万円 %		万円 %	
平成20年	33,557,882,536	114.9	1,174,505,833	112.8	270,439,816	87.6
平成21年	26,525,903,108	90.8	937,458,434	90.1	223,067,120	72.2
平成22年	28,910,768,325	99.0	976,473,365	93.8	246,813,647	79.9
平成23年	<u>28,496,875,297</u>	<u>97.6</u>	<u>941,572,054</u>	<u>90.5</u>	<u>261,460,518</u>	<u>84.7</u>
平成24年	28,872,763,939	98.8	1,013,696,929	97.4	268,494,786	86.9
平成25年	29,209,212,983	100.0	1,040,924,881	100.0	308,801,508	100.0
平成26年	30,513,998,926	104.5	1,054,271,013	101.3	317,992,223	103.0
平成27年	<u>31,312,856,279</u>	<u>107.2</u>	<u>1,089,855,588</u>	<u>104.7</u>	<u>335,593,887</u>	<u>108.7</u>
平成28年	30,203,559,018	103.4	989,547,792	95.1	257,351,763	83.3
平成29年	31,916,672,484	109.3	1,050,343,774	100.9	305,837,170	99.0
平成30年	33,180,937,739	113.6	1,120,791,065	107.7	326,529,507	105.7
令和元年	32,253,341,758	110.4	1,071,725,557	103.0	275,698,405	89.3

注1：下線付きの年次は経済センサス-活動調査の数値、その他の年次は工業統計調査の数値。

注2：平成27年の製造品出荷額等については、個人経営調査票による調査分を含まない。

注3：事業所数及び従業者数については、下線付き平成24年は平成24年2月1日現在、下線付き平成28年と平成29年～令和2年は6月1日現在、その他の年次は12月31日現在の数値。

注4：製造品出荷額等については、それぞれの年次における1～12月の1年間の数値。