

平成28年度版

# 税 務 概 要

四 日 市 市

# 四 日 市 市 民 憲 章

[ 昭和57年8月1日  
制 定 ]

私たちの四日市は、西に鈴鹿山脈、東に伊勢湾を望むすばらしい自然に恵まれ、古くから「市」が開かれたまちとして、また、東海道の宿場として栄えてきました。この自然と歴史のうえに近代産業が開花し、世界に広がる港とともに、明日に向かって躍進する都市です。

私たちは、四日市市民であることに誇りと責任をもち、豊かな未来と住みよい郷土を築くため、次のことを誓います。

1. 自然を愛し  
緑と水のきれいなまちをつくります。
1. やさしい心のかよい合う  
温かいまちをつくります。
1. きまりを守り  
楽しく明るいまちをつくります。
1. 伝統を生かし  
文化の香りたかいまちをつくります。
1. 産業を育て  
活気あふれるまちをつくります。

# 目 次

## 1. 四日市市の概況

- (1) 四日市市の沿革・・・・・・・・・・・・・・・・・・・・・3
- (2) 位置・人口など・・・・・・・・・・・・・・・・・・・・・3
- (3) 人口・世帯数の推移・・・・・・・・・・・・・・・・・・・・・4

## 2. 行政機構等

- (1) 市長部局の機構・・・・・・・・・・・・・・・・・・・・・5
- (2) 税務職員配置状況・・・・・・・・・・・・・・・・・・・・・8
- (3) 税務事務分掌・・・・・・・・・・・・・・・・・・・・・9
- (4) 徴税费に関する調・・・・・・・・・・・・・・・・・・・・・11
- (5) 特殊勤務手当（関係分）・・・・・・・・・・・・・・・・・・12

## 3. 一般会計及び市税

- (1) 平成28年度一般会計当初予算額・・・・・・・・・・・・・13
- (2) 平成28年度市税当初予算額・・・・・・・・・・・・・15
- (3) 平成27年度一般会計決算額・・・・・・・・・・・・・16
- (4) 一般会計歳入歳出決算額の推移・・・・・・・・・・・・・18
- (5) 平成27年度市税決算額・・・・・・・・・・・・・20
- (6) 市税年度別決算額の推移・・・・・・・・・・・・・22
- (7) 大規模法人の税額の推移(決算)・・・・・・・・・・・・・28
- (8) 市民1人当たり市税負担額の推移(決算)・・・・・・・・・・30

## 4. 市民税

### 1) 個人市民税

- (1) 調定額の推移（当初）・・・・・・・・・・・・・・・・・・32
- (2) 納税義務者数の推移（当初）・・・・・・・・・・・・・33
- (3) 特別徴収の納税義務者数等の推移（当初）・・・・・・・33
- (4) 給与所得者に係る納税義務者数等の推移（当初）・・・・33
- (5) 総所得金額等の推移（当初）・・・・・・・・・・・・・34

### 2) 法人市民税

- (1) 平成27年度納税義務者数・・・・・・・・・・・・・38
- (2) 調定額の推移（現年度分・決算）・・・・・・・・・・・・・38
- (3) 産業別法人数・調定額の状況（決算）・・・・・・・・・・39

## 5. 固定資産税・都市計画税

- (1) 平成28年度土地に関する概要・・・・・・・・・・・・・40
- (2) 平成28年度家屋に関する概要・・・・・・・・・・・・・43
- (3) 平成28年度償却資産に関する概要・・・・・・・・・・・・・47

(4) 国有資産等所在市町村交付金の推移（決算）	48
<b>6. その他の市税</b>	
(1) 平成28年度軽自動車税課税台数	49
(2) 軽自動車税課税台数及び調定額の推移	50
(3) 市たばこ税の推移	52
(4) 入湯税の推移	53
(5) 事業所税の推移	54
<b>7. 譲与税・交付金</b>	
(1) 地方譲与税の推移	55
(2) 利子割交付金の推移	56
(3) 配当割交付金の推移	56
(4) 株式等譲渡所得割交付金の推移	56
(5) 地方消費税交付金の推移	56
(6) ゴルフ場利用税交付金の推移	56
(7) 自動車取得税交付金の推移	57
(8) 旧法による自動車取得税交付金の推移	57
<b>8. 税外収入等</b>	
(1) 税外収入の推移	58
(2) 四日市市ふるさと応援寄附金の推移	58
(3) 市税証明書交付件数の推移	58
(4) 平成27年度市税証明書の交付状況（月別・種類別）	59
(5) 市民税課において公用として交付した市税証明書の状況	59
<b>9. 徴収</b>	
(1) 市税口座振替取扱の推移	61
(2) 滞納処分執行停止の推移	62
(3) 市税不納欠損処分の推移	62
(4) 平成27年度市税不納欠損額内訳表	63
(5) 財産差押及び差押解除の推移（県民税含む）	63
(6) 交付要求の推移（県民税含む）	64
(7) コンビニ納税の推移	64
(8) 平成27年度税外債権収納率の状況	64
<b>別 表</b>	
(1) 平成28年度税制一覧表	65
(2) 税率等の推移	71

## 1. 四日市市の概況

- (1) 四日市市の沿革
- (2) 位置・人口など
- (3) 人口・世帯数の推移

# 1. 四日市市の概況

## (1) 四日市市の沿革

四日市市は、三重県の東北部、西は鈴鹿連峰・東は伊勢湾に面する北勢地域の中心部に位置しています。文明2年(1470年)に田原忠秀が浜田城(現在の鶴の森公園)を築いた頃から、毎月4日・14日・24日に定期的な市場が開かれるようになったことが、「四日市」と呼ばれる所以と伝えられています。

その後、東海道五十三次43番目の宿駅として陸海交通の要衝を占めるようになり、明治に入って22年に町制、30年に市制が施行された頃より、植物油・萬古焼・生糸・紡績などの産業が盛んになりました。また、先駆者の偉業により四日市港の改修も行われ、国内貿易はもとより海外への門戸が開かれることとなりました。

以来、数次にわたる町村合併や近代工業の立地を受けて市勢は大きく発展しました。とりわけ昭和30年代には、特定重要港湾四日市港を背景にした、わが国有数の石油化学コンビナートが形成されたのを始めとして、産業基盤の整備・工場の誘致など工業開発を軸とする地域経済の伸展に努め産業都市として重要な役割を果たしてきました。一方、石油化学コンビナートの立地は大気汚染等の公害をもたらしましたが、その後、二度と公害を起こさないとの決意のもと、市民、企業、行政が一体となって環境改善のまちづくりに取り組み、平成7年には、良好な環境を将来の市民に引き継ぐため「快適環境都市宣言」を行いました。

平成17年2月には楠町と合併し人口も30万人を超え、平成20年4月には保健所政令市に移行しました。今後も中核市への移行を目指すとともに、総合計画において目指すべき都市像として掲げる「みんなが誇りを持てるまち四日市」の実現に向け、安心、元気・魅力、絆のあるまちづくりを進めてまいります。

## (2) 位置・人口など

位置	東経136°38'	北緯34°57'
広がり	東西最長23.76km	南北最長18.20km
面積	206.44km <sup>2</sup>	(平成28年4月1日現在)
人口	312,115人	(平成28年4月1日現在)
世帯数	133,906世帯	(平成28年4月1日現在)
市の形態	商工業都市	

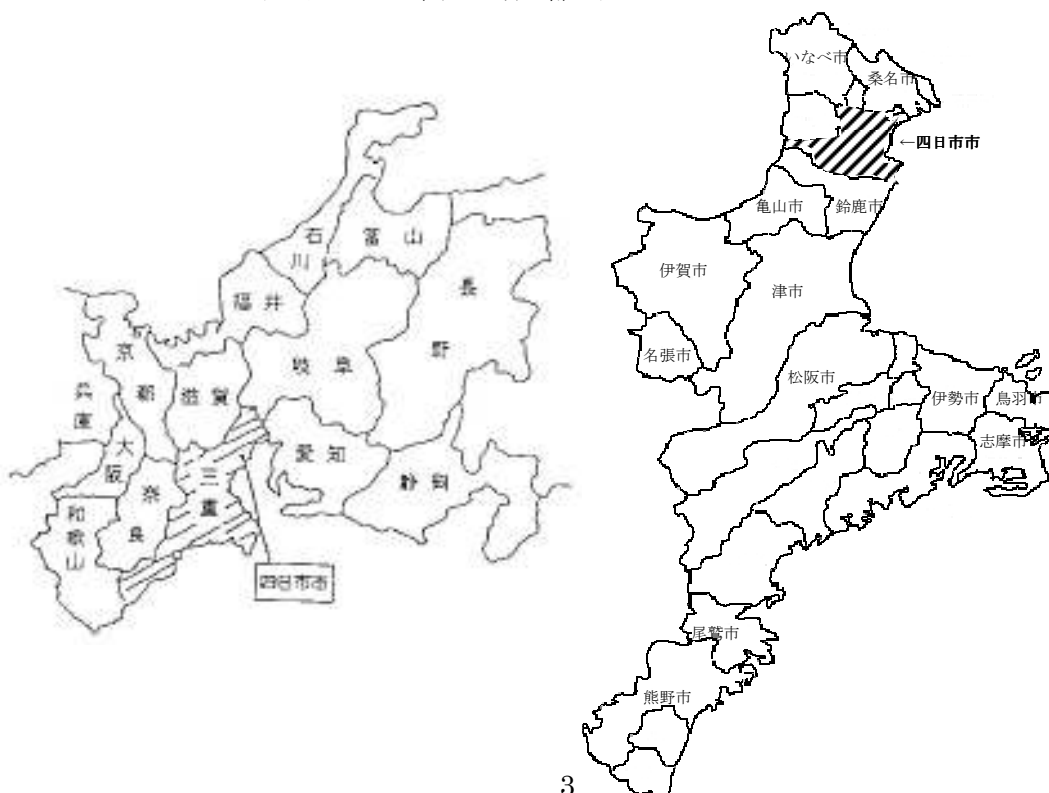



(3) 人口・世帯数の推移

(各年度とも4月1日現在の数値)

区分 年度	人 口			世 帯 数 (世 帯)	面 積 ( km <sup>2</sup> )
	総 数 (人)	男 (人)	女 (人)		
平成19年度	311,904	154,378	157,526	122,284	205.53
20	313,495	155,604	157,891	124,587	205.53
21	313,963	156,069	157,894	126,231	205.53
22	313,890	155,998	157,892	127,082	205.53
23	314,162	156,249	157,913	128,253	205.58
24	313,683	155,954	157,729	129,102	205.58
25	312,856	155,519	157,337	130,012	205.58
26	312,359	155,168	157,191	131,201	205.58
27	312,106	155,250	156,856	132,551	206.44
28	312,115	155,424	156,691	133,906	206.44

(注) 平成27年度の面積の増加については、国土地理院の面積計測方法の変更によるものです。

## **2. 行政機構等**

- (1) 市長部局の機構**
- (2) 税務職員配置状況**
- (3) 税務事務分掌**
- (4) 徴税费に関する調**
- (5) 特殊勤務手当（関係分）**





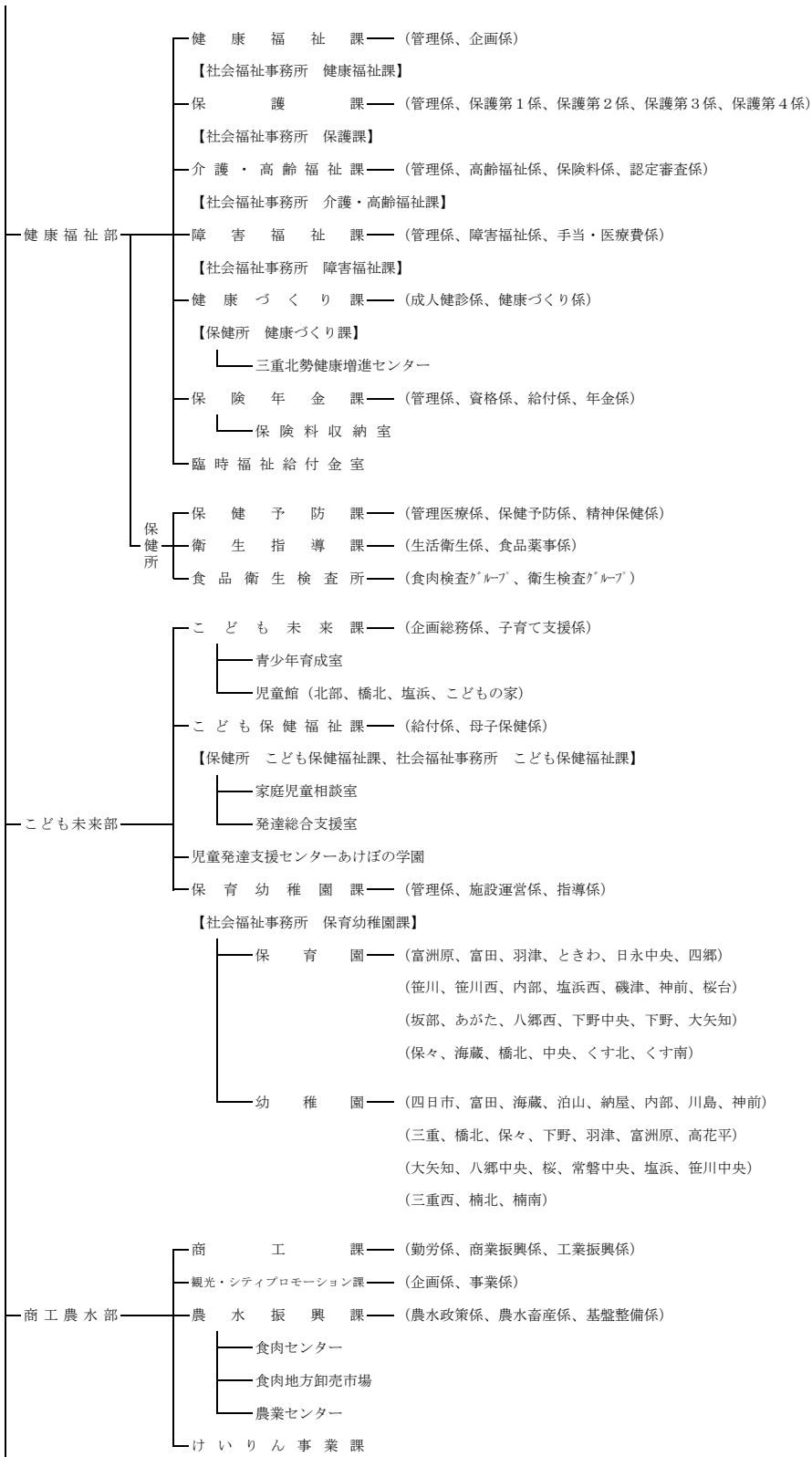

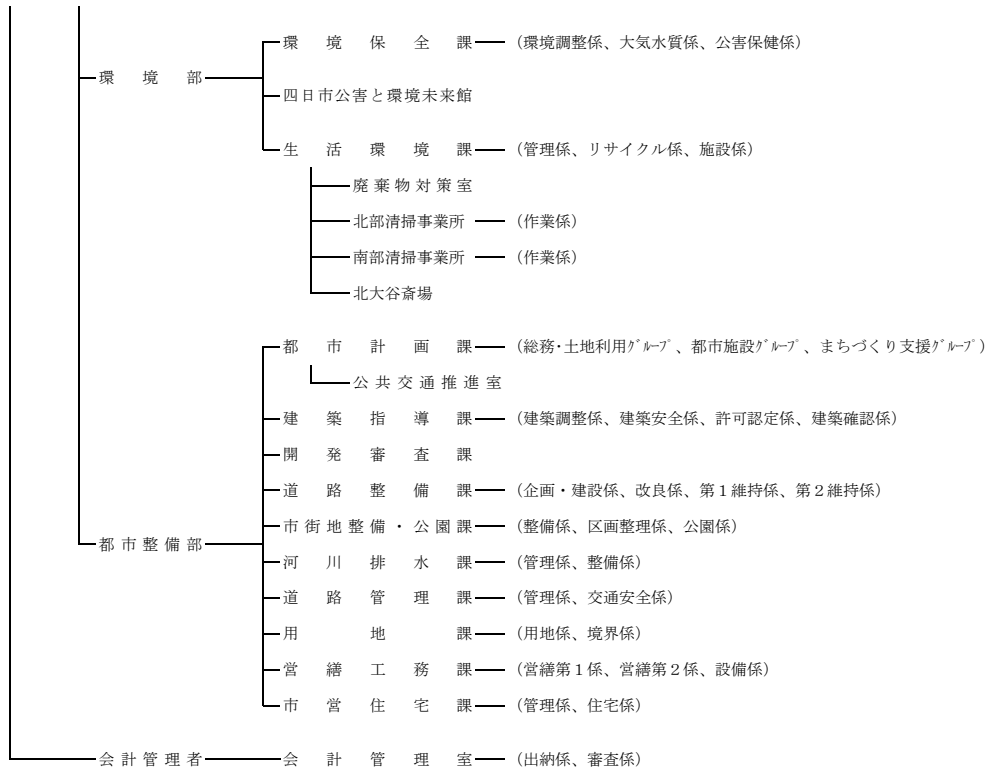

(2) 税務職員配置状況

(平成28年4月1日現在)

部	課	係	部長	次長	参事	課長	副参事	課長補佐	課付主幹	係長	主幹	主技	主事	主事補	事務試補	再任用	嘱託	計		
財政部	市	部長・次長	1																1	
						1	1													2
	市民税課	税務政策係								1		2					2			5
		諸税係								1			1	3			1			6
		市民税第1係										1	4	1	1	1	1			8
		市民税第2係								1		1	3	1	1	1	1			8
		計					1	1		3		4	8	5	2	5				29
	資産税課	資産					1		2											3
		管理償却資産係										1	3			1	2			7
		土地係										3	4							7
		家屋係								1		3	6	1			1			12
		計					1		2	1		7	13	1	1	3				29
	収納推進課	収				1		1	1											3
		管理係								1		1	4							6
		納税推進係								1		1	2			1		8		13
		税外収納推進係										2	1	1						4
		特別滞納整理係								1		1	1	1	1	1	1			6
	計				1		1	1	3		5	8	2	2	1	8			32	
	合計		1		1	2	2	3	7		16	29	8	5	9	8			91	

\* 市民税課 副参事は課長補佐・市民税第1係長兼務、税務政策係・諸税係・市民税第2係の課付主幹は係長兼務

\* 資産税課 課長補佐のうち1名は管理償却資産係長兼務、1名は土地係長兼務、家屋係の課付主幹は係長兼務

\* 収納推進課 参事は課長兼務、課長補佐は税外収納推進係長兼務、管理係・納税推進係・特別滞納整理係の課付主幹は係長兼務

### (3) 税務事務分掌

(平成28年4月1日現在)

部 課	係	事 務 分 掌
財 政 経 営 部  市 民 税 課	税 務 政 策 係	<ol style="list-style-type: none"> <li>1. 税務政策の企画及び調査に関すること。</li> <li>2. 税収資料の収集及び税務統計に関すること。</li> <li>3. 市税犯則事件に関すること。</li> <li>4. 市税に係る争訟に関すること。</li> <li>5. 固定資産評価審査委員会に関すること。</li> <li>6. 税関係書類の閲覧及び証明に関すること。</li> <li>7. 市民税課、資産税課、収納推進課の事務事業の調整に関すること。</li> <li>8. 課の庶務に関すること。</li> </ol>
	諸 税 係	<ol style="list-style-type: none"> <li>1. 法人市民税、軽自動車税、市たばこ税、入湯税及び事業所税の調査、賦課及び調定に関すること。</li> <li>2. 自動車臨時運行許可に関すること。</li> </ol>
	市 民 税 第 1 係	<ol style="list-style-type: none"> <li>1. 個人の市民税の調査、賦課及び調定に関すること。</li> </ol>
	市 民 税 第 2 係	
資 産 税 課	管 理 償 却 資 産 係	<ol style="list-style-type: none"> <li>1. 償却資産に係る評価及び賦課に関すること。</li> <li>2. 固定資産税、都市計画税及び特別土地保有税の調定に関すること。</li> <li>3. 国有資産等所在市町村交付金に関すること。</li> <li>4. 課の庶務に関すること。</li> </ol>
	土 地 係	<ol style="list-style-type: none"> <li>1. 土地に係る評価及び賦課に関すること。</li> <li>2. 特別土地保有税の賦課に関すること。</li> </ol>
	家 屋 係	<ol style="list-style-type: none"> <li>1. 家屋に係る評価及び賦課に関すること。</li> </ol>
収 納 推 進 課	管 理 係	<ol style="list-style-type: none"> <li>1. 市税の収納管理及び督促並びに課が行った税外債権の滞納整理に伴う収納管理に関すること。</li> <li>2. 交付要求に関すること。</li> <li>3. 市税過誤納金の還付及び充当に関すること。</li> <li>4. 県民税の払込みに関すること。</li> <li>5. 納税思想の普及向上及び納税奨励に関すること。</li> <li>6. 口座振替の推進に関すること。</li> <li>7. 納付委託に関すること。</li> <li>8. 換価処分に関すること。</li> <li>9. 課の庶務に関すること。</li> </ol>
	納 税 推 進 係	<ol style="list-style-type: none"> <li>1. 市税の徴収及び督促に関すること。</li> <li>2. 分納誓約の履行管理に関すること。</li> <li>3. 市外在住者及び外国人滞納者に対する滞納整理に関すること。</li> </ol>

部 課	係	事 務 分 掌
収 納 推 進 課	税 外 収 納 推 進 係	1. 税外債権の徴収及び督促に関すること。 2. 税外債権の滞納処分に関すること。
	特 別 滞 納 整 理 係	1. 市税の徴収及び督促に関すること。 2. 市税の滞納処分に関すること。 3. 三重地方税管理回収機構との連絡に関すること。

(4) 徴税費に関する調

(単位:千円, %)

費 目		年 度					
		平成23年度	平成24年度	平成25年度	平成26年度	平成27年度	
税 収 入 額	(1) 市 税	61,867,325	62,144,224	61,059,837	61,898,681	62,545,150	
	(2) 個人の県民税	11,375,524	11,764,209	11,871,161	12,171,365	12,351,220	
	(3) 合 計	73,242,849	73,908,433	72,930,998	74,070,046	74,896,370	
徴 税 費	人 件 費	(4) 基 本 給	278,043	263,845	268,881	278,784	292,455
		(5) 諸 手 当	159,308	146,010	154,567	172,400	178,188
		(イ) 超過勤務手当	48,600	41,546	48,912	59,031	55,432
		(ロ) 税務特別手当	0	0	0	0	0
		(ハ) その他の手当	110,708	104,464	105,655	113,369	122,756
		(6) そ の 他	86,142	82,641	77,561	84,374	89,667
		(7) 小 計	523,493	492,496	501,009	535,558	560,310
	需 用 費	(8) 旅 費	770	1,002	1,013	873	922
		(9) 賃 金	76,533	66,041	69,365	69,944	66,402
		(10) そ の 他	165,135	182,328	252,400	153,617	183,733
		(11) 小 計	242,438	249,371	322,778	224,434	251,057
報 奨 金 及 び こ れ に 類 す る 経 費	(12) 納期前納付の報奨金	25,277	0	0	0	0	
	(イ) うち 住民税	4,666	0	0	0	0	
	(ロ) うち 固都税	20,611	0	0	0	0	
	(13) 納税奨励金	0	0	0	0	0	
	(14) そ の 他	1,405	947	592	594	531	
(15) 小 計	26,682	947	592	594	531		
その他	(16) そ の 他	12,433	8,109	8,959	8,811	10,609	
	(17) 合 計	805,046	750,923	833,338	769,397	822,507	
県 民 税 徴 収 取 扱 費	(18) 納税通知書(通知書を含む)の数を基準にした金額	-	-	-	-	-	
	(19) 徴収額を基準にした金額	-	-	-	-	-	
	(20) 納税義務者数を基準にした金額	492,423	462,904	456,413	455,861	458,497	
	(21) 報奨金の類に相当する金額	1,851	0	0	0	0	
	(22) 合 計	494,274	462,904	456,413	455,861	458,497	
	(23) (17) - (22)	310,772	288,019	376,925	313,536	364,010	
税 収 入 額 対 する 徴 税 費 の 割 合	(24) (17) / (3)	1.1	1.0	1.1	1.0	1.1	
	(25) (23) / (1)	0.5	0.5	0.6	0.5	0.6	

(5) 特殊勤務手当（関係分）

種 類	勤 務 内 容	区 分	手当額	備 考
滞納整理業務手当	庁外において市税及び介護保険料、国民健康保険料等の税外収入金の滞納処分に関する直接事務に従事したとき。	日額	300円	



### **3. 一般会計及び市税**

- (1) 平成28年度一般会計当初予算額
- (2) 平成28年度市税当初予算額
- (3) 平成27年度一般会計決算額
- (4) 一般会計歳入歳出決算額の推移
- (5) 平成27年度市税決算額
- (6) 市税年度別決算額の推移
- (7) 大規模法人の税額の推移
- (8) 市民1人当たり市税負担額の推移

### 3. 一般会計及び市税

#### (1) 平成28年度一般会計当初予算額

(単位:千円, %)

歳 入			歳 出		
款 別	予 算 額	構成比	款 別	予 算 額	構成比
市 税	62,522,600	57.5	議 会 費	679,450	0.6
地 方 譲 与 税	1,180,001	1.1	総 務 費	12,293,868	11.3
利 子 割 交 付 金	90,000	0.1	民 生 費	40,239,897	37.0
配 当 割 交 付 金	300,000	0.3	衛 生 費	9,216,755	8.5
株式等譲渡所得割交付金	270,000	0.2	労 働 費	56,381	0.1
地方消費税交付金	5,660,000	5.2	農 林 水 産 業 費	1,720,972	1.6
ゴルフ場利用税交付金	90,000	0.1	商 工 費	3,308,926	3.0
自動車取得税交付金	210,000	0.2	土 木 費	16,938,618	15.6
地方特例交付金	197,000	0.2	消 防 費	4,332,827	4.0
地方交付税	1,500,000	1.4	教 育 費	10,319,046	9.5
交通安全対策特別交付金	63,000	0.1	公 債 費	9,481,311	8.7
分担金及び負担金	1,297,510	1.2	予 備 費	100,000	0.1
使用料及び手数料	2,201,044	2.0			
国庫支出金	14,934,414	13.7			
県 支 出 金	6,672,644	6.1			
財 産 収 入	167,529	0.2			
寄 附 金	24,101	0.0			
繰 入 金	1,683,536	1.5			
繰 越 金	500,090	0.5			
諸 収 入	4,360,682	4.0			
市 債	4,763,900	4.4			
歳 入 合 計	108,688,051	100.0	歳 出 合 計	108,688,051	100.0

※構成比は四捨五入しているため、合計が合わない場合があります。

〔図表〕平成28年度一般会計当初予算額

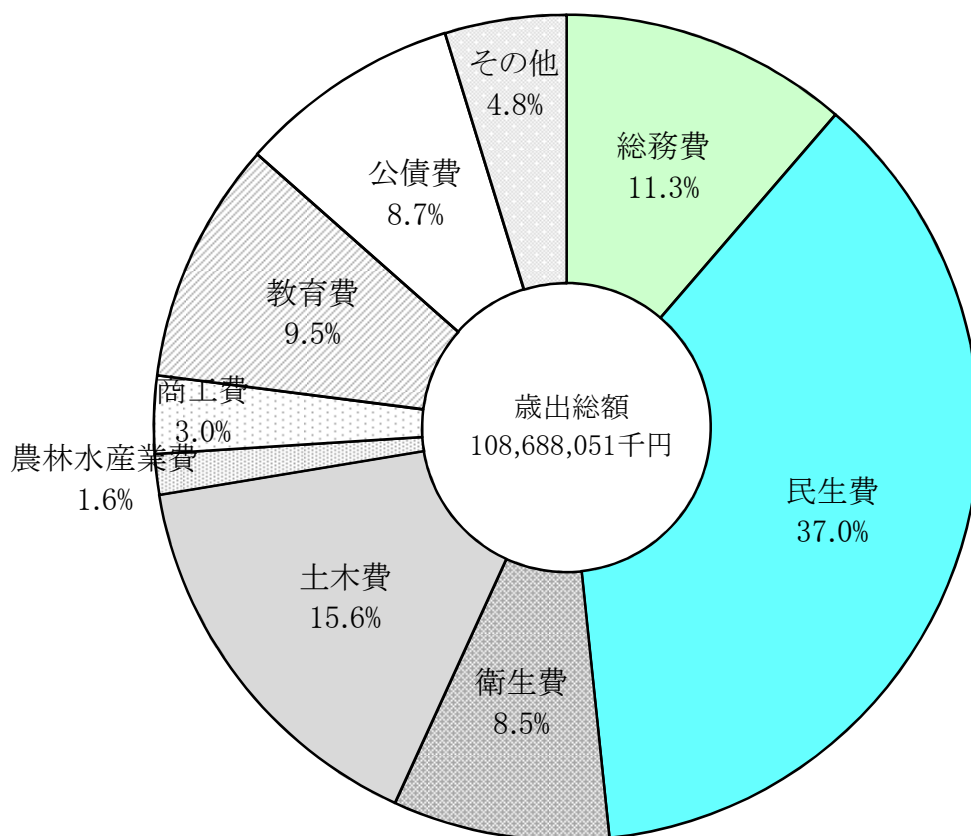
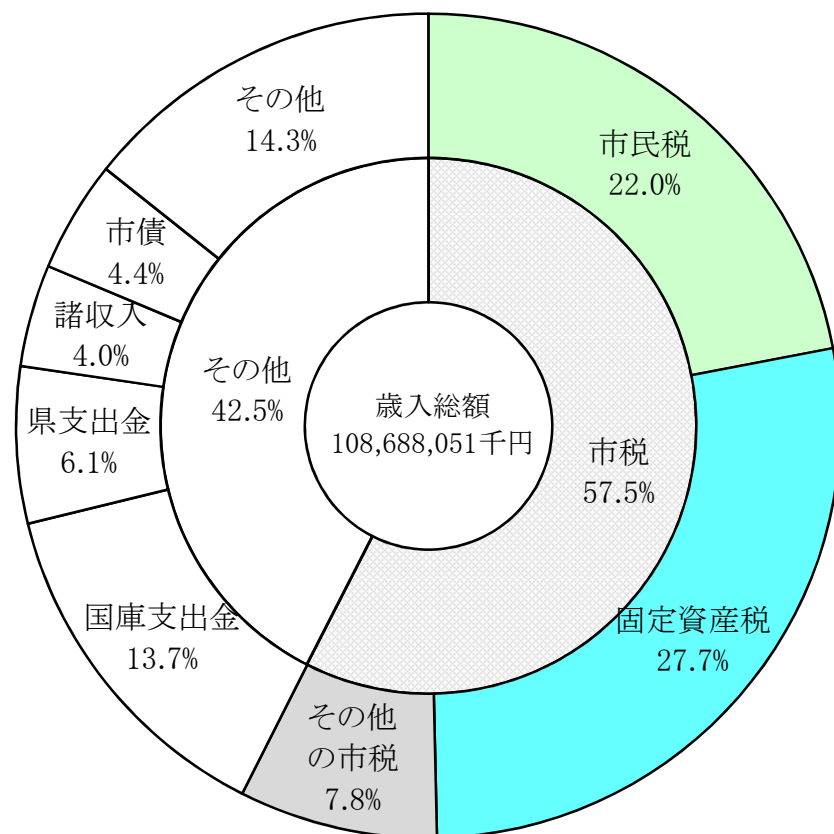

(2) 平成28年度市税当初予算額

(単位:千円, %)

税目	現年度分	滞納繰越分	合計	構成比	前年度比
市民税	23,689,000	302,500	23,991,500	38.4	101.2
個人	18,591,800	295,300	18,887,100	(30.2)	102.0
法人	5,097,200	7,200	5,104,400	(8.2)	98.3
固定資産税	29,850,000	229,700	30,079,700	48.1	105.6
純固定資産税	29,824,200	229,700	30,053,900	(48.1)	105.6
国有資産等所在市町村 交付金	25,800	0	25,800	(0.0)	96.6
軽自動車税	629,500	8,000	637,500	1.0	104.2
市たばこ税	2,223,400	0	2,223,400	3.6	96.6
入湯税	2,400	0	2,400	0.0	109.1
事業所税	3,074,900	5,500	3,080,400	4.9	107.8
都市計画税	2,488,000	19,700	2,507,700	4.0	105.4
合計	61,957,200	565,400	62,522,600	100.0	103.6

〔図表〕平成28年度市税当初予算額

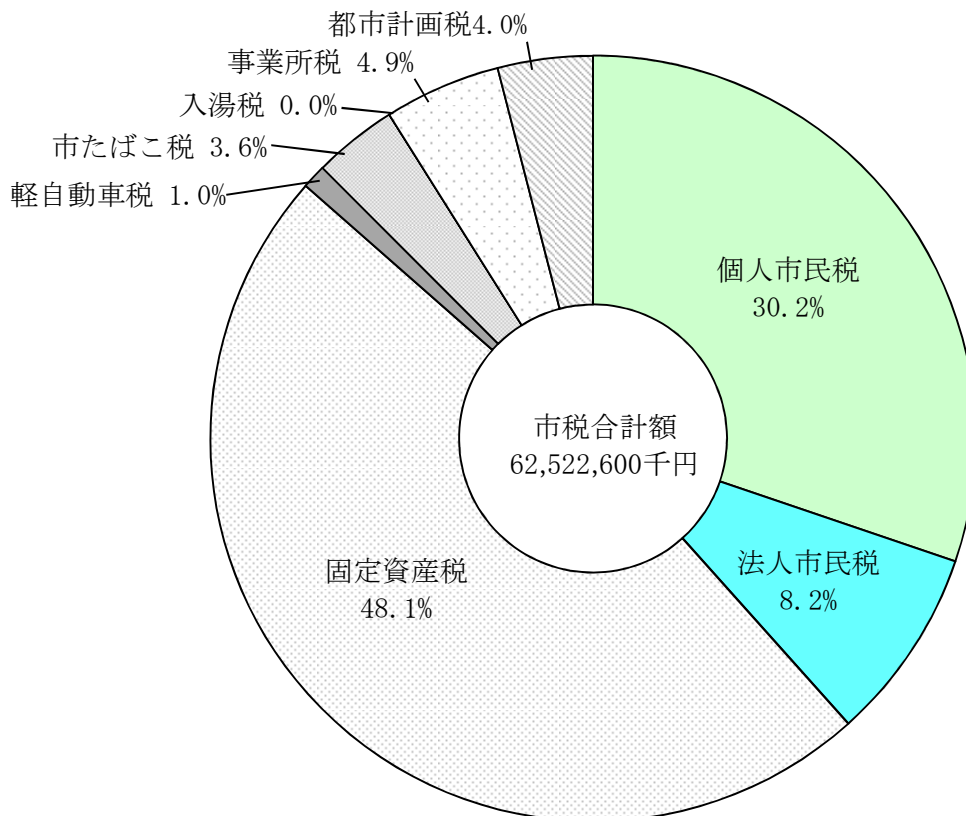

(3) 平成27年度一般会計決算額

(単位:千円, %)

歳 入			歳 出		
款 別	決 算 額	構 成 比	款 別	決 算 額	構 成 比
市 税	62,545,150	51.4	議 会 費	694,205	0.6
地 方 譲 与 税	1,194,277	1.0	総 務 費	14,795,839	12.5
利 子 割 交 付 金	100,173	0.1	民 生 費	37,600,100	31.7
配 当 割 交 付 金	341,331	0.3	衛 生 費	20,948,411	17.7
株式等譲渡所得割交付金	310,638	0.3	労 働 費	53,890	0.1
地方消費税交付金	5,896,445	4.8	農 林 水 産 業 費	1,481,323	1.2
ゴルフ場利用税交付金	93,465	0.1	商 工 費	3,373,323	2.8
自動車取得税交付金	203,969	0.2	土 木 費	16,257,822	13.7
地方特例交付金	190,772	0.2	消 防 費	4,846,064	4.1
地方交付税	2,344,147	1.9	教 育 費	8,680,437	7.3
交通安全対策特別交付金	59,302	0.0	災 害 復 旧 費	95,864	0.1
分担金及び負担金	1,279,390	1.1	公 債 費	9,794,834	8.2
使用料及び手数料	2,223,552	1.8	予 備 費	0	0.0
国 庫 支 出 金	19,366,621	15.9			
県 支 出 金	6,414,561	5.3			
財 産 収 入	179,992	0.1			
寄 附 金	100,690	0.1			
繰 入 金	1,864,107	1.5			
繰 越 金	2,456,834	2.0			
諸 収 入	5,588,316	4.6			
市 債	8,847,755	7.3			
歳 入 合 計	121,601,487	100.0	歳 出 合 計	118,622,112	100.0

〔図表〕平成27年度一般会計決算額

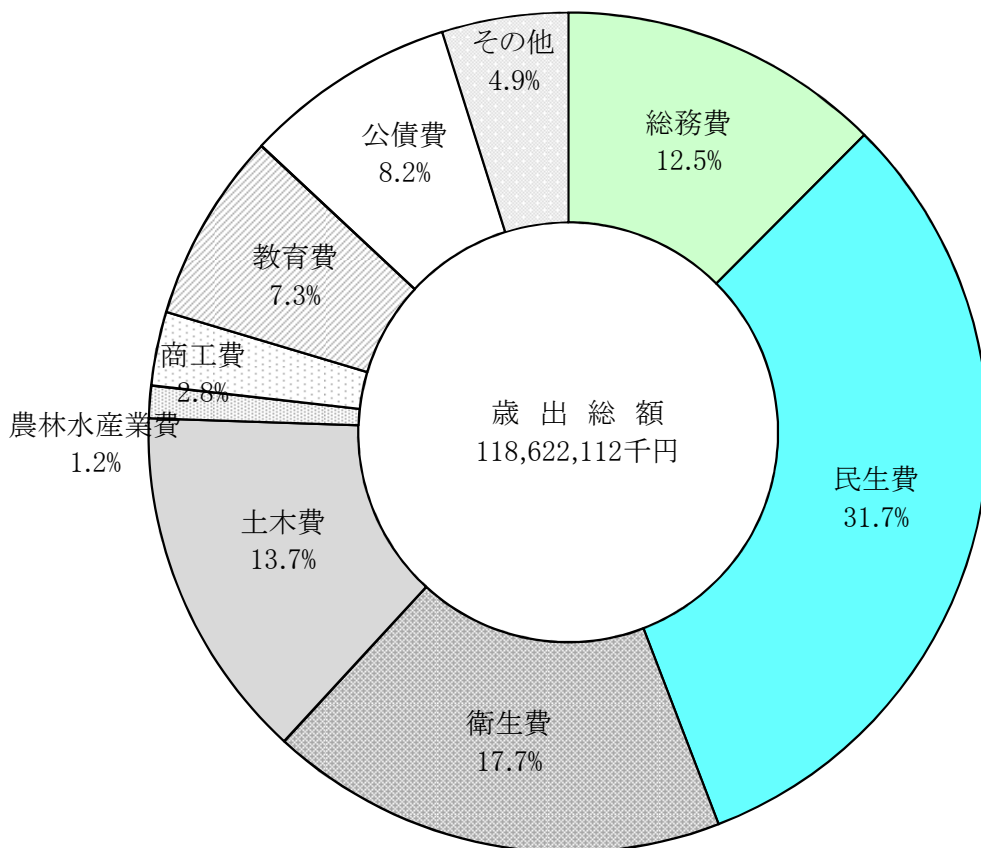
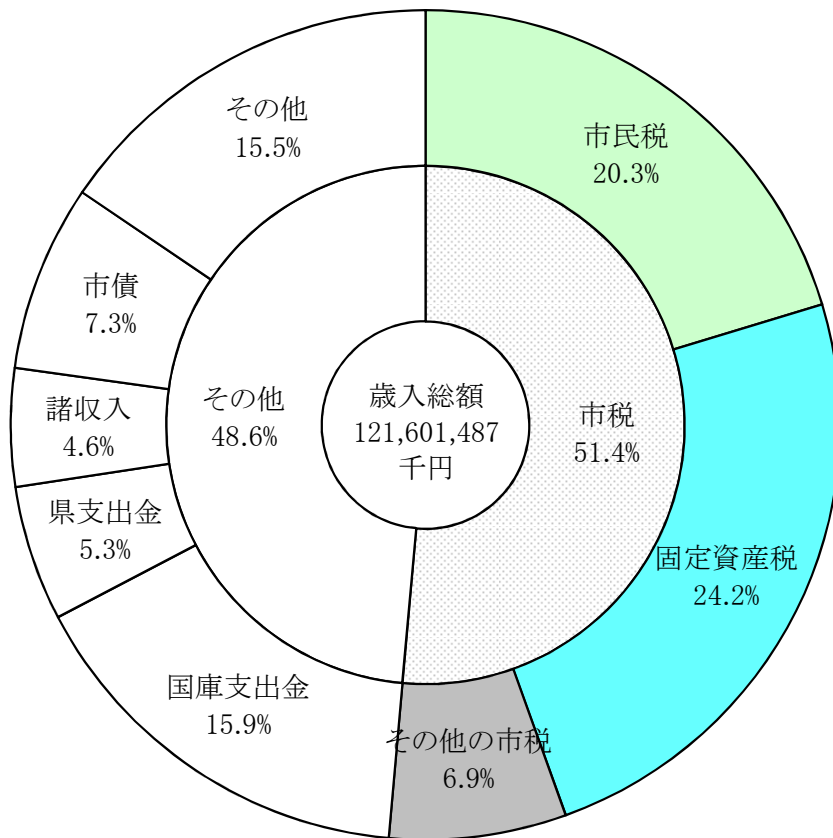

(4) 一般会計歳入歳出決算額の推移

款 別	平成 23 年度		平成 24 年度	
	決 算 額	構成比	決 算 額	構成比
歳 入 合 計	106,402,599	100.0	103,818,726	100.0
市 税	61,867,325	58.1	62,144,224	59.9
地 方 譲 与 税	1,302,055	1.2	1,217,171	1.2
利 子 割 交 付 金	182,091	0.2	142,180	0.1
配 当 割 交 付 金	101,475	0.1	112,584	0.1
株 式 等 譲 渡 所 得 割 交 付 金	25,009	0.0	28,029	0.0
地 方 消 費 税 交 付 金	3,095,228	2.9	3,128,067	3.0
ゴ ル フ 場 利 用 税 交 付 金	97,777	0.1	96,037	0.1
自 動 車 取 得 税 交 付 金	266,774	0.3	312,434	0.3
地 方 特 例 交 付 金	658,532	0.6	192,593	0.2
地 方 交 付 税	2,818,424	2.7	2,752,606	2.6
交 通 安 全 対 策 特 別 交 付 金	68,596	0.1	67,626	0.1
分 担 金 及 び 負 担 金	1,151,076	1.1	1,172,505	1.1
使 用 料 及 び 手 数 料	2,077,468	2.0	2,035,965	2.0
国 庫 支 出 金	13,305,948	12.5	12,678,171	12.2
県 支 出 金	6,104,177	5.7	6,048,532	5.8
財 産 収 入	117,750	0.1	162,632	0.2
寄 附 金	14,753	0.0	9,923	0.0
繰 入 金	919,904	0.9	397,153	0.4
繰 越 金	2,568,786	2.4	3,050,633	2.9
諸 収 入	4,930,351	4.6	4,675,561	4.5
市 債	4,729,100	4.4	3,394,100	3.3
歳 出 合 計	103,351,966	100.0	101,317,615	100.0
議 会 費	755,625	0.7	693,275	0.7
総 務 費	13,830,715	13.4	12,364,850	12.2
民 生 費	34,080,144	33.0	33,561,441	33.1
衛 生 費	10,665,637	10.3	9,956,027	9.8
労 働 費	74,048	0.1	48,752	0.1
農 林 水 産 業 費	1,418,513	1.4	1,421,113	1.4
商 工 費	3,427,423	3.3	3,880,800	3.8
土 木 費	15,728,535	15.2	15,663,192	15.5
消 防 費	3,377,164	3.3	3,267,661	3.2
教 育 費	8,665,713	8.4	8,846,327	8.7
災 害 復 旧 費	12,828	0.0	7,769	0.0
公 債 償 還 費	11,315,621	10.9	11,606,408	11.5
予 備 費	0	0.0	0	0.0

(単位:千円, %)

平成 25 年度		平成 26 年度		平成 27 年度	
決 算 額	構成比	決 算 額	構成比	決 算 額	構成比
107,239,673	100.0	111,419,209	100.0	121,601,487	100.0
61,059,837	56.9	61,898,681	55.6	62,545,150	51.4
1,187,749	1.1	1,167,687	1.0	1,194,277	1.0
147,849	0.1	117,667	0.1	100,173	0.1
222,135	0.2	411,969	0.4	341,331	0.3
372,161	0.3	235,986	0.2	310,638	0.3
3,101,408	2.9	3,711,751	3.3	5,896,445	4.8
96,943	0.1	93,898	0.1	93,465	0.1
342,552	0.3	126,134	0.1	203,969	0.2
189,717	0.2	182,913	0.2	190,772	0.2
2,896,857	2.7	2,550,279	2.3	2,344,147	1.9
64,235	0.1	56,760	0.1	59,302	0.0
1,199,476	1.1	1,276,319	1.1	1,279,390	1.1
1,992,491	1.9	2,199,831	2.0	2,223,552	1.8
14,450,096	13.5	15,430,247	13.8	19,366,621	15.9
5,880,688	5.5	6,417,018	5.8	6,414,561	5.3
131,971	0.1	368,333	0.3	179,992	0.1
809,914	0.8	39,500	0.0	100,690	0.1
436,998	0.4	513,817	0.5	1,864,107	1.5
2,501,111	2.3	2,899,499	2.6	2,456,834	2.0
4,779,285	4.5	4,912,520	4.4	5,588,316	4.6
5,376,200	5.0	6,808,400	6.1	8,847,755	7.3
104,340,174	100.0	108,962,376	100.0	118,622,112	100.0
698,629	0.7	692,824	0.6	694,205	0.6
13,152,083	12.6	12,808,206	11.8	14,795,839	12.5
34,610,804	33.2	37,396,039	34.3	37,600,100	31.7
9,718,077	9.3	13,191,383	12.1	20,948,411	17.7
49,782	0.1	75,193	0.1	53,890	0.1
1,467,602	1.4	1,402,336	1.3	1,481,323	1.2
3,377,072	3.2	3,582,574	3.3	3,373,323	2.8
17,333,099	16.6	15,638,198	14.4	16,257,822	13.7
3,288,411	3.2	3,541,730	3.3	4,846,064	4.1
9,018,606	8.6	9,972,191	9.2	8,680,437	7.3
50,298	0.0	40,153	0.0	95,864	0.1
11,575,711	11.1	10,621,549	9.7	9,794,834	8.2
0	0.0	0	0.0	0	0.0



(5) 平成27年度市税決算額

区 分 税 目	予 算 現 額	調 定 額 (A)			収 現年課税分
		現年課税分	滞納繰越分	計	
市 税	61,665,900,000	62,371,556,883	1,946,114,381	64,317,671,264	61,881,278,750
市 民 税	24,087,800,000	24,545,826,831	1,110,347,111	25,656,173,942	24,270,012,709
個人市民税	18,695,500,000	18,762,137,131	1,076,155,116	19,838,292,247	18,493,729,109
均 等 割	527,900,000	535,069,500	27,643,269	562,712,769	527,414,884
所 得 割	18,167,600,000	18,227,067,631	1,048,511,847	19,275,579,478	17,966,314,225
うち退職所得	—	144,958,775	0	144,958,775	144,958,775
(普通徴収)	—	3,824,692,926	1,039,479,180	4,864,172,106	3,571,595,840
(特別徴収)	—	14,937,444,205	36,675,936	14,974,120,141	14,922,133,269
法人市民税	5,392,300,000	5,783,689,700	34,191,995	5,817,881,695	5,776,283,600
均 等 割	998,300,000	1,051,698,400	3,329,004	1,055,027,404	1,050,351,685
法人税割	4,394,000,000	4,731,991,300	30,862,991	4,762,854,291	4,725,931,915
(うち超過税率)	—	467,454,493	2,743,377	470,197,870	466,987,039
固 定 資 産 税	29,316,500,000	29,402,820,100	747,555,683	30,150,375,783	29,214,186,806
純固定資産税	29,289,800,000	29,376,088,200	747,555,683	30,123,643,883	29,187,454,906
土 地	8,218,100,000	8,245,617,300	362,989,453	8,608,606,753	8,155,380,905
家 屋	8,841,000,000	8,880,451,871	374,935,060	9,255,386,931	8,783,268,127
償 却 資 産	12,230,700,000	12,250,019,029	9,631,170	12,259,650,199	12,248,805,874
交 付 金	26,700,000	26,731,900	0	26,731,900	26,731,900
軽 自 動 車 税	611,700,000	590,277,700	23,602,936	613,880,636	580,459,770
市 た ば こ 税	2,301,100,000	2,401,098,192	0	2,401,098,192	2,401,098,192
特別土地保有税	0	0	0	0	0
保 有 分	0	0	0	0	0
取 得 分	0	0	0	0	0
入 湯 税	2,200,000	2,278,160	0	2,278,160	2,278,160
事 業 所 税	2,856,400,000	2,933,718,500	895,100	2,934,613,600	2,933,718,500
資 産 割	2,420,000,000	2,477,942,500	777,466	2,478,719,966	2,477,942,500
従 業 者 割	436,400,000	455,776,000	117,634	455,893,634	455,776,000
都 市 計 画 税	2,490,200,000	2,495,537,400	63,713,551	2,559,250,951	2,479,524,613
土 地	1,330,900,000	1,332,068,851	35,180,717	1,367,249,568	1,323,521,540
家 屋	1,159,300,000	1,163,468,549	28,532,834	1,192,001,383	1,156,003,073

(単位:円, %)

入 済 額 (B)		不 納 欠 損 額 (C)			収入未済額	収納率(B)/(A)		
滞納繰越分	計	現年課税分	滞納繰越分	計	(A) - (B) - (C)	現年分	滞納分	計
663,870,944	62,545,149,694	1,494,221	127,852,538	129,346,759	1,643,174,811	99.2	34.1	97.2
358,954,914	24,628,967,623	489,489	88,982,032	89,471,521	937,734,798	98.9	32.3	96.0
342,413,697	18,836,142,806	489,489	85,823,336	86,312,825	915,836,616	98.6	31.8	94.9
8,795,604	536,210,488	13,963	2,204,550	2,218,513	24,283,768	98.6	31.8	95.3
333,618,093	18,299,932,318	475,526	83,618,786	84,094,312	891,552,848	98.6	31.8	94.9
0	144,958,775	0	0	0	0	100.0	—	100.0
323,607,284	3,895,203,124	489,489	80,333,526	80,823,015	888,145,967	93.4	31.1	80.1
18,806,413	14,940,939,682	0	5,489,810	5,489,810	27,690,649	99.9	51.3	99.8
16,541,217	5,792,824,817	0	3,158,696	3,158,696	21,898,182	99.9	48.4	99.6
1,610,487	1,051,962,172	0	307,537	307,537	2,757,695	99.9	48.4	99.7
14,930,730	4,740,862,645	0	2,851,159	2,851,159	19,140,487	99.9	48.4	99.5
1,327,794	468,314,833	—	—	—	—	99.9	48.4	99.5
272,181,087	29,486,367,893	852,571	34,037,960	34,890,531	629,117,359	99.4	36.4	97.8
272,181,087	29,459,635,993	852,571	34,037,960	34,890,531	629,117,359	99.4	36.4	97.8
132,596,841	8,287,977,746	410,484	16,517,036	16,927,520	303,701,487	98.9	36.5	96.3
136,960,466	8,920,228,593	442,087	17,060,594	17,502,681	317,655,657	98.9	36.5	96.4
2,623,780	12,251,429,654	0	460,330	460,330	7,760,215	99.98	27.2	99.9
0	26,731,900	0	0	0	0	100.0	—	100.0
8,878,175	589,337,945	79,800	1,931,519	2,011,319	22,531,372	98.3	37.6	96.0
0	2,401,098,192	0	0	0	0	100.0	—	100.0
0	0	0	0	0	0	—	—	—
0	0	0	0	0	0	—	—	—
0	0	0	0	0	0	—	—	—
0	2,278,160	0	0	0	0	100.0	—	100.0
659,000	2,934,377,500	0	0	0	236,100	100.00	73.6	99.99
572,394	2,478,514,894	0	0	0	205,072	100.00	73.6	99.99
86,606	455,862,606	0	0	0	31,028	100.00	73.6	99.99
23,197,768	2,502,722,381	72,361	2,901,027	2,973,388	53,555,182	99.4	36.4	97.8
12,809,114	1,336,330,654	39,258	1,601,860	1,641,118	29,277,796	99.4	36.4	97.7
10,388,654	1,166,391,727	33,103	1,299,167	1,332,270	24,277,386	99.4	36.4	97.9

## (6) 市税年度別決算額の推移

(そのI)

(「地方財政状況調査」中の第6表「市町村税の徴収実績」による)

年度等 税目	平成23年度								
	調定額			収入額			収納率	前年度比	
	現年課税分	滞納繰越分	計	現年課税分	滞納繰越分	計	計	調定計	収入計
市 税	61,939,017	2,296,221	64,235,238	61,177,787	689,538	61,867,325	96.3	103.8	104.2
市 民 税	22,923,470	1,422,970	24,346,440	22,517,470	392,032	22,909,502	94.1	101.0	101.4
個人市民税	17,331,442	1,395,411	18,726,853	16,938,952	372,078	17,311,030	92.4	99.4	99.8
均等割	451,806	30,185	481,991	441,574	8,049	449,623	93.3	99.5	100.1
所得割	16,879,636	1,365,226	18,244,862	16,497,378	364,029	16,861,407	92.4	99.4	99.8
うち退職所得	133,153	0	133,153	133,153	0	133,153	100.0	89.0	89.0
(普通徴収)	4,723,921	1,356,374	6,080,295	4,346,285	357,584	4,703,869	77.4	95.3	95.3
(特別徴収)	12,607,521	39,037	12,646,558	12,592,667	14,494	12,607,161	99.7	101.5	101.6
法人市民税	5,592,028	27,559	5,619,587	5,578,518	19,954	5,598,472	99.6	106.6	106.9
均等割	1,006,917	5,210	1,012,127	1,004,485	3,772	1,008,257	99.6	100.5	100.8
法人税割	4,585,111	22,349	4,607,460	4,574,033	16,182	4,590,215	99.6	108.0	108.3
(うち超過税率)	407,565	1,987	409,552	406,581	1,438	408,019	99.6	108.0	108.3
固 定 資 産 税	31,035,594	770,057	31,805,651	30,720,549	258,757	30,979,306	97.4	98.6	98.6
純固定資産税	31,000,331	770,057	31,770,388	30,685,286	258,757	30,944,043	97.4	98.6	98.6
土 地	8,675,521	385,271	9,060,792	8,526,116	129,033	8,655,149	95.5	98.8	99.0
家 屋	9,331,637	375,882	9,707,519	9,170,932	125,888	9,296,820	95.8	102.8	103.0
償却資産	12,993,173	8,904	13,002,077	12,988,238	3,836	12,992,074	99.9	95.5	95.5
交付金・納付金	35,263	0	35,263	35,263	0	35,263	100.0	99.5	99.5
軽 自 動 車 税	536,661	31,508	568,169	523,193	9,863	533,056	93.8	101.5	101.7
市 た ば こ 税	2,319,907	0	2,319,907	2,319,907	0	2,319,907	100.0	115.4	115.4
特 別 土 地 保 有 税	0	0	0	0	0	0	—	—	—
保 有 分	0	0	0	0	0	0	—	—	—
取 得 分	0	0	0	0	0	0	—	—	—
入 湯 税	2,063	0	2,063	2,063	0	2,063	100.0	290.2	290.2
事 業 所 税	2,483,540	7,225	2,490,765	2,483,540	7,225	2,490,765	100.0	1023.7	1,055.0
資 産 割	2,092,517	6,436	2,098,953	2,092,517	6,436	2,098,953	100.0	968.5	998.1
従 業 者 割	391,023	789	391,812	391,023	789	391,812	100.0	1473.8	1,518.9
都 市 計 画 税	2,637,782	64,461	2,702,243	2,611,065	21,661	2,632,726	97.4	100.3	100.4
土 地	1,423,830	36,688	1,460,518	1,409,409	12,328	1,421,737	97.3	98.5	98.6
家 屋	1,213,952	27,773	1,241,725	1,201,656	9,333	1,210,989	97.5	102.5	102.5

(単位:千円, %)

平成24年度								
調定額			収入額			収納率	前年度比	
現年課税分	滞納繰越分	計	現年課税分	滞納繰越分	計	計	調定計	収入計
62,246,743	2,235,309	64,482,052	61,495,603	648,621	62,144,224	96.4	100.4	100.4
23,813,591	1,341,055	25,154,646	23,388,581	359,683	23,748,264	94.4	103.3	103.7
18,283,876	1,323,096	19,606,972	17,873,926	346,883	18,220,809	92.9	104.7	105.3
452,871	31,615	484,486	442,717	8,289	451,006	93.1	100.5	100.3
17,831,005	1,291,481	19,122,486	17,431,209	338,594	17,769,803	92.9	104.8	105.4
188,996	0	188,996	188,996	0	188,996	100.0	141.9	141.9
4,808,655	1,287,149	6,095,804	4,415,748	333,403	4,749,151	77.9	100.3	101.0
13,475,221	35,947	13,511,168	13,458,178	13,480	13,471,658	99.7	106.8	106.9
5,529,715	17,959	5,547,674	5,514,655	12,800	5,527,455	99.6	98.7	98.7
1,016,107	5,210	1,021,317	1,013,340	3,713	1,017,053	99.6	100.9	100.9
4,513,608	12,749	4,526,357	4,501,315	9,087	4,510,402	99.6	98.2	98.3
401,210	1,133	402,343	400,006	808	400,814	99.6	98.2	98.2
30,310,298	797,203	31,107,501	30,022,383	257,622	30,280,005	97.3	97.8	97.7
30,277,528	797,203	31,074,731	29,989,613	257,622	30,247,235	97.3	97.8	97.7
8,568,858	390,954	8,959,812	8,426,720	126,011	8,552,731	95.5	98.9	98.8
8,589,445	396,487	8,985,932	8,446,966	127,794	8,574,760	95.4	92.6	92.2
13,119,225	9,762	13,128,987	13,115,927	3,817	13,119,744	99.9	101.0	101.0
32,770	0	32,770	32,770	0	32,770	100.0	92.9	92.9
545,962	29,990	575,952	533,901	9,645	543,546	94.4	101.4	102.0
2,284,745	0	2,284,745	2,284,745	0	2,284,745	100.0	98.5	98.5
0	0	0	0	0	0	—	—	—
0	0	0	0	0	0	—	—	—
0	0	0	0	0	0	—	—	—
1,675	0	1,675	1,675	0	1,675	100.0	81.2	81.2
2,784,982	0	2,784,982	2,782,646	0	2,782,646	99.9	111.8	111.7
2,352,411	0	2,352,411	2,350,438	0	2,350,438	99.9	112.1	112.0
432,571	0	432,571	432,208	0	432,208	99.9	110.4	110.3
2,505,490	67,061	2,572,551	2,481,672	21,671	2,503,343	97.3	95.2	95.1
1,401,320	37,390	1,438,710	1,387,999	12,083	1,400,082	97.3	98.5	98.5
1,104,170	29,671	1,133,841	1,093,673	9,588	1,103,261	97.3	91.3	91.1

(そのⅡ)

年度等 税目	平成25年度								
	調定額			収入額			収納率	前年度比	
	現年課税分	滞納繰越分	計	現年課税分	滞納繰越分	計	計	調定計	収入計
市 税	61,128,182	2,207,931	63,336,113	60,416,702	643,135	61,059,837	96.4	98.2	98.3
市 民 税	23,783,307	1,319,646	25,102,953	23,378,101	372,749	23,750,850	94.6	99.8	100.01
個人市民税	18,431,257	1,299,036	19,730,293	18,036,709	363,977	18,400,686	93.3	100.6	101.0
均等割	457,095	31,305	488,400	447,310	8,771	456,081	93.4	100.8	101.1
所得割	17,974,162	1,267,731	19,241,893	17,589,399	355,206	17,944,605	93.3	100.6	101.0
内退職所得	173,500	0	173,500	173,500	0	173,500	100.0	91.8	91.8
(普通徴収)	4,783,041	1,261,377	6,044,418	4,408,712	347,174	4,755,886	78.7	99.2	100.1
(特別徴収)	13,648,216	37,659	13,685,875	13,627,997	16,803	13,644,800	99.7	101.3	101.3
法人市民税	5,352,050	20,610	5,372,660	5,341,392	8,772	5,350,164	99.6	96.8	96.8
均等割	1,019,093	3,326	1,022,419	1,017,064	1,416	1,018,480	99.6	100.1	100.1
法人税割	4,332,957	17,284	4,350,241	4,324,328	7,356	4,331,684	99.6	96.1	96.0
(内超過税率)	385,152	1,536	386,688	384,382	654	385,036	99.6	96.1	96.1
固 定 資 産 税	29,029,012	790,684	29,819,696	28,759,198	237,619	28,996,817	97.2	95.9	95.8
純固定資産税	29,001,149	790,684	29,791,833	28,731,335	237,619	28,968,954	97.2	95.9	95.8
土 地	8,464,315	388,837	8,853,152	8,333,122	116,748	8,449,870	95.4	98.8	98.8
家 屋	8,804,842	392,991	9,197,833	8,668,370	117,995	8,786,365	95.5	102.4	102.5
償却資産	11,731,992	8,856	11,740,848	11,729,843	2,876	11,732,719	99.9	89.4	89.4
交付金・納付金	27,863	0	27,863	27,863	0	27,863	100.0	85.0	85.0
軽 自 動 車 税	559,655	28,536	588,191	548,526	9,898	558,424	94.9	102.1	102.7
市 た ば こ 税	2,501,258	0	2,501,258	2,501,258	0	2,501,258	100.0	109.5	109.5
特 別 土 地 保 有 税	0	0	0	0	0	0	—	—	—
保 有 分	0	0	0	0	0	0	—	—	—
取 得 分	0	0	0	0	0	0	—	—	—
入 湯 税	2,107	0	2,107	2,107	0	2,107	100.0	125.8	125.8
事 業 所 税	2,739,724	3,021	2,742,745	2,737,756	3,021	2,740,777	99.9	98.5	98.5
資 産 割	2,323,727	2,552	2,326,279	2,322,057	2,552	2,324,609	99.9	98.9	98.9
従 業 者 割	415,997	469	416,466	415,699	469	416,168	99.9	96.3	96.3
都 市 計 画 税	2,513,119	66,044	2,579,163	2,489,756	19,848	2,509,604	97.3	100.3	100.3
土 地	1,381,977	36,855	1,418,832	1,369,129	11,076	1,380,205	97.3	98.6	98.6
家 屋	1,131,142	29,189	1,160,331	1,120,627	8,772	1,129,399	97.3	102.3	102.4

(単位:千円,%)

平成26年度								
調定額			収入額			収納率	前年度比	
現年課税分	滞納繰越分	計	現年課税分	滞納繰越分	計	計	調定計	収入計
61,853,179	2,110,423	63,963,602	61,269,342	629,339	61,898,681	96.8	101.0	101.4
24,341,673	1,233,677	25,575,350	24,028,413	368,877	24,397,290	95.4	101.9	102.72
18,526,564	1,215,407	19,741,971	18,224,922	361,273	18,586,195	94.1	100.1	101.0
532,945	29,720	562,665	524,268	8,834	533,102	94.7	115.2	116.9
17,993,619	1,185,687	19,179,306	17,700,654	352,439	18,053,093	94.1	99.7	100.6
186,500		186,500	186,500		186,500	100.0	107.5	107.5
4,783,041	1,261,377	6,044,418	4,408,712	347,174	4,755,886	78.7	100.0	100.0
13,648,216	37,659	13,685,875	13,627,997	16,803	13,644,800	99.7	100.0	100.0
5,815,109	18,270	5,833,379	5,803,491	7,604	5,811,095	99.6	108.6	108.6
1,035,088	3,258	1,038,346	1,033,021	1,356	1,034,377	99.6	101.6	101.6
4,780,021	15,012	4,795,033	4,770,470	6,248	4,776,718	99.6	110.2	110.3
424,891	1,334	426,225	424,041	555	424,596	99.6	110.2	110.3
29,142,669	783,004	29,925,673	28,904,138	231,164	29,135,302	97.4	100.4	100.5
29,115,592	783,004	29,898,596	28,877,061	231,164	29,108,225	97.4	100.4	100.5
8,477,116	382,792	8,859,908	8,362,749	113,373	8,476,122	95.7	100.1	100.3
9,029,033	390,309	9,419,342	8,907,221	115,612	9,022,833	95.8	102.4	102.7
11,609,443	9,903	11,619,346	11,607,091	2,179	11,609,270	99.9	99.0	98.9
27,077	0	27,077	27,077	0	27,077	100.0	97.2	97.2
577,645	25,858	603,503	567,167	8,921	576,088	95.5	102.6	103.2
2,412,207	0	2,412,207	2,412,207	0	2,412,207	100.0	96.4	96.4
0	0	0	0	0	0	—	—	—
0	0	0	0	0	0	—	—	—
0	0	0	0	0	0	—	—	—
2,295	0	2,295	2,295	0	2,295	100.0	108.9	108.9
2,835,882	1,827	2,837,709	2,835,122	875	2,835,997	99.9	103.5	103.5
2,396,880	1,670	2,398,550	2,396,238	800	2,397,038	99.9	103.1	103.1
439,002	157	439,159	438,884	75	438,959	100.0	105.4	105.5
2,540,808	66,057	2,606,865	2,520,000	19,502	2,539,502	97.4	101.1	101.2
1,378,447	36,733	1,415,180	1,367,159	10,845	1,378,004	97.4	99.7	99.8
1,162,361	29,324	1,191,685	1,152,841	8,657	1,161,498	97.5	102.7	102.8

(そのⅢ)

(単位:千円, %)

年度等 税目	平成27年度								
	調定額			収入額			収納率	前年度比	
	現年課税分	滞納繰越分	計	現年課税分	滞納繰越分	計	計	調定計	収入計
市 税	62,371,557	1,946,114	64,317,671	61,881,279	663,871	62,545,150	97.2	100.6	101.0
市 民 税	24,545,827	1,110,347	25,656,174	24,270,013	358,955	24,628,968	96.0	100.3	100.95
個人市民税	18,762,137	1,076,155	19,838,292	18,493,729	342,414	18,836,143	94.9	100.5	101.3
均等割	535,069	27,643	562,712	527,415	8,796	536,211	95.3	100.0	100.6
所得割	18,227,068	1,048,512	19,275,580	17,966,314	333,618	18,299,932	94.9	100.5	101.4
うち退職所得	144,959		144,959	144,959		144,959	100.0	77.7	77.7
(普通徴収)	3,824,693	1,039,479	4,864,172	3,571,596	323,607	3,895,203	80.1	80.5	81.9
(特別徴収)	14,937,444	36,676	14,974,120	14,922,133	18,807	14,940,940	99.8	109.4	109.5
法人市民税	5,783,690	34,192	5,817,882	5,776,284	16,541	5,792,825	99.6	99.7	99.7
均等割	1,051,699	3,329	1,055,028	1,050,352	1,610	1,051,962	99.7	101.6	101.7
法人税割	4,731,991	30,863	4,762,854	4,725,932	14,931	4,740,863	99.5	99.3	99.2
(うち超過税率)	420,621	2,743	423,365	424,041	1,327	425,368	100.5	99.3	100.2
固定資産税	29,402,820	747,556	30,150,376	29,214,187	272,181	29,486,368	97.8	100.8	101.2
純固定資産税	29,376,088	747,556	30,123,644	29,187,455	272,181	29,459,636	97.8	100.8	101.2
土地	8,245,617	362,990	8,608,607	8,155,381	132,597	8,287,978	96.3	97.2	97.8
家屋	8,880,452	374,935	9,255,387	8,783,268	136,960	8,920,228	96.4	98.3	98.9
償却資産	12,250,019	9,631	12,259,650	12,248,806	2,624	12,251,430	99.9	105.5	105.5
交付金	26,732	0	26,732	26,732	0	26,732	100.0	98.7	98.7
軽自動車税	590,278	23,603	613,881	580,460	8,878	589,338	96.0	101.7	102.3
市たばこ税	2,401,098	0	2,401,098	2,401,098	0	2,401,098	100.0	99.5	99.5
特別土地保有税	0	0	0	0	0	0	—	—	—
保有分	0	0	0	0	0	0	—	—	—
取得分	0	0	0	0	0	0	—	—	—
入湯税	2,278	0	2,278	2,278	0	2,278	100.0	99.3	99.3
事業所税	2,933,719	895	2,934,614	2,933,719	659	2,934,378	100.0	103.4	103.5
資産割	2,477,943	777	2,478,720	2,477,943	572	2,478,515	100.0	103.3	103.4
従業者割	455,776	118	455,894	455,776	87	455,863	100.0	103.8	103.9
都市計画税	2,495,537	63,713	2,559,250	2,479,524	23,198	2,502,722	97.8	98.2	98.6
土地	1,332,069	35,180	1,367,249	1,323,521	12,809	1,336,330	97.7	96.6	97.0
家屋	1,163,468	28,533	1,192,001	1,156,003	10,389	1,166,392	97.9	100.0	100.4

億円

〔図表〕主な税目の収入額の推移(現年課税分)

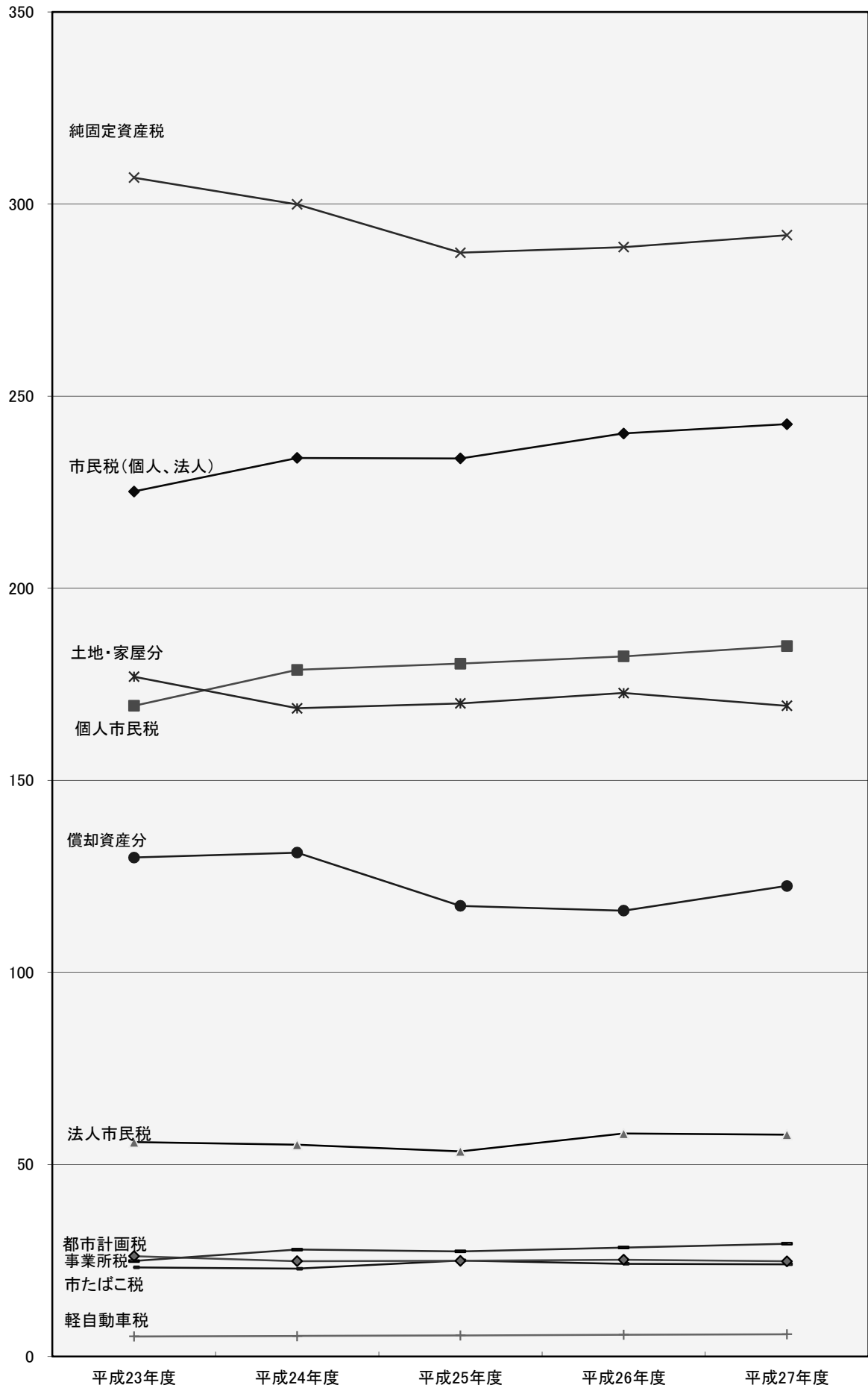



(7) 大規模法人の税額の推移 (決算)

年度	グループ	種別	社数	(ア) 法人市民税 (千円)	(イ) 事業所税 (千円)	(ウ) 固定資産税		
						土地分 (千円)	家屋分 (千円)	償却資産分 (千円)
平成 25 年度	A		6	242,218	130,681	87,071	82,456	211,705
	B		18	1,033,987	631,531	1,051,199	339,805	2,204,038
	C		7	41,248	529,208	163,069	616,023	5,646,946
	D		7	28,914	31,419	24,973	62,540	10,471
	E		11	227,082	55,069	22,933	74,100	19,540
	F		9	108,307	65,257	304,859	192,604	886,092
	計		58	1,681,756	1,443,165	1,654,104	1,367,528	8,978,792
平成 26 年度	A		6	98,132	129,712	85,779	82,715	207,000
	B		18	995,811	638,921	1,030,981	352,752	2,246,394
	C		7	53,604	533,846	162,524	616,443	5,401,704
	D		7	39,272	98,130	27,611	92,893	23,714
	E		11	353,469	55,077	22,850	74,101	18,432
	F		9	109,341	64,089	302,802	192,708	908,599
	計		58	1,649,629	1,519,775	1,632,547	1,411,612	8,805,843
平成 27 年度	A		6	97,306	128,662	85,054	78,196	192,522
	B		18	986,760	657,360	1,022,605	351,314	2,248,955
	C		7	133,425	625,421	146,103	659,492	6,001,683
	D		7	15,921	99,448	27,037	88,341	23,759
	E		11	358,483	55,206	23,035	72,921	17,404
	F		9	158,203	65,305	288,945	185,616	990,728
	計		58	1,750,098	1,631,402	1,592,779	1,435,880	9,475,051

Aグループ……食料品製造関係

Bグループ……石油化学製品製造関係

Dグループ……卸小売業関係

Eグループ……保険金融業関係

(エ) 都市計画税  (千円)	(ウ) + (エ) 計  (千円)	(オ) 個人市民税 特別徴収  (千円)	同左人員  (人)	(ア) + (イ) + (ウ) + (エ) + (オ) 合計  (千円)
24,256	405,488	148,342	788	926,729
200,541	3,795,583	1,173,513	5,231	6,634,614
90,890	6,516,928	1,160,473	5,752	8,247,857
12,237	110,221	116,268	933	286,822
13,870	130,443	256,955	1,215	669,549
69,224	1,452,779	357,762	1,760	1,984,105
411,018	12,411,442	3,213,313	15,679	18,749,676
24,112	399,606	140,875	764	768,325
198,742	3,828,869	1,152,164	5,228	6,615,765
90,800	6,271,471	1,223,453	5,845	8,082,374
16,954	161,172	114,811	932	413,385
13,857	129,240	261,964	1,271	799,750
68,924	1,473,033	353,151	1,797	1,999,614
413,389	12,263,391	3,246,418	15,837	18,679,213
23,361	379,133	136,984	741	742,085
196,912	3,819,786	1,140,985	5,109	6,604,891
113,382	6,920,660	1,337,264	6,102	9,016,770
16,228	155,365	134,242	1,328	404,976
13,700	127,060	258,187	1,331	798,936
65,960	1,531,249	334,929	1,793	2,089,686
429,543	12,933,253	3,342,591	16,404	19,657,344

Cグループ……鉄鋼金属製品及び機械器具製造関係

Fグループ……運輸通信及び電気ガス供給業関係

(8) 市民1人当たり市税負担額の推移(決算)

区 分		年 度				
		平成 23年度	平成 24年度	平成 25年度	平成 26年度	平成 27年度
一般会計歳入総額(千円)		106,402,599	103,818,726	107,239,673	111,419,209	121,601,487
一般会計歳入総額に占める市税の割合(%)		58.1	59.9	56.9	55.6	51.4
市 税 収 入 額 合 計	総 額 (千円)	61,867,325	62,144,224	61,059,837	61,898,681	62,545,150
	市民1人当たり (円)	197,229	198,635	195,480	198,326	200,391
	1世帯当たり (円)	479,213	477,988	465,392	466,980	467,083
市 民 税	総 額 (千円)	22,909,502	23,748,264	23,750,850	24,397,290	24,628,968
	市民1人当たり (円)	73,034	75,908	76,037	78,170	78,910
	1世帯当たり (円)	177,453	182,662	181,026	184,060	183,927
うち個人市民税	総 額 (千円)	17,311,030	18,220,809	18,400,686	18,586,195	18,836,143
	市民1人当たり (円)	55,186	58,240	58,909	59,551	60,350
	1世帯当たり (円)	134,088	140,147	140,248	140,219	140,667
うち法人市民税	総 額 (千円)	5,598,472	5,527,455	5,350,164	5,811,095	5,792,825
	市民1人当たり (円)	17,848	17,668	17,128	18,619	18,560
	1世帯当たり (円)	43,365	42,515	40,778	43,840	43,260
固 定 資 産 税	総 額 (千円)	30,979,306	30,280,005	28,996,817	29,135,302	29,486,368
	市民1人当たり (円)	98,760	96,786	92,832	93,351	94,473
	1世帯当たり (円)	239,960	232,902	221,011	219,804	220,202
うち土地・家屋	総 額 (千円)	17,951,969	17,127,491	17,236,235	17,498,955	17,208,206
	市民1人当たり (円)	57,230	54,746	55,181	56,067	55,134
	1世帯当たり (円)	139,053	131,738	131,373	132,017	128,510
うち償却資産	総 額 (千円)	12,992,074	13,119,744	11,732,719	11,609,270	12,251,430
	市民1人当たり (円)	41,418	41,935	37,562	37,197	39,253
	1世帯当たり (円)	100,634	100,912	89,426	87,583	91,493
軽 自 動 車 税	総 額 (千円)	533,056	543,546	558,424	576,088	589,338
	市民1人当たり (円)	1,699	1,737	1,788	1,846	1,888
	1世帯当たり (円)	4,129	4,181	4,256	4,346	4,401
市 た ば こ 税	総 額 (千円)	2,319,907	2,284,745	2,501,258	2,412,207	2,401,098
	市民1人当たり (円)	7,396	7,303	8,008	7,729	7,693
	1世帯当たり (円)	17,970	17,573	19,064	18,198	17,931
入 湯 税	総 額 (千円)	2,063	1,675	2,107	2,295	2,278
	市民1人当たり (円)	7	5	7	7	7
	1世帯当たり (円)	16	13	16	17	17
事 業 所 税	総 額 (千円)	2,490,765	2,782,646	2,740,777	2,835,997	2,934,378
	市民1人当たり (円)	7,940	8,894	8,774	9,087	9,402
	1世帯当たり (円)	19,293	21,403	20,890	21,396	21,914
都 市 計 画 税	総 額 (千円)	2,632,726	2,503,343	2,509,604	2,539,502	2,502,722
	市民1人当たり (円)	8,393	8,002	8,034	8,137	8,019
	1世帯当たり (円)	20,393	19,255	19,128	19,159	18,690

※人口、世帯数は各年度とも翌年の4月1日現在

〔図表〕 一般会計歳入総額に占める市税の割合（決算）

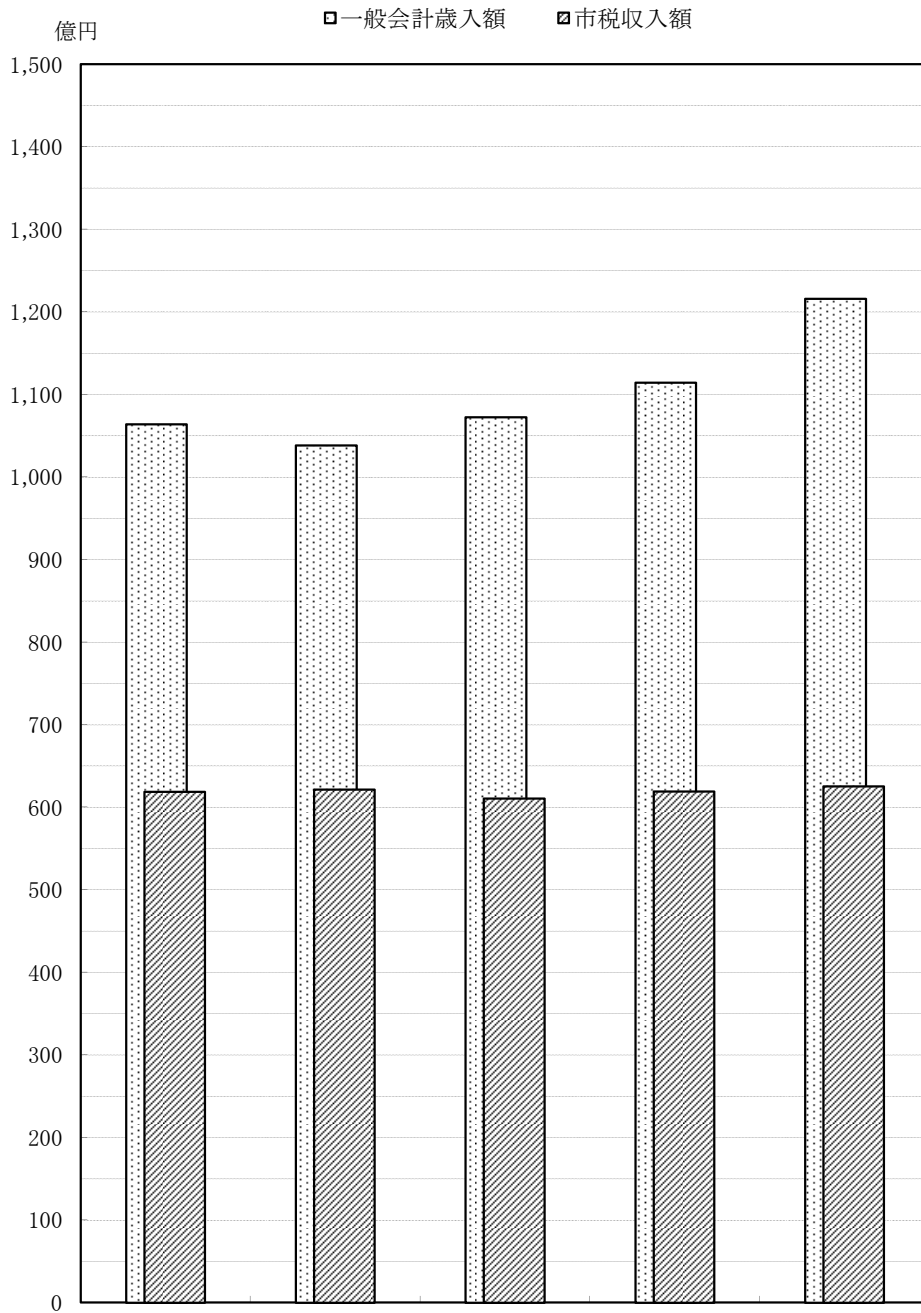

(単位:千円, %)

	平成23年度	平成24年度	平成25年度	平成26年度	平成27年度	
一般会計歳入総額	106,402,599	103,818,726	107,239,673	111,419,209	121,601,487	
市税収入額	61,867,325	62,144,224	61,059,837	61,898,681	62,545,150	
市税収入の占める割合	58.1	59.9	56.9	55.6	51.4	
市税収入額 前年度比較	増減額	2,479,451	276,899	△ 1,084,387	838,844	646,469
	前年度比	104.2	100.4	98.3	101.4	101.0

## **4. 市民税**

### **1) 個人市民税**

- (1) 調定額の推移（当初）
- (2) 納税義務者数の推移（当初）
- (3) 特別徴収の納税義務者数等の推移（当初）
- (4) 給与所得者に係る納税義務者数等の推移（当初）
- (5) 総所得金額等の推移（当初）

### **2) 法人市民税**

- (1) 平成27年度納税義務者数
- (2) 調定額の推移（現年度分・決算）
- (3) 産業別法人数・調定額の状況（決算）

## 4. 市民税

### 1) 個人市民税

#### (1) 調定額の推移 (当初)

(6月末調定報告による 特定あん分率算出の基礎となる額)

区分	年度 (平成)	納税義務者数		市 民 税				
		(人)	前年度比 (%)	所得割額 (千円)	均等割額 (千円)	計 (千円)	前年度比 (%)	構成比 (%)
普通徴収	24	51,099	98.0	4,439,974	153,297	4,593,271	103.0	25.6
	25	50,996	99.8	4,396,101	152,988	4,549,089	99.0	25.1
	26	43,082	84.5	3,788,623	150,787	3,939,410	86.6	21.6
	27	39,392	91.4	3,434,933	137,872	3,572,805	90.7	19.3
	28	38,252	97.1	3,500,914	133,882	3,634,796	101.7	19.3
給与特別徴収	24	89,289	100.8	12,771,021	267,867	13,038,888	106.5	72.5
	25	90,271	101.1	12,939,146	270,813	13,209,959	101.3	73.0
	26	97,948	108.5	13,578,314	342,818	13,921,132	105.4	76.5
	27	102,297	104.4	14,238,663	358,039	14,596,702	104.9	78.9
	28	105,168	102.8	14,513,420	368,088	14,881,508	102.0	79.0
年金特別徴収	24	10,479	107.9	310,833	31,437	342,270	105.1	1.9
	25	10,843	103.5	317,028	32,529	349,557	102.1	1.9
	26	11,034	101.8	303,062	38,619	341,681	97.7	1.9
	27	10,998	99.7	288,279	38,493	326,772	95.6	1.8
	28	11,087	100.8	278,906	38,805	317,711	97.2	1.7
合 計	24	150,867	100.3	17,521,828	452,601	17,974,429	105.5	100.0
	25	152,110	100.8	17,652,275	456,330	18,108,605	100.7	100.0
	26	152,064	99.97	17,669,999	532,224	18,202,223	100.5	100.0
	27	152,687	100.4	17,961,875	534,404	18,496,279	101.6	100.0
	28	154,507	101.2	18,293,240	540,775	18,834,015	101.8	100.0

※上記の表は、各年度とも6月末現在の調定報告によるものです。なお、この表には減免人数が含まれていないことや、給与特別徴収分について年度間の収入調整を行った後の数値を計上していることなどから、次ページ以降の課税状況等の調による数値とは異なります。

(2) 納税義務者数の推移 (当初)

(課税状況等の調 第2表による)

区分 年度	均等割 のみを 納める者	均等割と 所得割を 納める者	合 計		納税義務者数	前年度比
			均等割を 納める者	所得割を 納める者		
平成24年度	人 9,257	人 142,271	人 151,528	人 142,271	人 151,528	% 100.3
25	9,595	143,185	152,780	143,185	152,780	100.8
26	10,146	142,550	152,696	142,550	152,696	99.9
27	10,258	143,123	153,381	143,123	153,381	100.4
28	10,237	145,002	155,239	145,002	155,239	101.2

(3) 特別徴収の納税義務者数等の推移 (当初)

(課税状況等の調 第3表による)

区分 年度	特別徴収 義務者数	特別徴収の納税義務者数		特別徴収税額	特別徴収税額の内訳	
		納税義務者数	うち均等割のみ		所得割額	均等割額
平成	社	人	人	千円	千円	千円
24 給与	10,156	89,289	2,011	13,254,167	12,986,300	267,867
年金	8	10,479	1,621	348,529	320,786	27,743
25 給与	10,388	90,271	2,110	13,291,131	13,020,318	270,813
年金	8	10,843	1,777	356,226	326,907	29,319
26 給与	12,448	97,948	2,796	14,149,152	13,806,337	342,815
年金	8	11,034	1,943	354,817	319,882	34,935
27 給与	13,279	102,297	3,074	14,781,986	14,423,950	358,036
年金	8	10,998	2,060	340,143	305,018	35,125
28 給与	13,833	105,166	3,184	15,008,250	14,640,172	368,078
年金	7	11,087	2,097	330,800	295,933	34,867

(4) 給与所得者に係る納税義務者数等の推移 (当初)

(課税状況等の調 第2表、13表による)

区分 年度	納税義務者数 (A)	うち 給 与 所 得 者					
		納税義務者数 (B)	前年度比	平均年収	前年度比	給与所得者の 納税義務者の 割合 (B) / (A)	給与所得者の 特別徴収の割合
平成24年度	人 151,528	人 121,508	% 100.3	千円 4,517	% 100.8	% 80.2	% 73.5
25	152,780	122,054	100.4	4,517	100.0	79.9	74.0
26	152,696	121,440	99.5	4,548	100.7	79.5	80.7
27	153,381	122,393	100.8	4,620	101.6	79.8	83.6
28	155,239	124,624	101.8	4,616	99.9	80.3	84.4

※(B)の納税義務者数には、給与所得と併せて他に所得を有する納税義務者を含みます。

(5) 総所得金額等の推移 (当初)

(課税状況等の調 第12表および第58, 59表による) (単位:人,千円)

区 分		年 度		平成24年度	平成25年度	平成26年度	平成27年度	平成28年度
		あり	なし					
納税義務者数	所得税の義務	あり		137,170	137,937	137,404	137,975	139,779
		なし		5,101	5,248	5,146	5,148	5,223
	計	(イ)		142,271	143,185	142,550	143,123	145,002
		上のうち税額調整措置に係る者		176	151	192	161	143
総所得金額等	総所得金額			458,007,152	460,096,916	461,859,552	470,996,360	479,943,600
	山林所得金額			0	785	10,805	0	2,369
	小計			458,007,152	460,097,701	461,870,357	470,996,360	479,945,969
	分離長期譲渡所得金額	一般の譲渡に係る金額		4,276,594	4,379,367	5,339,144	5,131,168	6,812,983
		優良住宅地としての譲渡に係る金額		700,157	725,103	970,895	467,846	566,189
		居住用財産の譲渡に係る金額		5,578	80,252	42,880	14,766	60,964
		小計		4,982,329	5,184,722	6,352,919	5,613,780	7,440,136
	分離短期譲渡所得金額	一般の譲渡に係る金額		115,040	32,751	58,357	50,710	80,028
		国、地方公共団体等に対する譲渡に係る金額		0	1,196	1,193	0	0
	小計			115,040	33,947	59,550	50,710	80,028
	株式等に係る譲渡所得等の金額	未公開分の株式等に係る金額		453,327	625,125	3,521,444		3,018,631
		上場分の株式等に係る金額		108,951	88,572	3,260,444	2,152,288	
		小計		562,278	713,697	6,781,888	2,152,288	3,018,631
	上場株式等に係る配当所得金額			49,358	73,645	297,350	239,933	242,749
先物取引に係る雑所得等の金額			112,271	205,969	385,575	295,660	168,173	
計 (ロ)			463,828,428	466,309,681	475,747,639	479,348,731	490,895,686	
所得控除額	雑損		11,519	9,849	12,189	7,818	10,129	
	医療費		3,098,900	2,978,520	2,928,352	2,986,310	3,017,265	
	社会保険料		72,219,265	74,398,889	76,666,619	79,215,815	82,003,126	
	小規模企業共済等掛金		1,015,260	1,070,782	1,149,867	1,226,446	1,444,699	
	生命保険料		4,196,380	4,521,978	4,726,273	4,895,328	5,069,093	



(課税状況等の調 第12表および第58, 59表による) (単位:人,千円)

区 分		年 度	平成24年度	平成25年度	平成26年度	平成27年度	平成28年度
所得控除額	地 震 保 険 料		350,868	352,410	356,703	356,681	374,456
	障害者(同居特障加算分含まず)	普 通	856,700	874,380	874,640	869,700	891,540
		特 別	894,900	884,400	897,300	892,800	885,600
		小 計	1,751,600	1,758,780	1,771,940	1,762,500	1,777,140
	寡 婦	一 般	295,360	295,100	294,320	303,420	302,380
		特 別 割 増	340,500	349,500	355,200	362,100	382,500
		小 計	635,860	644,600	649,520	665,520	684,880
	寡 夫		78,260	84,240	85,020	85,280	86,580
	勤 労 学 生		2,860	1,820	2,600	3,900	2,860
	配 偶 者	一般(70歳未満)	11,889,240	11,681,340	11,368,830	11,050,050	10,839,180
		老人配偶者(70歳以上)	2,055,040	2,127,620	2,193,360	2,237,060	2,241,620
		小 計	13,944,280	13,808,960	13,562,190	13,287,110	13,080,800
	配 偶 者 特 別		864,440	896,090	886,470	873,980	907,370
	扶 養	一般(0～15歳)	-	-	-	-	-
		一般(23～69歳)	-	-	-	-	-
		一般(16～18歳)	4,399,230	4,355,010	4,251,720	4,276,470	4,279,770
		特定扶養親族(23～69歳)	-	-	-	-	-
		特定扶養親族(16～22歳)	-	-	-	-	-
		特定扶養親族(19～22歳)	2,889,000	2,891,700	2,907,000	2,880,900	2,867,400
老人扶養親族(70歳以上)		813,200	824,980	813,580	840,180	840,180	
同居老親等(70歳以上)	2,385,450	2,296,800	2,208,600	2,158,650	2,093,850		
小 計		10,486,880	10,368,490	10,180,900	10,156,200	10,081,200	
配偶者及び扶養親族のうち同居特障加算分(23万円)		-	-	-	-	-	
特別障害者のうち同居特障加算分(23万円)		370,760	356,730	349,600	353,280	345,230	
基 礎		46,949,430	47,251,050	47,041,500	47,230,590	47,850,660	
計		155,976,562	158,503,188	160,369,743	163,106,758	166,735,488	
課税標準額	総所得金額に係るもの		302,168,927	301,724,034	301,675,368	308,062,843	313,376,653
	山林所得金額に係るもの		0	784	10,805	0	2,367
	小 計 (A)		302,168,927	301,724,818	301,686,173	308,062,843	313,379,020

(課税状況等の調 第12表および第58, 59表による) (単位:人,千円)

区 分		年 度	平成24年度	平成25年度	平成26年度	平成27年度	平成28年度
課税標準額	分離長期譲渡所得金額に係るもの	一般の譲渡に係るもの	4,156,069	4,261,717	5,218,400	4,982,238	6,677,987
		優良住宅地としての譲渡に係るもの	688,992	720,827	953,020	463,012	561,746
		居住用財産の譲渡に係るもの	4,887	80,251	42,878	14,764	60,631
		小 計	4,849,948	5,062,795	6,214,298	5,460,014	7,300,364
	分離短期譲渡所得金額に係るもの	一般の譲渡に係るもの	112,251	32,138	56,284	47,661	78,804
		国、地方公共団体などに対する譲渡に係るもの	0	783	1,192	0	0
	株式に係る譲渡所得等の金額に係るもの	小 計	112,251	32,921	57,476	47,661	78,804
		未公開分の株式等に係るもの	451,952	623,272	3,515,245	2,140,250	2,997,452
	株式に係る譲渡所得等の金額に係るもの	上場分の株式等に係るもの	107,273	85,783	3,230,773		
		小 計	559,225	709,055	6,746,018	2,140,250	2,997,452
上場株式等の配当所得金額に係るもの		49,266	73,564	296,916	239,407	242,410	
先物取引に係る雑所得等の金額に係るもの		112,249	203,340	377,015	291,798	162,148	
計		307,851,866	307,806,493	315,377,896	316,241,973	324,160,198	
算出税額	総所得金額・山林所得金額及び退職所得金額分(B)		18,124,633	18,099,031	18,094,254	18,478,125	18,797,014
	分離長期譲渡所得分	一般の譲渡に係る分	124,638	127,806	156,455	149,390	200,253
		優良住宅地としての譲渡に係る分	17,869	18,433	24,698	12,023	14,399
		居住用財産の譲渡に係る分	117	1,925	1,028	354	1,455
		小 計	142,624	148,164	182,181	161,767	216,107
	分離短期譲渡所得分	一般の譲渡に係る分	6,062	1,736	3,040	2,576	4,255
		国、地方公共団体などに対する譲渡に係る分	0	23	36	0	0
	株式等に係る譲渡所得等分	小 計	6,062	1,759	3,076	2,576	4,255
		未公開分の株式等に係る分	13,558	18,699	105,457		
	株式等に係る譲渡所得等分	上場分の株式等に係る分	1,931	1,542	58,154	64,208	89,923
小 計		15,489	20,241	163,611	64,208	89,923	
上場株式等の配当所得金額に係る分		887	1,325	5,344	7,181	7,274	
先物取引に係る雑所得等分		3,368	6,101	11,312	8,754	4,863	
計		18,293,063	18,276,621	18,459,778	18,722,611	19,119,436	

(課税状況等の調 第12表および第58, 59表による) (単位: 人, 千円)

区 分		年 度	平成24年度	平成25年度	平成26年度	平成27年度	平成28年度
税額控除額	調 整		291,177	292,806	290,375	289,843	291,434
	配 当		17,983	16,638	15,332	18,570	20,267
	住宅借入金等特別税額		182,972	188,053	163,363	174,216	201,230
	寄 附 金		31,892	6,502	8,077	26,324	145,906
	外 国 税 額		838	956	894	293	283
計			524,862	504,955	478,041	509,246	659,120
税 額 調 整 額			2,356	2,141	2,573	1,961	1,569
配 当 割 額 の 控 除 額			14,303	13,944	19,516	31,189	29,439
株 式 等 譲 渡 所 得 割 額 の 控 除 額			3,226	3,465	44,460	20,805	24,136
減 免 税 額			23,169	21,953	22,419	23,415	24,264
所得割額	所得税のあり		17,714,886	17,719,476	17,881,925	18,125,320	18,370,167
	所得税のなし		10,261	10,687	10,844	10,675	10,741
	計 (C)		17,725,147	17,730,163	17,892,769	18,135,995	18,380,908
平均税率 (B) / (A)			6.0	6.0	6.0	6.0	6.0
1人当たり平均総所得金額等(ロ) / (イ)			3,260	3,257	3,337	3,349	3,385
1人当たり平均所得割額(C) / (イ)			124,587	123,827	125,519	126,716	126,763

(参考) 寄附金税額控除額の内訳

寄附金の内訳	平成24年度		平成25年度		平成26年度		平成27年度		平成28年度	
	人数(人)	控除額(千円)	人数(人)	控除額(千円)	人数(人)	控除額(千円)	人数(人)	控除額(千円)	人数(人)	控除額(千円)
地方税法第37条の2第1項第1号又は第314条の7第1項第1号に規定する寄附金に係るもの 〔 都道府県、市町村、特別区に対する寄附金 〕	2,226	27,559	239	5,190	314	6,499	1,022	24,140	3,326	138,932
地方税法第37条の2第1項第2号又は第314条の7第1項第2号に規定する寄附金に係るもの 〔 共同募金会、日本赤十字社 〕に対する寄附金	65	116	106	116	93	115	99	128	77	139
地方税法第37条の2第3項第1号又は第314条の7第1項第3号に規定する寄附金に係るもの 〔 条例で定める者 〕に対する寄附金	66	1,372	121	885	112	641	110	746	113	774
上記の3つのうちいずれか2以上に該当するもの	128	2,845	37	311	35	822	34	1,310	83	6,061
合 計	2,485	31,892	503	6,502	554	8,077	1,265	26,324	3,599	145,906

## 2) 法人市民税

### (1) 平成27年度納税義務者数

税 率 区 分	納税義務者数(社)
地方税法第312条第1項第9号に該当する法人	75
地方税法第312条第1項第8号に該当する法人	32
地方税法第312条第1項第7号に該当する法人	508
地方税法第312条第1項第6号に該当する法人	82
地方税法第312条第1項第5号に該当する法人	390
地方税法第312条第1項第4号に該当する法人	144
地方税法第312条第1項第3号に該当する法人	1,277
地方税法第312条第1項第2号に該当する法人	89
地方税法第312条第1項第1号に該当する法人	5,789
計	8,386

### (2) 調定額の推移 (現年度分・決算)

区分 年度	法人税割額 (千円)	均等割額 (千円)	計 (千円)	前年度比 (%)	納税義務者 (社)	前年度比 (%)
平成23年度	4,585,111	1,006,917	5,592,028	143.5	8,289	98.8
24	4,513,608	1,016,107	5,529,715	98.9	8,310	100.3
25	4,332,957	1,019,093	5,352,050	96.8	8,314	100.0
26	4,780,021	1,035,088	5,815,109	108.7	8,424	101.32
27	4,731,991	1,051,699	5,783,690	99.5	8,386	99.5

## (3) 産業別法人数・調定額の状況 (決算)

(単位:円, 社, %)

区分	年度	平成26年度			平成27年度			前年度比
		法人税割額	均等割額	合計税額	法人税割額	均等割額	合計税額	
農林水産業	調定額	1,109,500	2,313,100	3,422,600	3,390,700	2,412,400	5,803,100	169.6
	法人数			39			38	97.4
鉱業	調定額	3,539,900	1,170,000	4,709,900	2,937,400	1,240,800	4,178,200	88.7
	法人数			11			12	109.1
建設業	調定額	386,029,300	135,719,400	521,748,700	438,196,200	134,278,600	572,474,800	109.7
	法人数			1,419			1,442	101.6
食料品製造業	調定額	182,720,500	30,467,300	213,187,800	148,660,100	32,049,600	180,709,700	84.8
	法人数			198			202	102.0
繊維工業	調定額	5,222,800	8,288,300	13,511,100	12,019,500	9,661,600	21,681,100	160.5
	法人数			76			77	101.3
出版印刷業	調定額	4,109,100	4,697,400	8,806,500	3,457,000	4,399,800	7,856,800	89.2
	法人数			60			58	96.7
石油化学工業	調定額	1,313,118,400	62,754,900	1,375,873,300	1,243,992,700	56,347,400	1,300,340,100	94.5
	法人数			91			90	98.9
窯業土石業	調定額	16,115,900	16,712,400	32,828,300	16,942,500	15,500,800	32,443,300	98.8
	法人数			136			134	98.5
鉄鋼金属業	調定額	92,261,600	32,304,000	124,565,600	94,715,000	25,642,400	120,357,400	96.6
	法人数			185			184	99.5
機械器具製造	調定額	331,790,700	55,753,700	387,544,400	339,208,100	53,631,200	392,839,300	101.4
	法人数			307			316	102.9
その他製造業	調定額	24,098,700	11,817,100	35,915,800	24,363,100	11,109,100	35,472,200	98.8
	法人数			156			157	100.6
卸小売業	調定額	767,596,700	257,189,000	1,024,785,700	657,152,800	265,001,500	922,154,300	90.0
	法人数			2,140			2,126	99.3
料理飲食業	調定額	23,070,200	35,857,400	58,927,600	21,167,900	35,914,800	57,082,700	96.9
	法人数			342			339	99.1
保険金融業	調定額	597,274,000	66,194,100	663,468,100	617,623,800	72,223,600	689,847,400	104.0
	法人数			218			217	99.5
不動産業	調定額	135,131,800	36,915,700	172,047,500	132,224,400	40,270,700	172,495,100	100.3
	法人数			542			545	100.6
運輸通信業	調定額	358,680,400	94,358,700	453,039,100	371,105,200	102,257,700	473,362,900	104.5
	法人数			421			430	102.1
電気ガス水道	調定額	85,177,800	8,971,500	94,149,300	164,119,300	10,120,700	174,240,000	185.1
	法人数			24			27	112.5
サービス業	調定額	463,411,400	173,604,600	637,016,000	440,715,600	179,635,700	620,351,300	97.4
	法人数			2,059			1,992	96.7
合計	調定額	4,790,458,700	1,035,088,600	5,825,547,300	4,731,991,300	1,051,698,400	5,783,689,700	99.3
	法人数			8,424			8,386	99.5

## **5. 固定資産税・都市計画税**

- (1) 平成28年度土地に関する概要
- (2) 平成28年度家屋に関する概要
- (3) 平成28年度償却資産に関する概要
- (4) 国有資産等所在市町村交付金の推移（決算）

## 5. 固定資産税・都市計画税

### (1) 平成28年度土地に関する概要

(そのI)

(概要調書 第2表による)

区 分 地 目		地 積				
		非課税地積 (イ)	評価総地積 (ロ)	法定免税点未 満のもの (ロ)-(ニ) (ハ)	法定免税点以 上のもの (ニ)	
田	一 般 田	m <sup>2</sup> 404,205	m <sup>2</sup> 28,678,234	m <sup>2</sup> 1,249,062	m <sup>2</sup> 27,429,172	
	介在田・市街化区域田	110,766	1,134,297	821	1,133,476	
畑	一 般 畑	335,633	16,422,504	1,286,807	15,135,697	
	介在畑・市街化区域畑	44,643	957,181	4,096	953,085	
宅地	小規模住宅用地		20,455,339	82,153	20,373,186	
	一般住宅用地		8,903,130	4,213	8,898,917	
	住宅用地以外の宅地		24,071,056	2,752	24,068,304	
	計	3,179,766	53,429,525	89,118	53,340,407	
塩 田		0				
鉦 泉 地		0	0	0	0	
池 沼		252,224	36,543	10,446	26,097	
山林	一 般 山 林	2,302,424	17,729,118	3,107,465	14,621,653	
	介 在 山 林	93,748	65,407	723	64,684	
牧 場		0	0	0	0	
原 野		524,504	1,079,521	204,237	875,284	
雑種地	ゴルフ場用地	0	1,857,205	262	1,856,943	
	遊園地等の用地	2,875,882	10,040	2,211	7,829	
	鉄軌道用地	単体利用	67,532	1,033,595	45	1,033,550
		複合利用		21,297	0	21,297
	その他の雑種地	2,931,126	7,622,415	198,901	7,423,514	
	計	5,874,540	10,544,552	201,419	10,343,133	
そ の 他		26,400,733				
合 計		39,523,186	130,076,882	6,154,194	123,922,688	

## (そのⅡ)

区 分 地 目		決 定 価 格				
		総 額 (ホ)	法定免税点未 満のもの(ホ)-(ト) (ヘ)	法定免税点以 上のもの (ト)	(ト)に係る課 税標準額 (チ)	
田	一 般 田	千円 3,626,523	千円 151,066	千円 3,475,457	千円 3,475,429	
	介在田・市街化区域田	17,760,631	5,477	17,755,154	5,821,787	
畑	一 般 畑	1,058,388	82,935	975,453	975,415	
	介在畑・市街化区域畑	19,055,130	22,702	19,032,428	6,241,146	
宅 地	小規模住宅用地	569,816,711	1,592,490	568,224,221	94,570,191	
	一般住宅用地	205,097,239	75,389	205,021,850	68,238,738	
	住宅用地以外の宅地	479,853,802	19,263	479,834,539	331,093,677	
	計	1,254,767,752	1,687,142	1,253,080,610	493,902,606	
塩 田						
鉱 泉 地		0	0	0	0	
池 沼		21,756	643	21,113	14,992	
山 林	一 般 山 林	564,034	98,322	465,712	465,688	
	介 在 山 林	292,219	1,867	290,352	196,010	
牧 場		0	0	0	0	
原 野		216,683	8,648	208,035	151,026	
雑 種 地	ゴルフ場用地	4,634,674	579	4,634,095	3,243,690	
	遊園地等の用地	116,855	69	116,786	81,750	
	鉄 道 用 地	単体利用	8,084,381	329	8,084,052	5,252,428
		複合利用	1,723,347	0	1,723,347	1,183,981
	その他の雑種地	95,633,542	30,486	95,603,056	65,891,295	
計		110,192,799	31,463	110,161,336	75,653,144	
そ の 他						
合 計		1,407,555,915	2,090,265	1,405,465,650	586,897,243	



筆 数					単 位 当 たり 価 格	
総筆数 (リ) + (ヌ)	非課税地 筆数 (リ)	評価総筆数 (ヌ)	法定免税点未 満のもの (ヌ)-(ヲ) (ル)	法定免税点以 上のもの (ヲ)	平均価格 (ホ) / (ロ) (ワ)	最高価格 (カ)
筆	筆	筆	筆	筆	円 / m <sup>2</sup>	円 / m <sup>2</sup>
35,538	1,366	34,172	2,094	32,078	126	157
3,070	529	2,541	26	2,515	15,658	48,800
32,664	1,200	31,464	3,022	28,442	64	127
4,468	288	4,180	56	4,124	19,908	63,228
		124,883	1,782	123,101	27,857	241,150
		78,647	384	78,263	23,037	96,632
		31,525	112	31,413	19,935	257,697
238,635	3,580	235,055	2,278	232,777	23,485	257,697
0	0					
0	0	0	0	0	0	0
246	108	138	62	76	595	13,691
29,057	2,543	26,514	5,066	21,448	32	92
348	68	280	17	263	4,468	11,766
0	0	0	0	0	0	0
3,305	451	2,854	596	2,258	201	31,156
1,284	0	1,284	3	1,281	2,496	3,340
1,849	1,842	7	2	5	11,639	23,823
3,373	477	2,896	2	2,894	7,822	40,670
136		136	0	136	80,920	224,000
17,003	3,421	13,582	585	12,997	12,546	165,281
23,645	5,740	17,905	592	17,313	10,450	224,000
119,639	119,639					
490,615	135,512	355,103	13,809	341,294	10,821	

## (2) 平成28年度家屋に関する概要

① 木造家屋に関する調

(概要調書 第24表による)

区 分 家屋の種類		棟 数			床 面 積	
		総 数 (イ)	法定免税点 未満のもの (ロ)	法定免税点 以上のもの (ハ)	総 数 (ニ) m <sup>2</sup>	法定免税点 未満のもの (ホ) m <sup>2</sup>
専 用 住 宅		89,285	3,668	85,617	8,634,975	182,497
共同住宅・寄宿舍		1,596	7	1,589	344,031	663
併用住宅	住 宅 部 分 1	3,284	172	3,112	353,577	9,495
	その他の用の部分 2	3,284	172	3,112	1,702	61
	計(棟数については1 の数値を記入)	3,284	172	3,112	355,279	9,556
旅館・料亭・ホテル		69	4	65	9,811	97
事務所・銀行・店舗		1,972	179	1,793	146,594	6,330
劇 場 ・ 病 院		106	0	106	14,169	0
工 場 ・ 倉 庫		2,734	403	2,331	240,973	17,662
土 蔵		897	282	615	30,895	8,753
附 属 家		14,625	3,596	11,029	410,467	86,353
合 計		114,568	8,311	106,257	10,187,194	311,911

	決 定 価 格			単 位 当 たり 価 格			
	法定免税点 以上のもの  (へ) m <sup>2</sup>	総 額  (ト) 千円	法定免税点 未満のもの  (チ) 千円	法定免税点 以上のもの  (リ) 千円	(ト)/(ニ)  (ヌ) 円	(チ)/(ホ)  (ル) 円	(リ)/(ヘ)  (ヲ) 円
	8,452,478	193,641,367	327,036	193,314,331	22,425	1,792	22,871
	343,368	11,434,503	1,028	11,433,475	33,237	1,551	33,298
	344,082	4,175,783	18,341	4,157,442	11,810	1,932	12,083
	1,641	54,829	95	54,734	32,214	1,557	33,354
	345,723	4,230,612	18,436	4,212,176	11,908	1,929	12,184
	9,714	130,289	306	129,983	13,280	3,155	13,381
	140,264	3,014,137	13,795	3,000,342	20,561	2,179	21,391
	14,169	467,682	0	467,682	33,007	0	33,007
	223,311	699,217	21,566	677,651	2,902	1,221	3,035
	22,142	53,834	11,447	42,387	1,742	1,308	1,914
	324,114	1,123,146	102,885	1,020,261	2,736	1,191	3,148
	9,875,283	214,794,787	496,499	214,298,288	21,085	1,592	21,700

## ②木造以外の家屋に関する調

(概要調書 第25～30表による)

	区分 構造別	棟 数			床 面 積	
		総 数 (イ)	法定免税点 未満のもの (ロ)	法定免税点 以上のもの (イ)-(ロ) (ハ)	総 数 (ニ) m <sup>2</sup>	法定免税点 未満のもの (ホ) m <sup>2</sup>
(1) 事務所・ 百貨店 店舗・	鉄骨鉄筋コンクリート造	59	0	59	137,934	0
	鉄筋コンクリート造	469	0	469	468,077	0
	鉄骨造	3,966	5	3,961	1,550,114	388
	軽量鉄骨造	802	13	789	80,207	376
	れんが造・コンクリート ブロック造	46	0	46	2,389	0
	その他の	1	0	1	2	0
	計	5,343	18	5,325	2,238,723	764
(2) 住宅・ アパート	鉄骨鉄筋コンクリート造	152	0	152	387,024	0
	鉄筋コンクリート造	3,013	1	3,012	1,545,973	3
	鉄骨造	6,471	10	6,461	1,196,095	248
	軽量鉄骨造	14,484	46	14,438	2,033,608	684
	れんが造・コンクリート ブロック造	589	21	568	23,149	367
	その他の	47	2	45	369	14
	計	24,756	80	24,676	5,186,218	1,316
(3) 病院・ ホテル	鉄骨鉄筋コンクリート造	11	0	11	53,015	0
	鉄筋コンクリート造	107	0	107	114,634	0
	鉄骨造	203	0	203	115,100	0
	軽量鉄骨造	14	0	14	1,734	0
	れんが造・コンクリート ブロック造	6	0	6	351	0
	その他の	0	0	0	0	0
	計	341	0	341	284,834	0
(4) 工場・市 倉庫・	鉄骨鉄筋コンクリート造	105	0	105	140,047	0
	鉄筋コンクリート造	514	0	514	381,319	0
	鉄骨造	12,533	59	12,474	5,340,736	2,457
	軽量鉄骨造	1,594	73	1,521	157,212	3,066
	れんが造・コンクリート ブロック造	478	6	472	24,900	97
	その他の	3	0	3	65	0
	計	15,227	138	15,089	6,044,279	5,620
(5) その他	鉄骨鉄筋コンクリート造	57	0	57	46,050	0
	鉄筋コンクリート造	1,060	11	1,049	98,059	133
	鉄骨造	3,626	116	3,510	424,726	3,375
	軽量鉄骨造	3,410	347	3,063	107,095	8,923
	れんが造・コンクリート ブロック造	3,551	216	3,335	38,534	1,874
	その他の	24	0	24	437	0
	計	11,728	690	11,038	714,901	14,305
(6) 合 計	鉄骨鉄筋コンクリート造	384	0	384	764,070	0
	鉄筋コンクリート造	5,163	12	5,151	2,608,062	136
	鉄骨造	26,799	190	26,609	8,626,771	6,468
	軽量鉄骨造	20,304	479	19,825	2,379,856	13,049
	れんが造・コンクリート ブロック造	4,670	243	4,427	89,323	2,338
	その他の	75	2	73	873	14
	計	57,395	926	56,469	14,468,955	22,005
木造・非木造総合計		171,963	9,237	162,726	24,656,149	333,916

法定免税点 以上のもの (ニ)-(ホ) (ヘ) m <sup>2</sup>	決 定 価 格			単 位 当 た り 価 格		
	総 額	法定免税点 未満のもの	法定免税点 以上のもの (ト)-(チ)	(ト)/(ニ)	(チ)/(ホ)	(リ)/(ヘ)
	(ト) 千円	(チ) 千円	(リ) 千円	(ヌ) 円	(ル) 円	(ヲ) 円
137,934	8,884,972	0	8,884,972	64,415	0	64,415
468,077	23,428,711	0	23,428,711	50,053	0	50,053
1,549,726	68,066,637	358	68,066,279	43,911	923	43,921
79,831	1,768,730	1,487	1,767,243	22,052	3,955	22,137
2,389	29,639	0	29,639	12,406	0	12,406
2	39	0	39	19,500	0	19,500
2,237,959	102,178,728	1,845	102,176,883	45,642	2,415	45,656
387,024	21,069,350	0	21,069,350	54,439	0	54,439
1,545,970	74,356,323	252	74,356,071	48,097	84,000	48,097
1,195,847	33,839,350	1,287	33,838,063	28,292	5,190	28,296
2,032,924	65,947,041	4,799	65,942,242	32,429	7,016	32,437
22,782	281,305	1,863	279,442	12,152	5,076	12,266
355	5,862	296	5,566	15,886	21,143	15,679
5,184,902	195,499,231	8,497	195,490,734	37,696	6,457	37,704
53,015	3,369,269	0	3,369,269	63,553	0	63,553
114,634	7,678,050	0	7,678,050	66,979	0	66,979
115,100	7,282,920	0	7,282,920	63,275	0	63,275
1,734	64,151	0	64,151	36,996	0	36,996
351	2,923	0	2,923	8,328	0	8,328
0	0	0	0	0	0	0
284,834	18,397,313	0	18,397,313	64,590	0	64,590
140,047	2,995,936	0	2,995,936	21,392	0	21,392
381,319	9,902,202	0	9,902,202	25,968	0	25,968
5,338,279	119,872,522	8,442	119,864,080	22,445	3,436	22,454
154,146	887,691	8,531	879,160	5,646	2,782	5,703
24,803	227,244	377	226,867	9,126	3,887	9,147
65	699	0	699	10,754	0	10,754
6,038,659	133,886,294	17,350	133,868,944	22,151	3,087	22,169
46,050	1,738,956	0	1,738,956	37,762	0	37,762
97,926	2,392,360	1,500	2,390,860	24,397	11,278	24,415
421,351	13,023,694	13,584	13,010,110	30,664	4,025	30,877
98,172	560,338	27,052	533,286	5,232	3,032	5,432
36,660	469,186	13,386	455,800	12,176	7,143	12,433
437	5,048	0	5,048	11,551	0	11,551
700,596	18,189,582	55,522	18,134,060	25,443	3,881	25,884
764,070	38,058,483	0	38,058,483	49,810	0	49,810
2,607,926	117,757,646	1,752	117,755,894	45,151	12,882	45,153
8,620,303	242,085,123	23,671	242,061,452	28,062	3,660	28,080
2,366,807	69,227,951	41,869	69,186,082	29,089	3,209	29,232
86,985	1,010,297	15,626	994,671	11,311	6,683	11,435
859	11,648	296	11,352	13,342	21,143	13,215
14,446,950	468,151,148	83,214	468,067,934	32,356	3,782	32,399
24,322,233	682,945,935	579,713	682,366,222	27,699	1,736	28,055

### (3) 平成28年度償却資産に関する概要

納税義務者数

(概要調書 第69表による)

区 分	総 数 (人)	法定免税点未満のもの (人)	法定免税点以上のもの (人)
個 人	1,301	626	675
法 人	5,498	2,545	2,953
合 計	6,799	3,171	3,628

(概要調書 第70表による)

種 類	決定価格	課税標準額	課税標準額の内訳		
			課税標準の特例 規定の適用を受 けるもの (イ)	(イ)以外のもの (ロ)	
	千円	千円	千円	千円	
市長が価格等を決定したもの	構 築 物	116,309,131	114,306,565	1,281,549	113,025,016
	機 械 及 び 装 置	719,786,799	711,578,654	9,454,374	702,124,280
	船 舶	1,885,377	1,148,425	736,951	411,474
	航 空 機	0	0	0	0
	車両及び運搬具	2,277,359	2,277,337	56	2,277,281
	工具・器具及び備品	59,158,517	59,126,813	60,150	59,066,663
	調 整 額			—	—
小 計 (ハ)	899,417,183	888,437,794	11,533,080	876,904,714	
法条 第三 八九 係	総務大臣が価格等を決定し、配分したもの	100,329,806	82,738,642	—	—
	県知事が価格等を決定し、配分したもの	2,737,840	2,539,204	—	—
	小 計 (ニ)	103,067,646	85,277,846	—	—
法第743条第1項の規定により県知事が価格等を決定したもの (ホ)	0	0	—	—	
合 計 (ハ)+(ニ)+(ホ)	1,002,484,829	973,715,640	—	—	
同内 上 記	市 分 の 額	—	973,715,640	—	—
	県 分 の 額	—	0	—	—

(4) 国有資産等所在市町村交付金の推移(決算)

年 度	国	地方公共団体	計	前年度比
	千円	千円	千円	%
平成23年度	10,001	25,262	35,263	99.5
24	8,362	24,408	32,770	92.9
25	7,391	20,472	27,863	85.0
26	6,653	20,424	27,077	97.2
27	6,449	20,283	26,732	98.7

## 6. その他の市税

- (1) 平成28年度軽自動車税課税台数
- (2) 軽自動車税課税台数及び調定額の推移
- (3) 市たばこ税の推移
- (4) 入湯税の推移
- (5) 事業所税の推移



## 6. その他の市税

### (1) 平成28年度軽自動車税課税台数

(課税状況等の調査 第33表による)

区 分 車 種		賦課期日現在台数			(A)(B) のうち 非課税 台数	(A)のうち 課税免除 台数	差 引 課 税 台 数	税 率	調定額			
		一般 (A)	官公署 (B)	計 (C)								
原 動 機 付 自 転 車	50cc以下	12,864	6	12,870	6	79	12,785	2,000	25,570			
	50cc超～90cc以下	731	16	747	16	2	729	2,000	1,458			
	90cc超～125cc以下	1,729	3	1,732	3	2	1,727	2,400	4,145			
	ミニカー	225	0	225	0	12	213	3,700	788			
	小 計	15,549	25	15,574	25	95	15,454	—	31,961			
軽 自 動 車 及 び 小 型 特 殊 自 動 車	一 般	二 輪 車	3,035	3	3,038	3	2	3,033	3,600	10,919		
		三 輪 車	0	0	0	0	0	0	3,100	0		
		三輪車 (新税率・重課・軽課適用)	6	0	6	0	0	6	3,900 他	28		
		四 輪 車	乗 用	営業用	1	0	1	0	0	1	5,500	6
				自家用	53,053	36	53,089	36	729	52,324	7,200	376,740
			貨 物 用	営業用	376	0	376	0	1	375	3,000	1,125
				自家用	13,598	55	13,653	55	182	13,416	4,000	53,664
		小 計	67,028	91	67,119	91	912	66,116	—	431,535		
		(新税率・重課・軽課適用)	乗 用	営業用	1	0	1	0	0	1	6,900 他	5
				自家用	12,977	4	12,981	4	210	12,767	10,800 他	139,689
			貨 物 用	営業用	92	0	92	0	0	92	3,800 他	381
				自家用	6,840	59	6,899	59	63	6,777	5,000 他	39,364
		小 計	19,910	63	19,973	63	273	19,637	—	179,439		
	農 耕 用	4,228	13	4,241	13	4	4,224	2,400	10,138			
特 殊 作 業 用	864	12	876	12	132	732	5,900	4,319				
小 計	95,071	182	95,253	182	1,323	93,748	—	636,378				
二輪の小型自動車		3,704	3	3,707	3	0	3,704	6,000	22,224			
合 計		114,324	210	114,534	210	1,418	112,906	—	690,563			

## (2) 軽自動車税課税台数及び調定額の推移

(課税台数は課税状況等の調 第33表による。調定額は各年度現年度分決算を比較)

車 種		区 分		平成	平成	平成	平成	平成	平成	平成	前年度比 (C)/(B)	
		23年度	24年度	25年度	26年度	27年度	28年度	28年度	車種別 構成比			
		(A)				(B)	(C)					
原 動 機 付 自 転 車	50cc以下		台 15,378	台 14,838	台 14,338	台 13,875	台 13,376	台数 12,785	% 11.3	% 95.6		
	50cc超～90cc以下		884	884	864	828	764	729	0.6	95.4		
	90cc超～125cc以下		1,191	1,318	1,418	1,541	1,634	1,727	1.5	105.7		
	ミニカー		263	255	246	243	235	213	0.2	90.6		
	小 計		17,716	17,295	16,866	16,487	16,009	15,454	13.6	96.5		
軽 自 動 車 及 び 小 型 特 殊 自 動 車	一 般	二 輪 車		2,942	2,929	2,943	3,034	3,040	3,033	2.7	99.8	
		三 輪 車		5	6	6	6	6	0	0.0	0.0	
		三輪車 (新税率等適用分)		—	—	—	—	—	6	0.0	—	
		四 輪 車	乗 用	営業用	5	4	4	4	3	1	0.0	33.3
				自家用	55,224	56,813	58,913	61,519	63,543	52,324	46.4	82.3
			貨 物 用	営業用	478	479	464	451	473	375	0.3	79.3
				自家用	21,697	21,406	21,028	20,849	20,465	13,416	11.9	65.6
		四 輪 車 ( 新 税 率 等 適 用 分 )	乗 用	営業用	—	—	—	—	—	1	0.0	—
				自家用	—	—	—	—	4	12,767	11.3	—
			貨 物 用	営業用	—	—	—	—	—	92	0.1	—
	自家用			—	—	—	—	4	6,777	6.0	—	
	農 耕 用		4,999	4,879	4,755	4,543	4,409	4,224	3.7	95.8		
	特 殊 作 業 用		697	704	710	726	727	732	0.7	100.7		
小 計		86,047	87,220	88,823	91,132	92,674	93,748	83.1	101.2			
二輪の小型自動車		3,439	3,507	3,576	3,615	3,624	3,704	3.3	102.2			
合 計		107,202	108,022	109,265	111,234	112,307	112,906	100.0	100.5			

平成 23 年度と の比較  (C)/(A)	平成 23 年度 調定額  (D)	平成 24 年度 調定額	平成 25 年度 調定額	平成 26 年度 調定額  (E)	平成 27 年度 調定額  (F)	平成 27 年度 車種別 調定 構成比	前年度比  (F)/(E)	平成 23 年度と の比較  (F)/(D)
%	千円	千円	千円	千円	千円	%	%	%
83.1	15,347	14,810	14,293	13,847	13,346	2.3	96.4	87.0
82.5	1,061	1,057	1,036	992	917	0.2	92.4	86.4
145.0	1,906	2,107	2,267	2,466	2,614	0.4	106.0	137.1
81.0	652	638	610	608	585	0.1	96.2	89.7
87.2	18,966	18,612	18,206	17,913	17,462	3.0	97.5	92.1
103.1	7,051	7,010	7,049	7,267	7,289	1.2	100.3	103.4
—	15	19	19	19	19	0.0	100.0	126.7
120.0	—	—	—	—	—	—	—	—
40.0	28	22	22	22	17	0.0	77.3	60.7
117.9	397,267	408,434	423,828	442,634	457,272	77.4	103.3	115.1
97.7	1,431	1,431	1,374	1,350	1,413	0.2	104.7	98.7
93.1	86,632	85,340	83,952	83,328	81,804	13.9	98.2	94.4
—	—	—	—	—	—	—	—	—
—	—	—	—	—	43	0.0	—	—
—	—	—	—	—	—	—	—	—
—	—	—	—	—	20	0.0	—	—
84.5	7,994	7,802	7,606	7,269	7,051	1.2	97.0	88.2
105.0	3,553	3,304	3,351	3,407	3,412	0.6	100.1	96.0
108.9	503,971	513,362	527,201	545,296	558,340	94.5	102.4	110.8
107.7	13,724	13,988	14,248	14,436	14,476	2.5	100.3	105.5
105.3	536,661	545,962	559,655	577,645	590,278	100.0	102.2	110.0

### (3) 市たばこ税の推移

区分 年度	売渡たばこ 本数(A) (千本)	(A) の 前年度比 (%)	収納額 (B) (千円)	(B) の 前年度比 (%)	人口 (人)	一人当たり 税 額 (円)	一人当たり 購入本数 (本)
平成23年度	510,097	91.0	2,319,907	102.8	314,162	7,284	1,624
24	504,294	98.9	2,284,745	98.5	313,683	7,995	1,608
25	490,516	97.3	2,501,258	109.5	312,856	7,723	1,568
26	468,867	95.6	2,412,207	96.4	312,359	7,729	1,501
27	467,191	99.6	2,401,098	99.5	312,106	7,693	1,497

※人口は各年度とも4月1日現在の数値

【図表】 売渡たばこ本数の推移

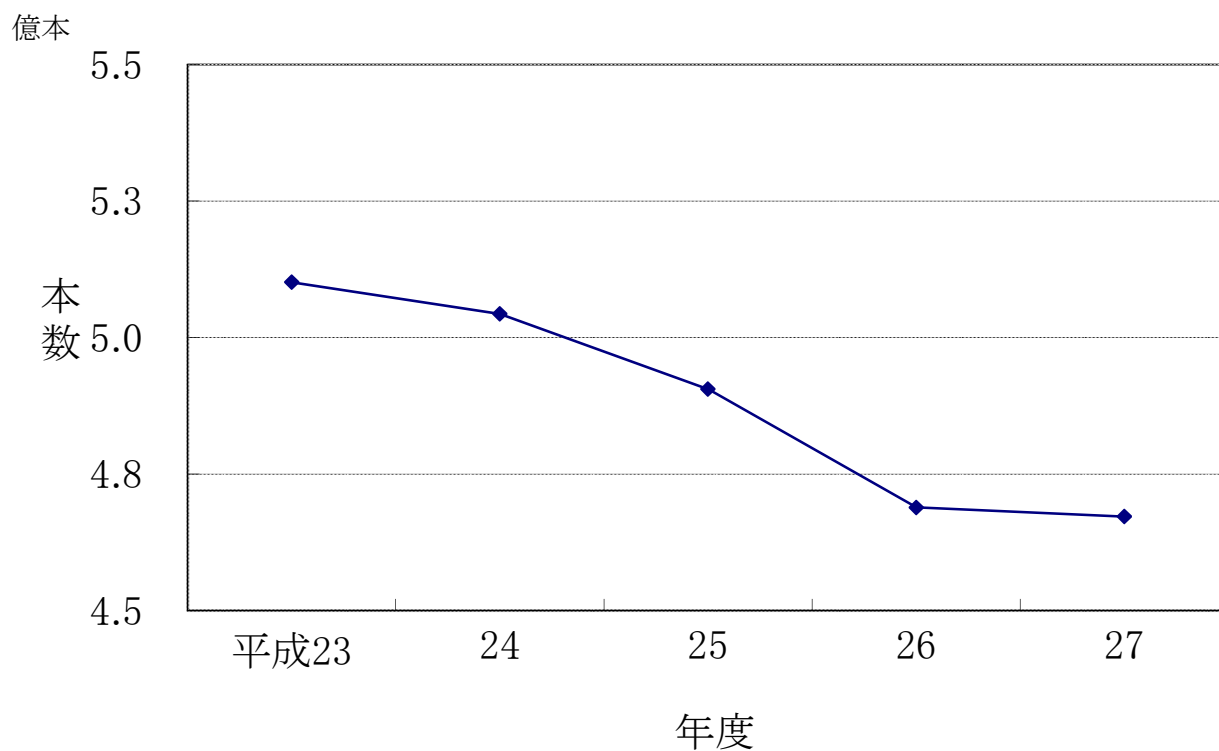

#### (4) 入湯税の推移

(課税状況等の調 第35表による)

年度 区分	入湯客数 (人)	調定額 (千円)	収納額 (千円)	収納率 (%)	前年度比(%)		特別徴収 義務者数 (人)
					入湯客数	収納額	
平成23年度	15,120	2,063	2,063	100.0	214.3	290.2	3
24	12,371	1,675	1,675	100.0	81.8	81.2	3
25	17,587	2,107	2,107	100.0	142.2	125.8	3
26	18,286	2,295	2,295	100.0	104.0	108.9	3
27	18,068	2,278	2,278	100.0	98.8	99.3	3

〔図表〕 入湯税調定額の推移

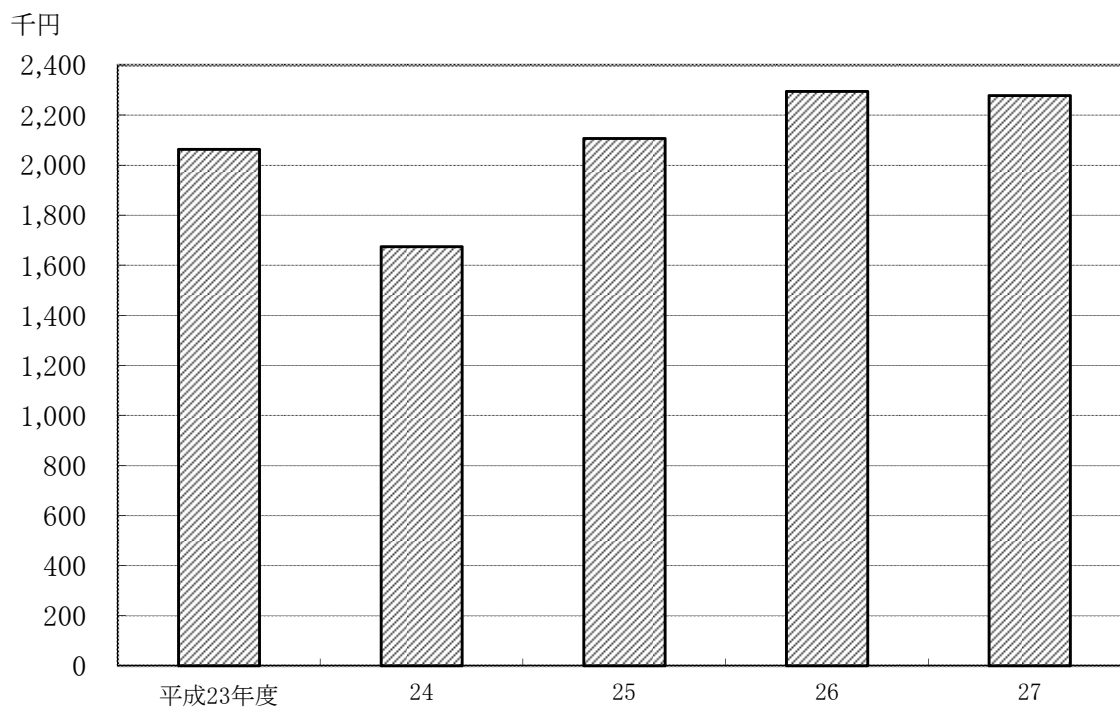

(5) 事業所税の推移

年度	区分	納税義務者数 人	課税標準	減免前の税額 円	減免額 円	調定額 円
平成25年度	資産割	769	m <sup>2</sup> 4,863,167	2,917,874,300	594,147,700 (459,561,900)	2,323,726,600
	従業者割	124	千円 179,799,578	449,629,800	33,632,300 (33,188,800)	415,997,500
	合計	893 (実数784)	/	3,367,504,100	627,780,000 (492,750,700)	2,739,724,100
平成26年度	資産割	763	m <sup>2</sup> 4,984,180	2,990,477,000	593,596,600 (458,417,600)	2,396,880,400
	従業者割	126	千円 189,801,748	474,498,000	35,496,300 (34,301,100)	439,001,700
	合計	889 (実数782)	/	3,464,975,000	629,092,900 (492,718,700)	2,835,882,100
平成27年度	資産割	757	m <sup>2</sup> 4,129,968	3,007,532,000	529,589,500 (399,290,500)	2,477,942,500
	従業者割	123	千円 182,312,698	490,956,200	35,180,200 (34,301,500)	455,776,000
	合計	880 (実数773)	/	3,498,488,200	446,709,770 (433,592,000)	2,933,718,500

※平成22年8月1日から課税開始

※減免額欄の( )は「四日市市税条例の特例に関する条例」による減免額で内数です。特例減免の概要は次のとおりです。

【特例減免の概要】

(対象者) 資本金が1億円以下の普通法人、公益法人、協同組合、個人事業者  
(減免の期間と割合)

事業年度 終了の日	平成22年8月 ～ 平成23年7月	平成23年8月 ～ 平成24年7月	平成24年8月 ～ 平成25年7月	平成25年8月 ～ 平成26年7月	平成26年8月 ～ 平成27年7月	平成27年8月 ～ 平成28年7月	平成28年8月 ～ 平成29年7月	平成29年8月 ～ 平成30年7月
減免割合	5/6減免	4/6減免	3/6減免	3/6減免	3/6減免	2/6減免	1/6減免	通常納付

## 7. 譲与税・交付金

- (1) 地方譲与税の推移
- (2) 利子割交付金の推移
- (3) 配当割交付金の推移
- (4) 株式等譲渡所得割交付金の推移
- (5) 地方消費税交付金の推移
- (6) ゴルフ場利用税交付金の推移
- (7) 自動車取得税交付金の推移
- (8) 旧法による自動車取得税交付金の推移

## 7. 譲与税・交付金

### (1) 地方譲与税の推移

#### ①地方揮発油譲与税

(単位:円)

年度	予算現額	6月譲与分	11月譲与分	3月譲与分	計
平成23年度	260,000,000	76,322,000	107,879,000	79,135,000	263,336,000
24	290,000,000	76,875,000	107,875,000	79,020,000	263,770,000
25	270,000,000	74,871,000	95,377,000	87,145,000	257,393,000
26	240,000,000	73,821,000	92,884,000	75,281,000	241,986,000
27	240,000,000	80,684,000	81,520,000	94,920,000	257,124,000

#### ②自動車重量譲与税

(単位:円)

年度	予算現額	6月譲与分	11月譲与分	3月譲与分	計
平成23年度	630,000,000	192,570,000	281,842,000	209,034,000	683,446,000
24	610,000,000	193,239,000	242,636,000	187,261,000	623,136,000
25	580,000,000	169,400,000	240,756,000	174,659,000	584,815,000
26	578,000,000	155,892,000	230,948,000	179,314,000	566,154,000
27	520,000,000	165,835,000	246,908,000	176,617,000	589,360,000

#### ③地方道路譲与税

(単位:円)

年度	予算現額	6月譲与分	11月譲与分	3月譲与分	計
平成23年度	1,000	282	785	103	1,170
24	1,000	1,168	54	6	1,228
25	1,000	3	3	3	9
26	1,000	3	6	5	14
27	1,000	4	6	5	15

#### ④特別とん譲与税

(単位:円)

年度	予算現額	9月譲与分	3月譲与分	計
平成23年度	300,000,000	162,538,569	192,733,459	355,272,028
24	300,000,000	178,447,244	151,816,719	330,263,963
25	320,000,000	189,324,078	156,216,522	345,540,600
26	340,000,000	191,703,249	167,843,629	359,546,878
27	350,000,000	175,408,975	172,384,052	347,793,027



**(2) 利子割交付金の推移**

(単位:円)

年度	予算現額	8月交付分	12月交付分	3月交付分	計
平成23年度	130,000,000	58,765,000	73,122,000	50,204,000	182,091,000
24	150,000,000	57,299,000	43,990,000	40,891,000	142,180,000
25	150,000,000	50,202,000	50,513,000	47,134,000	147,849,000
26	150,000,000	43,955,000	40,238,000	33,474,000	117,667,000
27	130,000,000	40,792,000	33,818,000	25,563,000	100,173,000

**(3) 配当割交付金の推移**

(単位:円)

年度	予算現額	8月交付分	12月交付分	3月交付分	計
平成23年度	80,000,000	38,341,000	3,310,000	59,824,000	101,475,000
24	80,000,000	36,913,000	4,575,000	71,096,000	112,584,000
25	80,000,000	42,416,000	6,721,000	172,998,000	222,135,000
26	322,000,000	65,415,000	12,504,000	334,050,000	411,969,000
27	300,000,000	66,338,000	9,865,000	265,128,000	341,331,000

**(4) 株式等譲渡所得割交付金の推移** (単位:円)

年度	予算現額	3月交付分	計
平成23年度	30,000,000	25,009,000	25,009,000
24	30,000,000	28,029,000	28,029,000
25	30,000,000	372,161,000	372,161,000
26	200,000,000	235,986,000	235,986,000
27	300,000,000	310,638,000	310,638,000

**(5) 地方消費税交付金の推移**

(単位:円)

年度	予算現額	6月交付分	9月交付分	12月交付分	3月交付分	計
平成23年度	3,095,000,000	718,173,000	978,714,000	579,257,000	819,084,000	3,095,228,000
24	3,000,000,000	751,196,000	989,957,000	580,111,000	806,803,000	3,128,067,000
25	2,800,000,000	764,048,000	1,034,647,000	479,031,000	823,682,000	3,101,408,000
26	3,691,000,000	930,995,000	1,106,961,000	634,961,000	1,038,834,000	3,711,751,000
27	5,771,000,000	1,065,513,000	2,360,490,000	1,049,373,000	1,421,069,000	5,896,445,000

**(6) ゴルフ場利用税交付金の推移**

(単位:円)

年度	予算現額	8月交付分	12月交付分	3月交付分	計
平成23年度	90,000,000	39,278,974	33,505,395	24,992,987	97,777,356
24	90,000,000	39,578,054	33,018,404	23,440,804	96,037,262
25	90,000,000	40,691,043	32,037,863	24,214,599	96,943,505
26	90,000,000	39,317,051	32,258,665	22,322,468	93,898,184
27	90,000,000	38,448,675	32,055,487	22,961,202	93,465,364

**(7) 自動車取得税交付金の推移**

(単位:円)

年度	予算現額	8月交付分	12月交付分	3月交付分	計
平成23年度	270,000,000	80,142,000	93,942,000	92,684,000	266,768,000
24	290,000,000	134,426,000	102,601,000	75,407,000	312,434,000
25	260,000,000	138,640,000	96,394,000	107,518,000	342,552,000
26	184,000,000	40,653,000	41,045,000	44,436,000	126,134,000
27	144,000,000	68,322,000	68,279,000	67,368,000	203,969,000

**(8) 旧法による自動車取得税交付金の推移**

(単位:円)

年度	予算現額	8月交付分	12月交付分	3月交付分	計
平成23年度	1,000	2,000	2,000	2,000	6,000
24	1,000	0	0	0	0
25	1,000	0	0	0	0

※平成26年度以降、予算計上、収入済額ともになし。

## **8. 税 外 収 入 等**

- (1) 税外収入の推移
- (2) 四日市市ふるさと応援寄附金の推移
- (3) 市税証明書交付件数の推移
- (4) 平成27年度市税証明書の交付状況（月別・種類別）
- (5) 市民税課において公用として交付した市税証明書の状況

## 8. 税外収入等

### (1) 税外収入の推移

(単位:円)

種別 \ 年度	平成23年度	平成24年度	平成25年度	平成26年度	平成27年度
納税証明等手数料	13,192,450	13,637,450	15,201,350	16,954,150	17,883,750
自動車臨時運行許可手数料	993,000	979,500	1,035,750	924,750	974,250
県税徴収取扱費委託	494,274,138	476,830,899	482,595,791	504,389,555	500,845,886
延滞金	33,351,965	33,375,373	34,570,550	29,893,888	55,971,518
標識再交付等弁償金	8,700	3,000	1,500	1,800	900
自動車臨時運行許可番号標実費弁償金	0	0	1,700	0	1,700
滞納処分費	0	0	0	0	0
その他	36,951	2,354,755	673,132	1,365,000	564,636
計	541,857,204	527,180,977	534,079,773	553,529,143	576,242,640

※その他には、四日市市ふるさと応援寄附金及び三重地方税管理回収機構派遣職員人件費返還金は含まれていません。

### (2) 四日市市ふるさと応援寄附金の推移

(単位:人、円)

種別 \ 年度		平成23年度まで	平成24年度	平成25年度	平成26年度	平成27年度	合計
四日市市ふるさと応援寄附金	寄付者数	22	41	189	741	886	1,879
	寄附金額	100,222,332	308,000	1,282,000	6,286,050	9,391,000	117,489,382

※四日市市ふるさと応援寄附金業務については平成24年8月1日から市民税課所管となりました。

### (3) 市税証明書交付件数の推移

(単位:件)

種別 \ 年度	平成23年度	平成24年度	平成25年度	平成26年度	平成27年度
納税証明	12,079	12,327	12,784	12,753	13,232
所得・課税証明	38,024	41,452	45,233	55,180	59,724
登記用評価証明	9,171	8,934	12,564	14,898	11,716
登録事項・評価・公課証明	5,615	5,570	2,988	4,217	9,515
諸証明	5,520	5,357	7,058	6,360	6,861
閲覧	2,888	3,297	3,385	4,036	3,983
計	73,297	76,937	84,012	97,444	105,031

※市民税課において公用として交付した市税証明書は含まない。

#### (4) 平成27年度市税証明書の交付状況(月別・種類別)

※市民税課において公用として交付した市税証明書は含まない。(単位:件)

種類 月	納税証明	所得・課税 証明	登録事項・評価・公課証明		諸証明	閲覧	計
			登記用	公課等			
4	(132)	(187)	(389)	(396)	(354)	(37)	(1,495)
	1,194	3,840	1,710	1,453	435	187	8,819
5	(135)	(219)	(174)	(203)	(367)	(191)	(1,289)
	890	3,761	919	554	432	344	6,900
6	(249)	(848)	(244)	(221)	(466)	(183)	(2,211)
	992	14,308	957	682	548	317	17,804
7	(155)	(556)	(249)	(238)	(408)	(191)	(1,797)
	973	9,772	999	648	492	351	13,235
8	(124)	(282)	(156)	(296)	(343)	(157)	(1,358)
	873	5,404	737	651	421	290	8,376
9	(113)	(226)	(202)	(210)	(417)	(187)	(1,355)
	1,039	3,850	826	533	506	301	7,055
10	(182)	(228)	(269)	(263)	(553)	(232)	(1,727)
	1,007	3,446	1,045	670	627	402	7,197
11	(126)	(211)	(238)	(187)	(750)	(181)	(1,693)
	1,044	2,934	1,021	578	863	281	6,721
12	(140)	(169)	(254)	(218)	(771)	(166)	(1,718)
	1,027	2,183	932	528	820	298	5,788
1	(151)	(158)	(194)	(208)	(395)	(232)	(1,338)
	1,058	2,396	765	773	455	347	5,794
2	(202)	(176)	(272)	(219)	(459)	(409)	(1,737)
	1,449	2,542	1,001	738	546	504	6,780
3	(216)	(311)	(290)	(189)	(620)	(219)	(1,845)
	1,686	5,288	804	1,707	716	361	10,562
計	(1,925)	(3,571)	(2,931)	(2,848)	(5,903)	(2,385)	(19,563)
	13,232	59,724	11,716	9,515	6,861	3,983	105,031

・上段( )は市民税課での交付件数で、下段の全交付件数の内数です。

・市民税課のみで発行している台帳証明の件数については、公課等の数値に含みます。

#### (5) 市民税課において公用として交付した市税証明書の状況

(単位:件)

年度	納税証明	所得・課税 証明	登録事項・評価・公課証明		諸証明	閲覧	計
			登記用	公課等			
平成27年度	4	7,764	23	435	72	1	8,299

〔図表1〕平成27年度市税証明書の交付状況（月別）

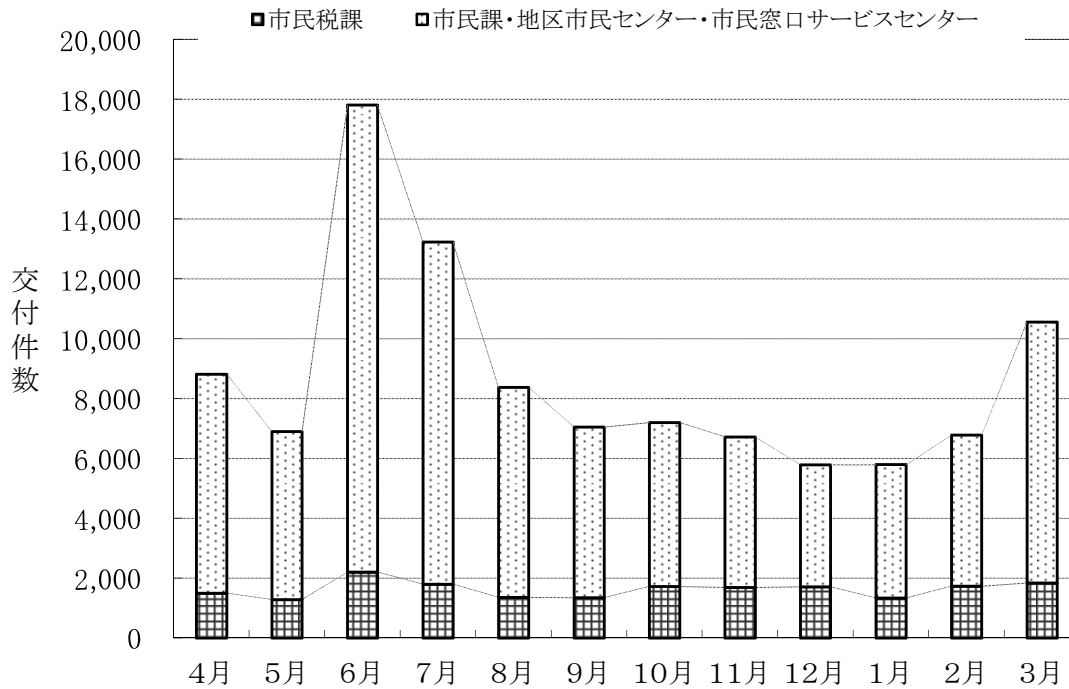

〔図表2〕平成27年度市税証明書の交付状況（種類別）

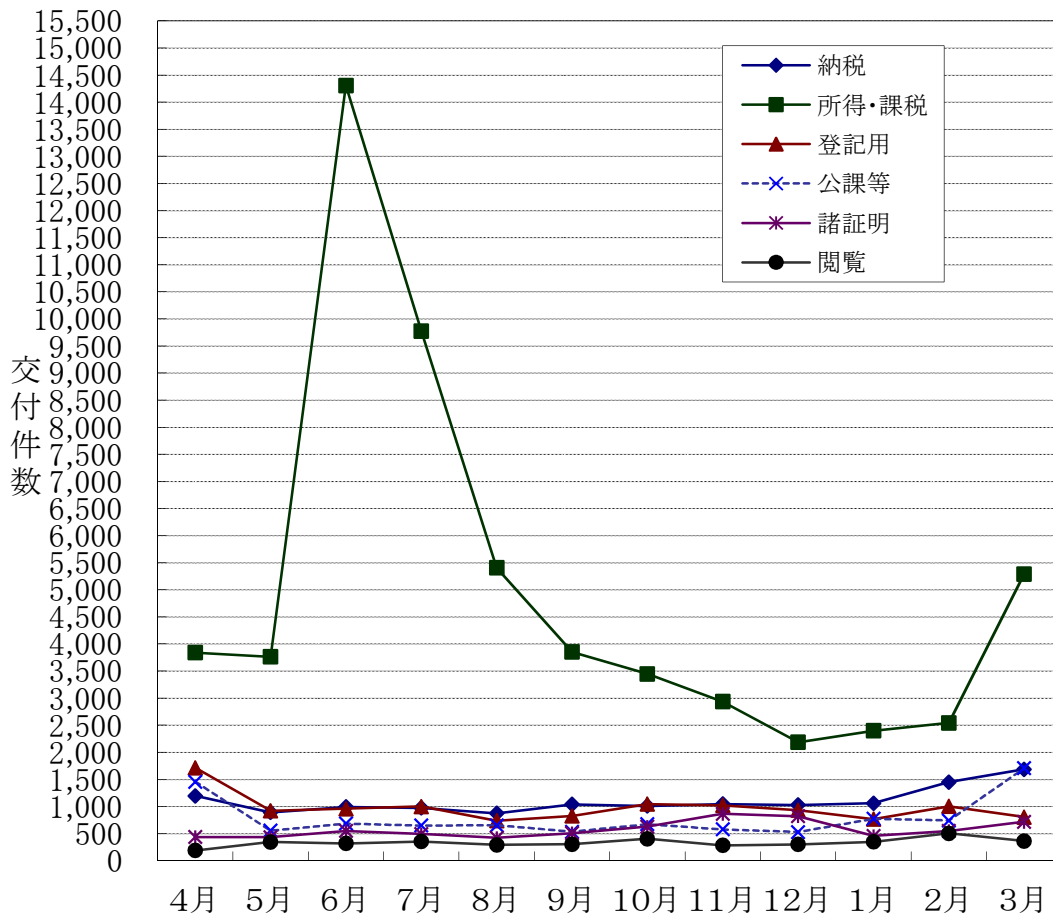

※〔図表1〕〔図表2〕とも、市民税課において公用として交付した市税証明書は含まない。

## 9. 徴収

- (1) 市税口座振替取扱の推移
- (2) 滞納処分執行停止の推移
- (3) 市税不納欠損処分の推移
- (4) 平成27年度市税不納欠損額内訳表
- (5) 財産差押及び差押解除の推移（県民税含む）
- (6) 交付要求の推移（県民税含む）
- (7) コンビニ納税の推移
- (8) 平成27年度税外債権収納率の状況

## 9. 徴収

### (1) 市税口座振替取扱の推移

(単位:件, 千円)

税目	年 度	調 定		口座振替依頼分		口座振替済分		利用率%		振替率%	
		(A)		(B)		(C)		(B/A)		(C/B)	
		件 数	金 額	件 数	金 額	件 数	金 額	件数	金額	件数	金額
市 県 通 民 徴 税 収	23	201,125	7,664,290	70,968	3,346,158	67,399	3,189,988	35.3	43.7	95.0	95.3
	24	199,881	7,868,999	71,038	3,465,337	67,781	3,326,466	35.5	44.0	95.4	96.0
	25	198,927	7,805,597	70,840	3,543,125	67,683	3,388,899	35.6	45.4	95.5	95.6
	26	169,188	6,865,979	61,884	3,049,070	59,584	2,926,960	36.6	44.4	96.3	96.0
	27	155,482	6,266,019	57,553	2,826,604	55,530	2,728,442	37.0	45.1	96.5	96.5
固都 定市 資計 産画 税税	23	463,878	33,635,737	256,323	10,129,239	247,804	9,785,834	55.3	30.1	96.7	96.6
	24	465,967	32,749,984	261,426	9,785,278	253,512	9,490,011	56.1	29.9	97.0	97.0
	25	467,953	32,035,337	264,929	10,025,370	257,547	9,786,076	56.6	31.3	97.2	97.6
	26	470,579	31,633,399	267,975	10,293,416	260,237	10,032,524	56.9	32.5	97.1	97.5
	27	472,765	31,846,303	269,650	10,118,483	262,786	9,902,277	57.0	31.8	97.5	97.9
軽 自 動 車 税	23	107,224	537,076	15,561	68,213	15,035	65,773	14.5	12.7	96.6	96.4
	24	108,031	547,016	15,383	68,188	14,908	65,915	14.2	12.5	96.9	96.7
	25	109,281	560,349	15,157	67,866	14,703	65,690	13.9	12.1	97.0	96.8
	26	111,326	578,593	14,734	66,851	14,306	64,671	13.2	11.6	97.1	96.7
	27	112,362	590,985	14,403	66,020	14,031	64,200	12.8	11.2	97.4	97.2
合 計	23	772,227	41,837,103	342,852	13,543,610	330,238	13,041,595	44.4	32.4	96.3	96.3
	24	773,879	41,165,999	347,847	13,318,803	336,201	12,882,392	44.9	32.4	96.7	96.7
	25	776,161	40,401,283	350,926	13,636,361	339,933	13,240,665	45.2	33.8	96.9	97.1
	26	751,093	39,077,971	344,593	13,409,337	334,127	13,024,155	45.9	34.3	97.0	97.1
	27	740,609	38,703,307	341,606	13,011,107	332,347	12,694,919	46.1	33.6	97.3	97.6

※件数は第1～第4期の延べ件数(全期一括振替の場合、1～4期分の4回振替したものとして計上)



(2) 滞納処分執行停止の推移

(法＝地方税法) (単位:件,円)

税 目		年 度 別			理 由 別		
		平成25年度	平成26年度	平成27年度	法15条の7 1項1号 (無財産)	法15条の7 1項2号 (生活困窮)	法15条の7 1項3号 (所在不明)
市 県 民 税	期別件数	3,878	2,994	2,574	5,547	1,173	2,726
	税額	112,144,386	90,645,557	71,219,395	167,710,581	30,424,405	75,874,352
法 人 市 民 税	期別件数	5	4	17	15	0	11
	税額	234,100	311,386	1,246,100	1,302,700	0	488,886
固 定 資 産 税	期別件数	340	433	382	782	217	156
	税額	8,676,672	9,590,111	9,435,070	20,327,451	4,039,654	3,334,748
軽自動車税	期別件数	344	324	248	536	174	206
	税額	1,576,156	1,363,265	965,911	2,306,570	748,769	849,993
合 計	期別件数	4,567	3,755	3,221	6,880	1,564	3,099
	税額	122,631,314	101,910,319	82,866,476	191,647,302	35,212,828	80,547,979

(3) 市税不納欠損処分の推移

(単位:件,円)

年度 税目	平成25年度		平成26年度		平成27年度	
	期別件数	税 額	期別件数	税 額	期別件数	税 額
市 民 税	7,155	112,289,328	5,390	91,068,725	5,297	89,471,521
個人分	7,112	108,063,128	5,328	87,474,177	5,253	86,312,825
法人分	43	4,226,200	62	3,594,548	44	3,158,696
固定資産税・都市計画税	1,393	44,529,376	1,462	46,317,586	1,985	37,863,919
軽自動車税	738	2,870,608	704	2,793,407	515	2,011,319
事業所税	0	0	2	816,200	0	0
合 計	9,286	159,689,312	7,558	140,995,918	7,797	129,346,759

(4) 平成27年度市税不納欠損額内訳表

(法=地方税法)

(単位:件,円)

税目	理由	執行停止分					時効分	合計	
		法15条の7 1項1号 (無財産)	法15条の7 1項2号 (生活困窮)	法15条の7 1項3号 (所在不明)	法15条の7 5項 (即時消滅)	小計	法18条1項 (時効)		
市 民 税	期別件数	1,128	597	1,506	1,506	4,737	560	5,297	
	金 額	21,986,934	8,296,392	23,016,614	26,453,318	79,753,258	9,718,263	89,471,521	
	個 人	期別件数	1,116	597	1,506	1,483	4,702	551	5,253
		金 額	21,160,927	8,296,392	23,016,614	24,766,929	77,240,862	9,071,963	86,312,825
	法 人	期別件数	12	0	0	23	35	9	44
		金 額	826,007	0	0	1,686,389	2,512,396	646,300	3,158,696
固 定 資 産 税 都 市 計 画 税	期別件数	165	13	12	1,207	1,397	588	1,985	
	金 額	5,008,400	169,300	193,000	27,602,619	32,973,319	4,890,600	37,863,919	
軽 自 動 車 税	期別件数	77	37	159	115	388	127	515	
	金 額	281,800	156,400	537,603	568,716	1,544,519	466,800	2,011,319	
事 業 所 税	期別件数	0	0	0	0	0	0	0	
	金 額	0	0	0	0	0	0	0	
合 計	期別件数	1,370	647	1,677	2,828	6,522	1,275	7,797	
	金 額	27,277,134	8,622,092	23,747,217	54,624,653	114,271,096	15,075,663	129,346,759	

(5) 財産差押及び差押解除の推移 (県民税含む)

(単位:件,円)

差押及び差押解除した年度		平成23年度	平成24年度	平成25年度	平成26年度	平成27年度	
差 押	不 動 産	件 数	195	173	190	171	154
		金 額	111,311,398	90,392,590	113,948,111	124,245,722	57,381,143
	電 話 加 入 権	件 数	0	0	0	0	0
		金 額	0	0	0	0	0
	債 権	件 数	1,063	892	909	906	970
		金 額	241,852,939	209,195,019	191,275,987	206,880,847	181,546,065
	動 産	件 数	0	0	0	0	0
		金 額	0	0	0	0	0
	計	件 数	1,258	1,065	1,099	1,077	1,124
		金 額	353,164,337	299,587,609	305,224,098	331,126,569	238,927,208
	差 押 解 除	件 数	1,185	1,028	1,059	1,102	1,072
		金 額	356,695,517	284,969,348	281,985,390	371,207,591	253,898,898

### (6) 交付要求の推移 (県民税含む)

(単位: 件, 円)

区 分		平成23年度	平成24年度	平成25年度	平成26年度	平成27年度
交 付 要 求	件数	140	112	114	88	116
	金額	95,879,047	99,144,822	80,337,174	57,215,010	58,760,288
配 当	件数	35	37	27	35	25
	金額	13,414,859	14,480,880	17,956,865	7,234,706	11,359,681
失 効 ・ 取 下	件数	91	74	54	54	52
	金額	66,062,788	50,448,012	48,295,515	35,024,669	44,072,671
解 除	件数	3	8	2	7	12
	金額	2,041,010	1,270,498	189,300	1,932,189	2,036,000

### (7) コンビニ納税の推移

※納期内納付分のみ。過年度新規・随時課税、督促状を除く。

		平成23年度	平成24年度	平成25年度	平成26年度	平成27年度
個人市県民税 (普通徴収)	件数	-	22,898件	24,641件	22,619件	22,459件
	利用率	-	17.77%	19.24%	21.08%	22.93%
固定資産税 都市計画税	件数	-	21,912件	27,798件	32,604件	37,574件
	利用率	-	10.71%	13.69%	16.09%	18.50%
軽自動車税	件数	21,948件	25,518件	28,327件	32,174件	34,712件
	利用率	23.94%	27.54%	30.10%	33.31%	35.44%
合計利用件数		21,948件	70,328件	80,766件	87,397件	94,745件

○平成24年度から個人市県民税、固定資産税・都市計画税を追加

○利用率＝納付書払件数(調定件数－口座振替依頼件数)におけるコンビニ利用件数の割合

### (8) 平成27年度税外債権収納率の状況

	国民健康 保険料	後期高齢者 医療保険料	介護保険料	保育料	合計
移管件数	653件	18件	62件	79件	812件
移管金額	424,644,067円	5,935,960円	8,936,867円	12,651,582円	452,168,476円
収納額	117,677,572円	1,687,344円	3,710,466円	4,764,375円	127,839,757円
税外債権 収納率	27.71%	28.43%	41.52%	37.66%	28.27%

## 別 表

(1) 平成28年度税制一覧表

(2) 税率等の推移

(1) 平成28年度税制一覧表

(そのI)

税 目	納 税 義 務 者	賦課期日
市 民 税	1. 市内に住所を有する個人（均等割・所得割） 2. 市内に事務所、事業所または家屋敷を有する個人で市内に住所を有しない者（均等割） 3. 市内に事務所又は事業所を有する法人（均等割・法人税割） 4. 市内に寮、宿泊所、クラブ、その他これらに類する施設を有する法人で当該市内に事務所又は事業所を有しないもの（均等割） 5. 法人課税信託の引受けを行うことにより法人税を課される個人で市内に事務所又は事業所を有するもの（法人税割）	個人の市民税 1月1日
固定資産税	固定資産（土地・家屋・償却資産）の所有者	1月1日

課税標準及び税率	申告期限	納期																															
<p>* 個人 均等割 3,500円 所得割 6%</p> <p>* 法人 均等割</p> <table border="1" data-bbox="188 584 788 1391"> <thead> <tr> <th>資本金等の額</th> <th>従業者数</th> <th>税率</th> </tr> </thead> <tbody> <tr> <td>・公共法人及び公益法人等のうち、 地方税法の規定により均等割を課す することができないもの以外のもの ・人格のない社団等 ・一般社団法人及び一般財団法人 ・保険業法に規定する相互会社以外 の法人で資本金の額又は出資金の 額を有しないもの</td> <td>—</td> <td>5万円</td> </tr> <tr> <td rowspan="2">1千万円以下</td> <td>50人以下</td> <td>5万円</td> </tr> <tr> <td>50人超</td> <td>12万円</td> </tr> <tr> <td rowspan="2">1千万円超1億円以下</td> <td>50人以下</td> <td>13万円</td> </tr> <tr> <td>50人超</td> <td>15万円</td> </tr> <tr> <td rowspan="2">1億円超10億円以下</td> <td>50人以下</td> <td>16万円</td> </tr> <tr> <td>50人超</td> <td>40万円</td> </tr> <tr> <td rowspan="2">10億円超50億円以下</td> <td>50人以下</td> <td>41万円</td> </tr> <tr> <td>50人超</td> <td>175万円</td> </tr> <tr> <td rowspan="2">50億円超</td> <td>50人以下</td> <td>41万円</td> </tr> <tr> <td>50人超</td> <td>300万円</td> </tr> </tbody> </table> <p>法人税割 100分の13.5 ただし、平成26年10月1日以後に開始する事業年度から 100分の10.9</p>	資本金等の額	従業者数	税率	・公共法人及び公益法人等のうち、 地方税法の規定により均等割を課す することができないもの以外のもの ・人格のない社団等 ・一般社団法人及び一般財団法人 ・保険業法に規定する相互会社以外 の法人で資本金の額又は出資金の 額を有しないもの	—	5万円	1千万円以下	50人以下	5万円	50人超	12万円	1千万円超1億円以下	50人以下	13万円	50人超	15万円	1億円超10億円以下	50人以下	16万円	50人超	40万円	10億円超50億円以下	50人以下	41万円	50人超	175万円	50億円超	50人以下	41万円	50人超	300万円	<p>* 個人 申告期限 3月15日 給与支払報告書 公的年金等支払 報告書 1月31日</p> <p>* 法人 申告期限 法人税申告期限 と同じ</p>	<p>* 個人 ・普通徴収 第1期 6月1日～6月30日 第2期 8月1日～8月31日 第3期 10月1日～10月31日 第4期 1月1日～1月31日 ・特別徴収 ①給与所得に係る特別徴収 6月～翌年5月 ②公的年金等に係る特別徴収 4, 6, 8, 10, 12, 2月 ①②とも、翌月の10日まで</p> <p>* 法人 申告期限と同じ</p>
資本金等の額	従業者数	税率																															
・公共法人及び公益法人等のうち、 地方税法の規定により均等割を課す することができないもの以外のもの ・人格のない社団等 ・一般社団法人及び一般財団法人 ・保険業法に規定する相互会社以外 の法人で資本金の額又は出資金の 額を有しないもの	—	5万円																															
1千万円以下	50人以下	5万円																															
	50人超	12万円																															
1千万円超1億円以下	50人以下	13万円																															
	50人超	15万円																															
1億円超10億円以下	50人以下	16万円																															
	50人超	40万円																															
10億円超50億円以下	50人以下	41万円																															
	50人超	175万円																															
50億円超	50人以下	41万円																															
	50人超	300万円																															
<p>土地、家屋（補充）償却資産課税台帳に 登録された価格×100分の1.4</p> <p>免税点 土地 30万円未満 家屋 20万円未満 償却資産 150万円未満</p>	<p>* 償却資産 申告期限 1月31日</p>	<p>第1期 4月1日～5月2日 第2期 7月1日～8月1日 第3期 12月1日～12月26日 第4期 2月1日～2月28日</p>																															

## (そのⅡ)

税 目	納 税 義 務 者	賦 課 期 日
軽自動車税	原動機付自転車、軽自動車、小型特殊自動車及び 二輪の小型自動車の所有者	4月1日
市たばこ税	製造たばこの製造者 特定販売業者 卸売販売業者	
特別土地保有税 <small>(平成15年度新規課税停止)</small>	保有分 土地の合計面積が5,000㎡以上の所有者	1月1日
	取得分 1月1日または7月1日前1年以内に取得した 土地の合計面積が5,000㎡以上の土地の取得者	1月1日 7月1日
入湯税	鉱泉浴場における入湯客	

課税標準及び税率		申告期限	納期																																															
<table border="1"> <thead> <tr> <th>車種</th> <th>税率(年額)</th> </tr> </thead> <tbody> <tr> <td rowspan="4">原動機付 自転車</td> <td>50cc以下</td> <td>2,000円</td> </tr> <tr> <td>50cc超～90cc以下</td> <td>2,000円</td> </tr> <tr> <td>90cc超～125cc以下</td> <td>2,400円</td> </tr> <tr> <td>ミニカー</td> <td>3,700円</td> </tr> <tr> <td>2輪の軽自動車125cc超～250cc以下</td> <td>3,600円</td> </tr> <tr> <td>2輪の小型自動車</td> <td>6,000円</td> </tr> <tr> <td rowspan="2">小型特殊 自動車</td> <td>農耕作業用</td> <td>2,400円</td> </tr> <tr> <td>その他</td> <td>5,900円</td> </tr> </tbody> </table> <table border="1"> <thead> <tr> <th rowspan="2">車種</th> <th colspan="3">税率(年額)</th> </tr> <tr> <th>平成27年3月31日 以前の登録車</th> <th>平成27年4月1日 以降の登録車</th> <th>登録後13年超 (経年重課)</th> </tr> </thead> <tbody> <tr> <td>3輪で660cc以下のもの</td> <td>3,100円</td> <td>3,900円</td> <td>4,600円</td> </tr> <tr> <td>4輪乗用(自家用)で660cc以下のもの</td> <td>7,200円</td> <td>10,800円</td> <td>12,900円</td> </tr> <tr> <td>4輪乗用(営業用)で660cc以下のもの</td> <td>5,500円</td> <td>6,900円</td> <td>8,200円</td> </tr> <tr> <td>4輪貨物(自家用)で660cc以下のもの</td> <td>4,000円</td> <td>5,000円</td> <td>6,000円</td> </tr> <tr> <td>4輪貨物(営業用)で660cc以下のもの</td> <td>3,000円</td> <td>3,800円</td> <td>4,500円</td> </tr> </tbody> </table>		車種	税率(年額)	原動機付 自転車	50cc以下	2,000円	50cc超～90cc以下	2,000円	90cc超～125cc以下	2,400円	ミニカー	3,700円	2輪の軽自動車125cc超～250cc以下	3,600円	2輪の小型自動車	6,000円	小型特殊 自動車	農耕作業用	2,400円	その他	5,900円	車種	税率(年額)			平成27年3月31日 以前の登録車	平成27年4月1日 以降の登録車	登録後13年超 (経年重課)	3輪で660cc以下のもの	3,100円	3,900円	4,600円	4輪乗用(自家用)で660cc以下のもの	7,200円	10,800円	12,900円	4輪乗用(営業用)で660cc以下のもの	5,500円	6,900円	8,200円	4輪貨物(自家用)で660cc以下のもの	4,000円	5,000円	6,000円	4輪貨物(営業用)で660cc以下のもの	3,000円	3,800円	4,500円	<p>* 取得申告 所有者等となった日 から15日以内</p> <p>* 廃車申告 所有者等でなくなっ た日から30日以内</p> <p>* 変更申告 変更事由が生じた日 から15日以内</p>	5月1日～5月31日
車種	税率(年額)																																																	
原動機付 自転車	50cc以下	2,000円																																																
	50cc超～90cc以下	2,000円																																																
	90cc超～125cc以下	2,400円																																																
	ミニカー	3,700円																																																
2輪の軽自動車125cc超～250cc以下	3,600円																																																	
2輪の小型自動車	6,000円																																																	
小型特殊 自動車	農耕作業用	2,400円																																																
	その他	5,900円																																																
車種	税率(年額)																																																	
	平成27年3月31日 以前の登録車	平成27年4月1日 以降の登録車	登録後13年超 (経年重課)																																															
3輪で660cc以下のもの	3,100円	3,900円	4,600円																																															
4輪乗用(自家用)で660cc以下のもの	7,200円	10,800円	12,900円																																															
4輪乗用(営業用)で660cc以下のもの	5,500円	6,900円	8,200円																																															
4輪貨物(自家用)で660cc以下のもの	4,000円	5,000円	6,000円																																															
4輪貨物(営業用)で660cc以下のもの	3,000円	3,800円	4,500円																																															
売り渡し等に係る製造たばこの本数 $\times 1,000$ 本につき5,262円 (旧3級品は1,000本につき2,925円)		翌月末日	申告期限と同じ																																															
(土地の取得価額 $\times 100$ 分の1.4) - 固定資産税相当額		5月末日	申告期限と同じ																																															
(土地の取得価額 $\times 100$ 分の3) - 不動産取得税相当額		2月末日  8月末日	申告期限と同じ  申告期限と同じ																																															
1. 入湯客で宿泊する者 1人1泊について 150円 2. 入湯客で日帰りの者 1人について 80円 入湯税の課税免除(四日市市税条例第142条) (1) 年齢12歳未満の者 (2) 共同浴場又は一般公衆浴場に入湯する者 (3) 利用料金が規則で定める額(2,000円)以下の ものにおける入湯者		翌月15日	申告期限と同じ																																															



## (そのⅢ)

税 目	納 税 義 務 者	賦 課 期 日
事 業 所 税	資産割 市内にある事業所等の床面積が1,000平方メートルを超える法人または個人	
	従業者割 市内にある事業所等の従業者が100人を超える法人または個人	
都 市 計 画 税	市街化区域内に所在する土地又は家屋の所有者	1月1日

課 税 標 準 及 び 税 率	申 告 期 限	納 期
床面積1平方メートルにつき600円	法人 決算日から2か月以内	申告期限と同じ
従業者への支払給与総額の100分の0.25	個人 翌年の3月15日	申告期限と同じ
土地及び家屋に係る固定資産税の課税標準となるべき価格×100分の0.2		固定資産税と同じ

(2) 税率等の推移

(そのI)

改正適用年度		昭和53年度		昭和55年度																							
		昭和53年度		昭和55年度																							
市	個人	均等割	1,200円 (昭和51年度改正)		1,500円																						
		所得割	30万円以下の金額	2.0%	30万円以下の金額	2.0%																					
			30万円を超える金額	3.0%	30万円を超える金額	3.0%																					
			50万円を	4.0%	45万円を	4.0%																					
			80万円を	5.0%	70万円を	5.0%																					
			110万円を	6.0%	100万円を	6.0%																					
			150万円を	7.0%	130万円を	7.0%																					
			250万円を	8.0%	230万円を	8.0%																					
			400万円を	9.0%	370万円を	9.0%																					
			600万円を	10.0%	570万円を	10.0%																					
1,000万円を	11.0%		950万円を	11.0%																							
2,000万円を	12.0%	1,900万円を	12.0%																								
3,000万円を	13.0%	2,900万円を	13.0%																								
4,000万円を	14.0%	4,900万円を	14.0%																								
		(昭和49年度改正)																									
市	法人	均等割	<table border="1"> <thead> <tr> <th rowspan="2">資本等の金額</th> <th colspan="2">従業者数</th> </tr> <tr> <th>百人以下</th> <th>百人超</th> </tr> </thead> <tbody> <tr> <td>1千万円以下</td> <td>8,000円</td> <td>8,000円</td> </tr> <tr> <td>1千万円超</td> <td>24,000円</td> <td>24,000円</td> </tr> <tr> <td>1億円超</td> <td>24,000円</td> <td>8万円</td> </tr> <tr> <td>10億円超</td> <td>8万円</td> <td>40万円</td> </tr> <tr> <td>50億円超</td> <td>8万円</td> <td>80万円</td> </tr> </tbody> </table>			資本等の金額	従業者数		百人以下	百人超	1千万円以下	8,000円	8,000円	1千万円超	24,000円	24,000円	1億円超	24,000円	8万円	10億円超	8万円	40万円	50億円超	8万円	80万円		
			資本等の金額	従業者数																							
				百人以下	百人超																						
			1千万円以下	8,000円	8,000円																						
			1千万円超	24,000円	24,000円																						
			1億円超	24,000円	8万円																						
			10億円超	8万円	40万円																						
50億円超	8万円	80万円																									
法人税割	100分の13.3 (昭和49年度改正)																										
固定資産税	100分の1.4 (昭和30年度改正)																										
都市計画税	100分の0.2 (昭和31年度創設)																										
特別土地保有税	保有分	100分の1.4 (昭和48年度創設)																									
	取得分	100分の3.0 (昭和48年度創設)																									



(そのⅡ)

税 目		改正適用年度		昭和60年度	昭和63年度			
		均等割						
市	個	所得割		2,000円				
			20万円以下の金額	2.5%	60万円以下の金額	3.0%		
			20万円を超える金額	3.0%				
			45万円を	〃	4.0%	60万円を超える金額	5.0%	
			70万円を	〃	5.0%			
			95万円を	〃	6.0%	130万円を	〃	7.0%
			120万円を	〃	7.0%			
			220万円を	〃	8.0%	260万円を	〃	8.0%
			370万円を	〃	9.0%			
			570万円を	〃	10.0%	460万円を	〃	10.0%
民	人	特 定 別 率 減 減 税 税	950万円を	〃	11.0%			
			1,900万円を	〃	12.0%	950万円を	〃	11.0%
			2,900万円を	〃	13.0%			
			4,900万円を	〃	14.0%	1,900万円を	〃	12.0%
税	法  人	均等割						
			法人税割					
固定資産税								
都市計画税								
特別土地保有税	保有分							
	取得分							

平成元年度	平成3年度	平成6年度																				
120万円以下の金額 3.0%	160万円以下の金額 3.0%																					
120万円を超える金額 8.0%	160万円を超える金額 8.0%																					
500万円を " 11.0%	550万円を " 11.0%																					
		(特別減税) 所得割の20% 市県民税額20万円を上限																				
		<table border="1"> <thead> <tr> <th rowspan="2">資本等の金額</th> <th colspan="2">従業者数</th> </tr> <tr> <th>50人以下</th> <th>50人超</th> </tr> </thead> <tbody> <tr> <td>1千万円以下</td> <td>5万円</td> <td>12万円</td> </tr> <tr> <td>1千万円超</td> <td>13万円</td> <td>15万円</td> </tr> <tr> <td>1億円超</td> <td>16万円</td> <td>40万円</td> </tr> <tr> <td>10億円超</td> <td>41万円</td> <td>175万円</td> </tr> <tr> <td>50億円超</td> <td>41万円</td> <td>300万円</td> </tr> </tbody> </table>	資本等の金額	従業者数		50人以下	50人超	1千万円以下	5万円	12万円	1千万円超	13万円	15万円	1億円超	16万円	40万円	10億円超	41万円	175万円	50億円超	41万円	300万円
資本等の金額	従業者数																					
	50人以下	50人超																				
1千万円以下	5万円	12万円																				
1千万円超	13万円	15万円																				
1億円超	16万円	40万円																				
10億円超	41万円	175万円																				
50億円超	41万円	300万円																				

(そのⅢ)

税 目		改正適用年度		平成7年度	平成8年度
市	個	均 等 割			2,500円
		所 得 割	200万円以下の金額	3.0%	
			200万円を超える金額	8.0%	
	700万円を 〃		11.0%		
人	特 定 別 率 減 減 税 税	(特別減税) 所得割の15% 市県民税額2万円を上限	(特別減税) 所得割の15% 市県民税額2万円を上限		
税	法  人	均 等 割			
		法 人 税 割			
固 定 資 産 税					
都 市 計 画 税					
特 別 土 地 保 有 税	保 有 分				
	取 得 分				

平成9年度	平成10年度	平成11年度
700万円を超える金額 12.0%		700万円を超える金額 10.0%
(特別減税) 無	(特別減税) 本人 17,000円 配偶者 8,500円 扶養親族 8,500円	(定率減税) 所得割の15% 市県民税額4万円を上限



(そのIV)

税目		改正適用年度			
		平成12～14年度	平成15年度	平成16年度	
市     民    税	個人	均等割			3,000円
		所得割			
		特別率減税	(定率減税) 所得割の15% 市県民税額4万円を上限	(定率減税) 所得割の15% 市県民税額4万円を上限	(定率減税) 所得割の15% 市県民税額4万円を上限
	法人	均等割			
		法人税割			
	固定資産税				
都市計画税					
特別土地保有税	保有分		新規課税停止		
	取得分		新規課税停止		

平成17年度	平成18年度	平成19年度
		一律 6.0%
(定率減税) 所得割の15% 市県民税額4万円を上限	(定率減税) 所得割の7.5% 市県民税額2万円を上限	(定率減税) 廃止
旧楠町の区域内における合併日以後に終了する事業年度分から平成22年3月31日までに終了する事業年度分の法人等の市民税の法人税割の税率は100分の12.3		
旧楠町の区域内に所在する土地及び家屋に対しては、平成17年度から平成21年度までの各年度分に限り、都市計画税を課さない		

(そのV)

税 目		改正適用年度	平成20年度		
市	個人	均等割			
		所得割			
	民	法人	均等割	資本金等の額	従業者数
<ul style="list-style-type: none"> <li>・ 公共法人及び公益法人等のうち、地方税法の規定により均等割を課することができないもの以外のもの</li> <li>・ 人格のない社団等</li> <li>・ 一般社団法人及び一般財団法人</li> <li>・ 保険業法に規定する相互会社以外の法人で資本金の額又は出資金の額を有しないもの</li> </ul>				一	5万円
1千万円以下				50人以下	5万円
				50人超	12万円
1千万円超1億円以下				50人以下	13万円
				50人超	15万円
1億円超10億円以下				50人以下	16万円
				50人超	40万円
10億円超50億円以下				50人以下	41万円
				50人超	175万円
50億円超	50人以下	41万円			
	50人超	300万円			
		法人税割			
固定資産税					
都市計画税					
特別土地保有税	保有分				
	取得分				

	平成26年度
	3,500円
	100分の10.9（平成26年10月1日以後に開始する事業年度から適用）

## (そのVI)

改正適用年度 税 目	昭和53年度	昭和54年度
軽自動車税	原動機付自転車	原動機付自転車
	50cc以下 650円	50cc以下 700円
	50cc超～90cc以下 1,000円	50cc超～90cc以下 1,100円
	90cc超～125cc以下 1,300円	90cc超～125cc以下 1,450円
	軽自動車	軽自動車
	二輪(250cc以下) 2,000円	二輪(250cc以下) 2,200円
	三輪 2,600円	三輪 2,850円
	四輪以上乗用 営業用 5,200円 " " 自家用 5,900円 " " 低公害車 4,500円	四輪以上乗用 営業用 5,200円 " " 自家用 6,500円
	" 貨物 営業用 2,900円 " " 自家用 3,300円 " " 低公害車 2,500円	" 貨物 営業用 2,900円 " " 自家用 3,650円
	小型特殊自動車	小型特殊自動車
農耕作業用 1,300円	農耕作業用 1,450円	
その他 3,900円	その他 4,300円	
二輪の小型自動車 3,300円	二輪の小型自動車 3,650円	
	(昭和51年度改正)	
市たばこ税 (平成元年4月1日市たばこ消費税から改称)	100分の18.1 (昭和42年度改正)	
電気税	100分の5 (昭和49年度改正)	
ガス税	100分の3 100分の2 (昭和52年1月以降)	
入湯税	入湯客1人1日について150円 (昭和53年1月以降)	
事業所税 (平成22年8月1日課税開始)		

昭和59年度		昭和60年度		昭和61年度	
原動機付 自転車	50cc以下	1,000円	原動機付 自転車	50cc以下	1,000円
	50cc超～90cc以下	1,200円		50cc超～90cc以下	1,200円
	90cc超～125cc以下	1,600円		90cc超～125cc以下	1,600円
軽自動車	二輪 (250cc以下)	2,400円	軽自動車	ミニカー	2,500円
	三輪	3,100円		二輪 (250cc以下)	2,400円
	四輪以上乗用 営業用	5,500円		三輪	3,100円
	〃 〃 自家用	7,200円		四輪以上乗用 営業用	5,500円
	〃 貨物 営業用	3,000円		〃 〃 自家用	7,200円
	〃 〃 自家用	4,000円		〃 貨物 営業用	3,000円
小型特殊 自動車	農耕作業用	1,600円	小型特殊 自動車	〃 〃 自家用	4,000円
	その他	4,700円		農耕作業用	1,600円
二輪の小型自動車		4,000円	二輪の小型自動車		4,700円
			二輪の小型自動車		4,000円
			従価割 100分の14.3		従価割 100分の14.4
			従量割 1,000本につき350円		従量割 1,000本につき350円 (5/1～3/31の間1,000本につき640円)

(そのVII)

改正適用年度 税 目	昭和62年度	平成元年度
軽自動車税		
市たばこ税 (平成元年4月1日 市たばこ消費税から改称)	従価割 100分の14.3 従量割 1,000本につき640円	4月1日から市たばこ税に改称 従量税 1,000本につき1,997円 旧3級品の紙まきたばこ 1,000本につき948円
電気税		廃止
ガス税		廃止
入湯税		
事業所税 (平成22年8月1日課税開始)		

平成 2 年度	平成 9 年度	平成 1 1 年度
	売渡し等に係る製造たばこの本数 ×1,000本につき2,434円 (旧 3 級品は1,000本につき1,155円)	売渡し等に係る製造たばこの本数 ×1,000本につき2,668円 (旧 3 級品は1,000本につき1,266円)  ※平成11年5月1日から適用
/	/	/
/	/	/
(1)入湯客で宿泊する者 1人1泊について 150円 (2)入湯客で日帰りの者 1人について 80円 ※利用料金が2,000円以下の入湯者には課さない		



(そのⅧ)

改正適用年度 税 目	平成15年度	平成18年度
軽自動車税		
市たばこ税  (平成元年4月1日 市たばこ消費税から改称)	売渡し等に係る製造たばこの本数 ×1,000本につき2,977円 (旧3級品は1,000本につき1,412円) ※平成15年7月1日から適用	売渡し等に係る製造たばこの本数 ×1,000本につき3,298円 (旧3級品は1,000本につき1,564円) ※平成18年7月1日から適用
電気税		
ガス税		
入湯税		
事業所税 (平成22年8月1日課税開始)		

平成22年度	平成25年度	平成27年度																								
		<p>平成27年4月1日に新規登録された四輪等については平成27年度課税に新税率を適用</p> <table border="0"> <tr> <td></td> <td>(軽自動車)</td> <td>(新税率)</td> <td></td> </tr> <tr> <td></td> <td>四輪以上乗用</td> <td>営業用</td> <td>6,900円</td> </tr> <tr> <td></td> <td>” ”</td> <td>自家用</td> <td>10,800円</td> </tr> <tr> <td></td> <td>” 貨物</td> <td>営業用</td> <td>3,800円</td> </tr> <tr> <td></td> <td>” ”</td> <td>自家用</td> <td>5,000円</td> </tr> <tr> <td></td> <td>三輪</td> <td></td> <td>3,900円</td> </tr> </table>		(軽自動車)	(新税率)			四輪以上乗用	営業用	6,900円		” ”	自家用	10,800円		” 貨物	営業用	3,800円		” ”	自家用	5,000円		三輪		3,900円
	(軽自動車)	(新税率)																								
	四輪以上乗用	営業用	6,900円																							
	” ”	自家用	10,800円																							
	” 貨物	営業用	3,800円																							
	” ”	自家用	5,000円																							
	三輪		3,900円																							
<p>売渡し等に係る製造たばこの本数 ×1,000本につき4,618円 (旧3級品は1,000本につき2,190円)</p> <p>※平成22年10月1日から適用</p>	<p>売渡し等に係る製造たばこの本数 ×1,000本につき5,262円 (旧3級品は1,000本につき2,495円)</p> <p>※平成25年4月1日から適用</p>																									
<del> </del>	<del> </del>	<del> </del>																								
<del> </del>	<del> </del>	<del> </del>																								
<p>資産割 床面積1平方メートルにつき600円</p> <p>従業者割 支払給与総額の100分の0.25</p>																										

(そのⅧ)

改正適用年度 税 目	平成28年度			
軽自動車税	車 種		税率(年額)	
	原動機付 自転車	50cc以下	2,000円	
		50cc超～90cc以下	2,000円	
	ミニカー	90cc超～125cc以下	2,400円	
			3,700円	
	2輪の軽自動車125cc超～250cc以下		3,600円	
	2輪の小型自動車		6,000円	
	小型特殊 自動車	農耕作業用	2,400円	
		その他	5,900円	
	車 種		税率(年額)	
		平成27年3月31日 以前の登録車	平成27年4月1日 以降の登録車	登録後13年超 (経年重課)
3輪で660cc以下のもの		3,100円	3,900円	4,600円
4輪乗用(自家用)で660cc以下のもの		7,200円	10,800円	12,900円
4輪乗用(営業用)で660cc以下のもの		5,500円	6,900円	8,200円
4輪貨物(自家用)で660cc以下のもの		4,000円	5,000円	6,000円
4輪貨物(営業用)で660cc以下のもの		3,000円	3,800円	4,500円
市たばこ税	(旧3級品) 売渡し等に係る製造たばこの本数×1,000本につき2,925円 ※平成29年度 1,000本につき3,355円 平成30年度 1,000本につき4,000円 平成31年度から 1,000本につき5,262円			
電気税	-			
ガス税	-			
入湯税	-			
事業所税 (平成22年8月1日課税開始)	-			

---

平成28年度版

税 務 概 要

編集発行 四日市市財政経営部市民税課

所在地 〒510-8601  
四日市市諏訪町1番5号

☎ 059-354-8131

E-mail [shiminzei@city.yokkaichi.mie.jp](mailto:shiminzei@city.yokkaichi.mie.jp)

---