

家族の絆を深めよう！

第1回四日市ファミリー ロゲイニング大会開催

スポーツ課(☎354-8429 FAX354-8432)

ロゲイニングとは、グループで、地図をもとに、制限時間内により多くのチェックポイントを回り、得点を競うオリエンテーリングに似たスポーツです。ここ数年で人気が高まっており、県内では初開催となります。新緑あふれる水沢地区周辺の名所を回って、家族の絆を深めてみませんか。

対市内に在住、または通学する小学生以下の子どもを含む2～5人の家族



時 6月8日(日) 開会式9:30 競技10:00～13:00

所 水沢小学校

定 80家族(先着順)

料 中学生以上1,000円、小学生500円、未就学児無料

申 5月12日8:30～30日17:15(土・日曜日を除く)に、所定の申込書に参加料を添えて、直接、スポーツ課(市役所9階)へ

ファミリー防災講座 参加者募集

危機管理室(☎354-8119 FAX350-3022)

災害に備えるために、家族で防災意識を共有できるよう楽しく学んでみませんか。

対市内に在住する小学3～6年生とその保護者で3日間とも参加できる人

定 20組(応募多数の場合は抽選)

料 無料

申 5月9日(必着)までに、所定の申込用紙を、郵送かファクスで、〒510-8601 危機管理室へ

他 申込用紙は、危機管理室(市役所6階)、各地区市民センター、楠総合支所で配布します

◆第1回「災害から子どもを守るために」(ワークショップ)

時 6月7日(土) 9:00～12:00

所 消防本部 防災センター

◆第2回「地震を知る」(地震体験車乗車、講演)

時 6月21日(土) 9:00～12:00

所 総合会館7階 第1研修室

◆第3回「施設見学」

時 8月上旬 9:00～15:00

所 陸上自衛隊久居駐屯地(津市)

「男女がいきいきと働き続けられる企業」表彰

商業勤労課(☎354-8175 FAX354-8307)

本市では、3月26日に、男女がいきいきと働き続けられる環境づくりを推進している下記の事業所を表彰しました。今後もなお一層のご活躍を期待しています。

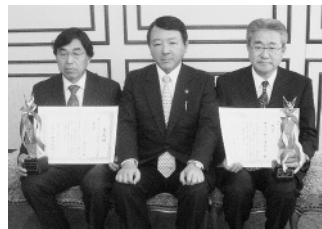

●株式会社三重銀行

(西新地7番8号:金融業、保険業)

・法律の規定を上回る育児休業期間一定の条件を満たす場合、最大で子どもが3歳に達するまで育児休業を取得することが可能(法律の規定では最大1歳6カ月まで)

・退職者の再雇用制度

出産や育児を理由に退職した従業員が退職後に復職を望む場合に、原則、退職時と同様の処遇で再雇用する「育児再雇用制度」がある

・女性の管理職への登用

女性の管理職登用が進んでいる。女性従業員551人中、部長級5人、課長級30人、係長級13人で、過去5年間増加し続けている

●サイバー・ネット・コミュニケーションズ株式会社

(栄町1番11号:情報通信業)

・柔軟な勤務形態

社員が仕事を長く続けられるよう、年次有給休暇の部分取得や在宅勤務など、ライフスタイルに合わせた柔軟な勤務形態を認めている

・相談体制の整備

メンタルケアなど、さまざまな悩みを社外のカウンセラーに相談できる体制を導入している。これまで不定期だった面談日を、3月からは定期的に設定

・能力開発のための資格取得助成
社員の能力を開発し、性別によらない能力本位の業務体制を確立するため、会社が定めた資格の取得者に報奨金を支給

博物館リニューアル工事に伴う休館のお知らせ

博物館【☎355-2700 FAX355-2704
月曜日休館(祝日の場合はその翌日)】

リニューアル工事のため5月12日(月)から来年3月下旬まで休館します。なお、工事休館中も出前講座や移動天文車きらら号の活動は継続して行います。

イベント・講座一覧

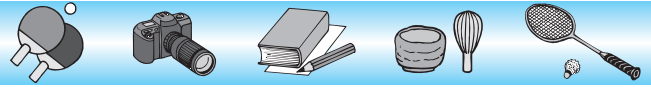

日時	名称	場所	申し込みなど	問い合わせ先など	詳細情報	
4月26日(土) ～5月6日(休)	簡単工作コーナー 「こいのぼりを 作ろう！」	すわ公園 交流館	当日、参加自由 ☑誰でも簡単に作れるこいのぼりの 工作キットを作って、同館ホール に貼り付けよう。持ち帰ることも できます	すわ公園交流館 ☎350-8411 FAX350-8412 月曜日休館(祝日の場 合はその翌日)	無料	
5月1日(木)	10:00 ～ 16:00	サービスデー (毎月第1木曜日)	茶室「泗翠庵」 (鶏の森公園内)	当日、参加自由 ☑和菓子に時季のものを添えて (数量限定) 料一服400円(いす 席) 他入席は15:40まで	泗翠庵 ☎/FAX352-4960 月曜日休館(祝日の場 合はその翌日)	
5月1日(木)～30日(金)	開館30周年記念 あさけプラザ文化団体 「菜の花俳句会」 作品展	あさけプラザ 1階 展示コ ーナー(正面 玄関右側)	開館中はいつでもご覧いただけま す	あさけプラザ ☎363- 0123 FAX363-0129 月曜日休館(祝日の場 合はその翌日)	無料	
5月1日(木)～31日(土)	企画展示 「女性2人の写真展」	楠歴史民俗資 料館 展示棟	☑県展、市美展、全写真フォトコ ンテストなどに入選した女性2人 の写真展 他期間中、毎週土曜日午後、出展 者による展示作品の解説を予定	楠歴史民俗資料館 ☎398-3636 FAX398-3637 月曜日休館(祝日の場 合はその翌日)	無料	
5月3日(祝)	14:30 から	耳をすませて	市立図書館 1階 児童室	当日、参加自由 ☑小学生以上の人 ☑絵本座による、絵本の読みきか せ	市立図書館 (☎352-5108 FAX352-9897 月曜日、 第2・4火曜日休館)	無料
	15:00 ～ 15:30	紙芝居	あさけプラザ 1階 図書館	当日、参加自由	あさけプラザ図書館 ☎363-0102 FAX361- 1990 月曜日休館(祝 日の場合はその翌日)	無料
5月5日(祝)	13:20 ～ 14:10	字幕付きプラネタリウム 「名探偵コナン マジック 星影の魔術師」 (キャラクター番組)	博物館5階 プラネタリウム	料一般540円、高校・大学 生380円、小・中学生 210円、幼児無料 他補聴装置あり	博物館 ☎355-2700 FAX355-2704 月曜日休館(祝日の場 合はその翌日)	
5月6日(休)	10:00 ～ 15:00 (受け付け 9:30)	ニュースポーツや ゲームなどを 体験しよう! 四日市市レクリエ ーション大会	四日市ドーム	当日、参加自由 ☑パドルテニス、タスポニー、グ ラウンドゴルフ、ファミリーバド ミントンなど、各種ニュースポ ーツやレクリエーションスポーツ体 験	スポーツ課 (☎354-8429 FAX354-8432)	入場 無料 (1)
5月8日・15 日・22日(い ずれも木曜日)	11:00 から	赤ちゃん 絵本のお読みかせ	市立図書館 1階 児童室	当日、参加自由 ☑0歳児から ☑職員による赤 ちゃん絵本の読みきかせ。赤ちゃん とのスキンシップの時間です	市立図書館 (☎352-5108 FAX352-9897 月曜日、 第2・4火曜日休館)	無料
5月10日(土)	9:00 ～ 12:00	定期普通救命講習	北消防署	5月2日までに、電話で、同セン ターへ ☑市内に在住、または通勤、通学 する人 定30人(先着順)	防災教育センター(☎ 365-3119 FAX364- 6095 9:00～17:00 月曜日、祝日休館)	無料 (2)
	9:10 ～ 12:10	四日市の 身近な自然調べ 「カエルとトンボの ふしぎ池たんけん!」	三重県環境学 習情報センタ ー(桜町)	5月1日9:00(必着)まで ☑市内に在住する小・中学生とそ の保護者 定40人(応募多数の場 合は抽選。当選者のみ通知) 他雨天実施	環境学習センター (☎354-8430 FAX354-8431 info@eco-yokka ichi.com 日・月曜日、祝日休館)	無料 (3)

イベント・講座の詳細情報

(1) ニュースポーツやゲームなどを体験しよう! 四日市市レクリエーション大会

子どもから高齢者まで幅広い世代で楽しめるレクリエーションスポーツで、体を動かして、楽しく過ごしてみませんか。お楽しみ抽選会や軽食コーナーもあります。



(2) 定期普通救命講習

☑心肺蘇生法(人工呼吸・胸骨圧迫)、AED(自動体外式除細動器)の使用法、止血法、異物除去など

他訓練用人形を使った実技訓練も行いますので、動きやすい服装で受講してください



(3) 四日市の身近な自然調べ

「カエルとトンボのふしぎ池たんけん!」
☑四日市のはずれにひっそりとある池には、いろいろなカエルやトンボがいっぱい。池で暮らす生き物たちを観察してみよう

☑保護者の住所・電話番号、参加者全員の名前・学校名・学年を、はがきかファクス、Eメールで、〒510-0093 本町9-8 環境学習センター「ふしぎ池」係へ

日時		名称	場所	申し込みなど	問い合わせ先など	詳細情報
5月10日(土)	14:30 から	絵本ライブラリー	市立図書館 1階 児童室	当日、参加自由 ☑絵本の読みきかせに続いて、後半は、あなたのお気に入りの本を読みます	市立図書館 (☎352-5108 FAX352-9897 月曜日、 第2・4火曜日休館)	無料
	15:00 } 15:30	おはなし会	楠公民館1階 ロビー	当日、参加自由 ☑ももたろうの会によるおはなし会	楠公民館図書室 (☎397-2277 FAX397- 2160 月曜日、祝日休館)	無料
	16:00 } 17:30	こども四日市 GOLD市民会議 「まちづくりの 主役はだれ？」	すわ公園 交流館	事前に、同館へ ☑小学6年生以上の人 ☑定30人(先着順) 持筆記用具 ☑他大人の参加も可	すわ公園交流館 [☎350-8411 FAX350- 8412 月曜日休館(祝日 の場合はその翌日)]	無料 (4)
5月11日(日)	9:30 } 12:30	新茶製茶体験	茶業振興セン ター(水沢町)	事前に、電話で、同センターへ ☑機械と手もみで製茶体験を行い、 出来上がったお茶(約300g)は持 ち帰りできます ☑定7組15人程度(先着順) ☑料1,500円/組 ☑他雨天実施	茶業振興センター (☎/FAX329-3367 月曜日休館)	
	10:00 } 12:00	古文書の 楽しみ方② 「平がなと片かな」	博物館1階 講座室	☑かなの使用例からくずし字の面 白さを紹介します ☑定40人(当日、先着順) ☑料200円	博物館 [☎355-2700 FAX355-2704 月曜日休館 (祝日の場合はその翌日)]	
	10:00 } 12:00	自然観察会 新緑の里山	南部丘陵公園 南ゾーン 小動物園北側 広場 集合	当日、参加自由 ☑師四日市自然保護推進委員会 ☑持動きやすい服装(長袖、長ズボ ン)、運動靴、帽子 ☑他小雨実施。 9:00に大雨の時は中止	環境学習センター (☎354-8430 FAX354-8431 日・月曜日、祝日休館)	無料 (5)
	10:00 } 14:00	ふれあいサッカー	中央緑地	事前に、国際交流センターへ ☑おいしい料理を食べて、サッカ ーをしてみんなで交流しましょう ☑定50人 ☑料500円 ☑他雨天中止	国際交流センター (☎353-9955 FAX355-5931 月曜日、祝日休館)	
	10:00 } 16:00	全国小京都 和菓子めぐり (毎月第2日曜日)	茶室「泗翠庵」 (鶉の森公園内)	当日、参加自由 ■「古印最中」(栃木県足利市) ☑料一服400円(いす席) ☑他30個限定(無くなった場合、通 常の和菓子)。入席は15:40まで	泗翠庵 [〒510-0074 鶉の森一丁目13-17 ☎/FAX352-4960 月曜日休館(祝日の場合 はその翌日)]	
	13:30 } 15:30	茶道体験教室 茶菓のいただき方 盆点を楽しむ集い (裏千家流)		前日までに、住所、名前、電話番号 をはがきか電話、もしくは直接、 同庵へ ☑定30人 ☑料800円		
	14:30 から	おはなし ぎんのかい	市立図書館 1階 児童室	当日、参加自由 ☑銀の權によるストーリーテリ ング(語り)。日本や世界のいろ んな昔話を語ります	市立図書館 (☎352-5108 FAX352-9897 月曜日、 第2・4火曜日休館)	無料
5月17日(土)	9:00 } 15:30	司法書士による 無料相談会	総合会館7階 第1研修室	当日、参加自由 ☑相続や借金返済などのトラブル に関する相談	市民・消費生活相談室 (☎354-8147 FAX354-8452) 三重県司法書士会 四日 市支部 館(☎351-5330 FAX351-5065)	無料
	10:00 } 12:00	こども四日市 「消しゴムハンコ づくり！」	すわ公園 交流館	事前に、同館へ ☑小学生 ☑消しゴムを彫って、自分だけの オリジナルハンコを作ろう	すわ公園交流館 [☎350-8411 FAX350- 8412 月曜日休館(祝日 の場合はその翌日)]	(6)

(4)こども四日市GOLD市民会議 「まちづくりの主役はだれ？」

みんなで楽しく議論や実験をしながら、これからの「こども四日市」をつくっていくための会議です。

☑「こども四日市」の生みの親、増田喜昭さんが、こどもが主役の理想のまちづくりを熱く語ります

☑師子どもの本専門店メリーゴーランド店主
増田喜昭さん

(5)自然観察会 新緑の里山

☑新緑の季節の植物や昆虫、鳥などを観察します。今回は、ベビーカーや車イスでも参加できるバリアフリーコース(11:00まで)があります。広場でゆっくり植物や昆虫を観察してみませんか

☑開催確認などの当日連絡は、自然保護推進委員会(☎090-7038-3061)へ

(6)こども四日市「消しゴムハンコづくり！」

☑料300円(300円でも可)
☑他「こども四日市」のお金「ヨー」を使います。1円=1ヨーで両替しますが、「ヨー」を円に両替することはできません

イベント・講座一覧



日時		名称	場所	申し込みなど	問い合わせ先など	詳細情報
5月17日(土)	10:00 ~ 13:30	茶畑散策	茶業振興センター(水沢町)	事前に、電話で、同センターへ ☑水沢地区の茶畑とため池を巡る散策(約5km) 定20人(先着順) 持昼食、飲み物 他雨天中止	茶業振興センター (☎/FAX329-3367 月曜日休館)	無料
	14:30 から	絵本の読みきかせ	市立図書館 1階 児童室	当日、参加自由 ☑中部読み聞かせサークルによる絵本の読みきかせや手遊びなど	市立図書館 (☎352-5108 FAX352-9897 月曜日、 第2・4火曜日休館)	無料
	15:00 ~ 15:30	おはなし よっといで	あさけプラザ 1階 身体測定室	当日、参加自由 ☑語りの会どっこいしょ会員によるおはなし会	あさけプラザ図書館 [☎363-0102 FAX361- 1990 月曜日休館(祝 日の場合はその翌日)]	無料
5月18日(日)	9:00 ~ 15:00 (開場 8:45)	第42回 四日市 子どもまつり	四日市ドーム	☑こどもステージ、ミニ新幹線、ふわふわこにゅうどう、パトカー・消防車の展示試乗、きらら号の天体観測、自動車文庫、飲食コーナー(有料)ほか	子ども会育成者連絡協議会事務局(青少年育成室内 ☎354-8247 FAX354-8061)	入場 無料
	10:00 ~ 15:00	家庭の日応援 プロジェクト5月 茶会 月釜(裏千家流) (毎月第3日曜日)	少年自然の家 茶室「泗翠庵」 (鶴の森公園内)	当日、参加自由 ☑家族 ☑茶摘み姿に変身して、茶摘み体験の後、手もみのお茶作り 他雨天実施 当日、参加自由 料一席800円(広間席) 他どなたでも気軽に参加できます(受け付けは14:30まで)	少年自然の家 (☎329-3210 FAX329-2095) 泗翠庵 [☎/FAX352-4960 月曜日休館(祝日の場合はその翌日)]	無料
5月21日(水)	9:30 から (受け付け 9:00)	ママさん卓球 春季大会	中央緑地 体育館	5月14日までに、所定の申込書に参加料を添えて、直接、スポーツ課(市役所9階)へ	スポーツ課 (☎354-8429 FAX354-8432)	(7)
	13:30 ~ 15:00	5月高齢者講座 (健康体操)	あさけプラザ 1階 第2集会室	当日、参加自由 ☑60歳以上の 師 藤井信子さん	あさけプラザ [☎363- 0123 FAX363-0129 月曜日休館(祝日の場合はその翌日)]	無料
	15:30 から	おはなし会	市立図書館 1階 児童室	当日、参加自由 ☑四日市おはなしの会「赤とんぼ」による日本や世界のいろいろな昔話の語りきかせ	市立図書館 (☎352-5108 FAX352-9897 月曜日、 第2・4火曜日休館)	無料
5月22日(木)	10:00 ~ 11:45	大正琴大好き! どんぐり音楽会♪ (毎月第4木曜日)	すわ公園 交流館	当日、参加自由 ☑懐かしの名曲を大正琴や得意な楽器で演奏しよう 持あれば得意な楽器(ハーモニカ、フルートなど)	すわ公園交流館 [☎350-8411 FAX350-8412 月曜日休館(祝日の場合はその翌日)]	無料
5月23日(金)	19:00 ~ 21:00	四日市 まちづくりカフェ 「獅子舞が 四日市発祥って ほんと?」		事前に、同館へ(当日参加も可) ☑四日市の街を知り、みんなで四日市について考える、2カ月に1回の勉強交流会。初回のテーマ「まつり」について講師にお話しいただきます 師 前田憲司さん		
5月24日(土)	10:00 から	グリーンカーテン 用ゴーヤ苗を配布 します	①環境学習センター(本町プラザ4階) ②勤労者・市民交流センター(中央緑地内)	当日、先着順 定①②50人(無くなり次第終了)	環境学習センター (☎354-8430 FAX354-8431 日・月曜日、祝日休館)	無料 (8)

イベント・講座の詳細情報

(7) ママさん卓球春季大会

☑市内に在住する20歳以上の女性、または四日市家庭婦人卓球連盟登録クラブ員
■種目 シングルス…4クラス、ダブルス…

1クラス(シングルのクラス分けは、主催者側で、ダブルスのパートナーは抽選で決定)
料 シングルス…700円
(ダブルスも出場する人は500円)、ダブルス…1人500円

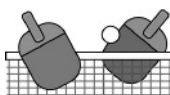

(8) グリーンカーテン用ゴーヤ苗を配布します

「グリーンカーテン」は、植物の力を利用して夏を涼しく過ごすことで、エアコンの使用を減らそうという取り組みです。楽しみながら省エネに取り組んでみませんか。

日時	名称	場所	申し込みなど	問い合わせ先など	詳細情報	
5月24日(土)	14:00 ～ 16:00	「こわれた地球をとりもどそう 暮らしのエネルギー今と昔」～グリーンカーテン de 自由研究～	勤労者・市民交流センター本館2階 研修会議室(中央緑地内)	5月13日(必着)まで ☑市内に在住する小・中学生とその保護者 定30人(先着順)	環境学習センター (☎354-8430 FAX354-8431 info@eco-yokkaichi.com 日・月曜日、祝日休館)	無料(9)
	14:30 から	おはなし会	市立図書館1階 児童室	当日、参加自由 ☑語りの会「どっこいしょ」による日本や世界のいろいろな昔話の語りかけ	市立図書館 (☎352-5108 FAX352-9897 月曜日、第2・4火曜日休館)	無料
	15:00 ～ 15:30	絵本の読みきかせ	あさけプラザ1階 図書館	当日、参加自由 ☑中部読み聞かせサークル	あさけプラザ図書館 [☎363-0102 FAX361-1990 月曜日休館(祝日の場合はその翌日)]	無料
	19:30 ～ 21:00	きらら号でスターウォッチング「木星と火星と土星を見よう」	市民公園(博物館前)	当日、参加自由 ☑内しま模様のある木星や、4月14日に最接近した火星、美しい環を持つ土星をきらら号の大きな望遠鏡で観察しましょう ☑他天候不順時は中止	博物館 [☎355-2700 FAX355-2704 月曜日休館(祝日の場合はその翌日)]	無料
5月24日(土)・25日(日)	9:00 ～ 17:00	観葉植物・鉢花即売会	農業センター(赤水町)	☑他両日ともお買い上げの先着100人に観葉植物の苗をプレゼントします。当日の連絡は、農業センター販売所(☎326-1162)へ	農業センター (☎326-0132 FAX326-1162)	(10)
5月25日(日)	10:00 ～ 12:00	コーヒーブレイク「スロバキア」	国際交流センター(市役所北館5階)	事前に、同センターへ ☑内スロバキア出身の講師が、英語でスロバキアを紹介します 定40人(先着順) 料200円	国際交流センター (☎353-9955 FAX355-5931 月曜日、祝日休館)	
	10:00 ～ 14:00	木の工作教室～森の世代交代、枯れた木も大切に！～	少年自然の家	5月10日(必着)まで ☑小学1年～中学3年生(小学生は製作を補助できる保護者同伴) ☑内「桜の木のえんぴつ立て」と「電動糸ノコで作る木かべかけ」の2つを製作	少年自然の家 (☎329-3210 FAX329-2095 shizennoie@shopr.o.co.jp)	(11)
	13:30 ～ 15:30	特別講座 掛け軸の楽しみ方	茶室「洒翠庵」(鶴の森公園内)	前日までに、住所、名前、電話番号を、はがきか電話、もしくは直接、同庵へ ☑内 澄懷堂美術館 学芸課 井後尚久さん 定30人 料1,000円	洒翠庵 [〒510-0074 鶴の森一丁目13-17 ☎/FAX352-4960 月曜日休館(祝日の場合はその翌日)]	
	14:00 ～ 15:30	すわSUNDAYライブ with 四日市JAZZフェスティバル	すわ公園交流館	当日、参加自由 ■出演 Pink Jin ☑内毎月1回、同館で行うライブ。女性3人ユニットによるポップス演奏をお楽しみください	すわ公園交流館 [☎350-8411 FAX350-8412 月曜日休館(祝日の場合はその翌日)]	無料
5月28日(水)	15:30 から	おはなし びっくりBox	市立図書館1階 児童室	当日、参加自由 ☑内キャンCanによる絵本の読みきかせ	市立図書館 (☎352-5108 FAX352-9897 月曜日、第2・4火曜日休館)	無料
5月30日(金)	開演 18:30	第27回 中庭コンサート	あさけプラザ中庭(雨天の場合は、1階ロビー)	当日、参加自由 ☑内女性音楽グループ「Try Angle」による、新緑コンサート～彼女の光～	あさけプラザ [☎363-0123 FAX363-0129 月曜日休館(祝日の場合はその翌日)]	無料

(9)「こわれた地球をとりもどそう 暮らしのエネルギー今と昔」～グリーンカーテン de 自由研究～
☑内親子で電気がなかった頃の暮らしを知り、今の暮らしを考える講座。グリーンカーテンで自由研究をするアドバイスもあります。参加者にゴーヤ苗を配布します ☑内四日市大学エネルギー環境教育研究会 矢口芳枝さん
☑内保護者の住所・電話番号、参加者全員の名前・学校名・学年を、はがきかファクス、Eメールで、〒510-0093 本町9-8 環境学習センター「暮らしのエネルギー」係へ

(10)観葉植物・鉢花即売会
☑内四日市温室園芸組合員生産のアラレア、アンズリウム、グズマニア、シダ、スパティフィラム、ブルーベリー、ハイドロカルチャーなどの観葉植物約2,000点と鉢花をお値打ちに直売します

(11)木の工作教室～森の世代交代、枯れた木も大切に！～
定20人(応募多数の場合は抽選。市内に在住する人を優先) 料1,000円(同伴の保護者は無料) ☑内①郵送の場合:郵便番号、住所、名

前(ふりがな)、電話番号、あればメールアドレス、学校名・学年、保護者の名前を記載した用紙を、82円切手を貼り自宅の宛名を書いた返信用封筒を同封の上、〒512-1105 水沢町1423-2 少年自然の家「木の工作教室」係へ。グループで応募する場合は、全員の必要事項を記載し、返信用封筒には代表者の宛名を書いてください
②Eメール(パソコンに限る)の場合:件名に「木の工作教室」、本文に①と同様の必要事項を記載して、少年自然の家へ

イベント・講座一覧

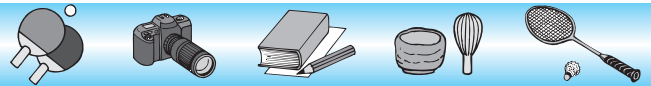

日時		名称	場所	申し込みなど	問い合わせ先など	詳細情報
5月30日(金)	19:00 ~ 20:30	こども四日市特別講座 「こども参画ーこどもが主役のまちづくり」	すわ公園交流館	事前に、同館へ ☑️仙台で子どもが中心となっている街の活性化や震災の復興事業などについてのお話 ☎️アトリエ自遊茶校主宰 新田新一郎さん 定30人 持筆記用具	すわ公園交流館 ☎️350-8411 ☎️350-8412 月曜日休館(祝日の場合はその翌日)	無料
5月31日(土)	18:00 ~ 20:30	四日市の身近な自然調べ 「ホテルウォッチング！」	西村町営農センター	5月16日(必着)まで ☑️市内に在住する小・中学生とその保護者 定40人(応募多数の場合は抽選。当選者のみ通知) 他雨天実施	環境学習センター (☎️354-8430 ☎️354-8431 info@eco-yokkaichi.com 日・月曜日、祝日休館)	無料(12)
6月1日(日)	13:30 ~ 15:30	茶道体験教室 茶菓のいただき方 男性の茶道を楽しむ集い(遠州流)	茶室「泗翠庵」 (鶴の森公園内)	前日までに、住所、名前、電話番号を、はがきか電話、もしくは直接、同庵へ 定30人 料800円	泗翠庵 [〒510-0074 鶴の森一丁目13-17 ☎️/☎️352-4960 月曜日休館(祝日の場合はその翌日)]	
6月4日・11日・18日・25日(いずれも水曜日、全4回)	9:30 ~ 11:30	水彩入門講座	あさけプラザ3階 美術室	5月14日9:00以降に、参加費を添えて、同プラザ窓口へ ☑️市内または三重郡に在住する20歳以上の人 ☎️日展会友 粕谷邦男さん 定20人(先着順) 料2,000円(4回分) 持スケッチブック(F8)、鉛筆(B・2B・4B)、水彩絵の具、筆、パレット	あさけプラザ ☎️363-0123 ☎️363-0129 月曜日休館(祝日の場合はその翌日)	
6月5日(木)	開会式 9:30から(受け付け9:00)	四日市レディーステニス大会	四日市ドーム	5月23日までに、所定の申込書に参加料を添えて、直接、スポーツ課(市役所9階)へ	スポーツ課 (☎️354-8429 ☎️354-8432)	(13)
6月21日(土)~22日(日)(1泊2日)		森の秘密基地~自然の家の森の中に秘密基地を作ろう!~	少年自然の家	5月28日(必着)まで ☑️小学4~6年生 定40人(応募多数の場合は抽選。市内に在住する人を優先) 料3,500円	少年自然の家 (☎️329-3210 ☎️329-2095 shizennoie@shopr.o.co.jp)	(14)
7月12日(土)・13日(日)	受け付け9:00から	市民卓球大会	中央緑地体育館・第2体育館	5月20日~30日(必着)に、所定の申込書に参加料を添えて、郵送か直接、体育協会(中央緑地体育館内)へ	体育協会 (☎️345-4111 ☎️346-7767 〒510-0886 日永東一丁目3-21)	(15)
8月11日(月)	①開演13:00 ②開演16:30	第3回こどもフェスティバル 米村でんじろうサイエンスショー	文化会館第1ホール	料全席指定一般2,500円、小学生以下1,500円 他3歳以上有料、3歳未満でも席が必要な場合は有料	文化会館 [☎️354-4501 ☎️354-4093 月曜日休館(第2月曜日を除く、祝日の場合はその翌日)]	(16)

イベント・講座の詳細情報

(12) 四日市の身近な自然調べ 「ホテルウォッチング！」

☑️暗闇の中で光るホテルの不思議と保護活動について学びます

☎️保護者の住所・電話番号、参加者全員の名前・学校名・学年を、はがきかファクス、Eメールで、〒510-0093 本町9-8 環境学習センター「ホテル」係へ

(13) 四日市レディーステニス大会

☑️市内に在住、または通勤する20歳以上の女性、および四日市婦人テニス協会登録会員

■種目 ダブルス

■条件 ①市内に在住する人は同一小学校区または中学校区 ②菟野町、川越町に在住する人で四日市婦人テニス協会登録員はそれぞれの校区内 ③市外に在住し、市内に通勤する人は勤務先の校区内 ④前2年度、本大会の3位以内同士のペアは不可 ⑤1人での申

し込みもできます。その場合、ペアは抽選で決めます 料1組800円

(14) 森の秘密基地~自然の家の森の中に秘密基地を作ろう!~

☎️①郵送の場合:郵便番号、住所、名前(ふりがな)、電話番号、あればメールアドレス、学校名・学年、保護者の名前を記載した用紙を、82円切手を貼り自宅の宛名を書いた返信用封筒を同封の上、〒512-1105 水沢町1423-2 少年自然の家「森の秘密基地」係へ。グループで応募する場合は、全員分の必要事項を記載し、返信用封筒には代表者の宛名を書いてください。

②Eメール(パソコンに限る)の場合:件名に「森の秘密基地」、本文に①と同様の必要事項を記載して、少年自然の家へ

(15) 市民卓球大会

☑️市内に在住、または通勤、通学する人
■種目 シングルス…小・中学男子・女子、一般男子・女子(高校生含む、中学生も可)、

シニア(40歳以上)男子・女子、ベテラン(60歳以上)男子・女子
ラージボール…一般男子・女子、40歳以上男子・女子

料高校生以上600円、中学生以下400円

(16) 第3回こどもフェスティバル 米村でんじろうサイエンスショー

親子で楽しめる科学の不思議や楽しさを再発見。テレビでおなじみの「でんじろう先生」が四日市にやってきます。



■チケット販売 5月24日(土)9:00から、文化会館[窓口・インターネット(パソコン・携帯)]、10:00から、チケットぴあで発売
他詳しくは、文化会館ホームページ(HTTP://yokkaichi-shinko.com/yonbun/)でもご覧いただけます

四日市萬古まつり

工業振興課(☎354-8178 FAX354-8307)
萬古陶磁器振興協同組合連合会(☎330-2020)

時 5月10日(土)・11日(日)
9:00~18:00

所 ばんこの里会館(陶栄町)周辺

内 廉売市…40軒近くの店が立ち並びます

体験コーナー…陶芸手作り教室、
絵付け体験、子ども生け花体験教室など

◆四日市萬古陶磁器コンペ2014

「どうぶつ」をテーマに、全国から応募のあった優秀作品を表彰・展示します。

■表彰式

時 5月10日(土) 11:00

所 ばんこの里会館3階

■作品展示(入賞・入選作品のみ)

時 5月8日(木)~11日(日)

10:00~17:00(10・11日は
9:00~18:00)

所 ばんこの里会館3階 多目的ホール

beachwalkers. Presents

メイ ジェイ
May J. Tour2014

~Message for tomorrow~

文化会館 [☎354-4501 FAX354-4093
月曜日休館(第2月曜日を除く、
祝日の場合はその翌日)]

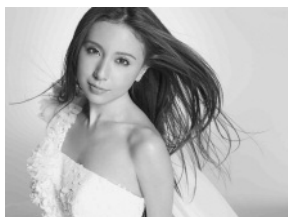

高い歌唱力で、人々を魅了するMay J.のコンサート。その実力から、カバーアルバムも好調で、3月には2ndカバーアルバムがリリースされました。日本を代表する歌姫May J.のコンサートをぜひお楽しみください。

時 8月19日(火)

開場17:30 開演18:30

所 文化会館 第1ホール

料 全席指定 前売り5,400円 当日

5,940円 [3歳以上有料(2歳以下は入場できません)]

■チケット販売

①市民先行抽選 5月25日(日)
10:00~23:59 ☎0570-02-9599

※市内の固定電話からのみ受け付け。一部の固定電話および携帯電話不可

※抽選結果は、5月28日(水) 10:00~23:59 ぴあ特電(☎0570-02-9599)にて発表します。抽選結果照会には、抽選申し込み時にお伝えした受付番号(5桁)が必要です

※当選された場合のチケットは、セブンイレブン、サークルK・サンクスでの引き換えになります

②一般販売 6月7日(土) 9:00から、文化会館[窓口・インターネット(パソコン・携帯)]、10:00から、チケットぴあ、ローソンチケット、イープラスで発売

他詳しくは、文化会館ホームページ(☎http://yokkaichi-shinko.com/yonbun/)でもご覧いただけます

四日市みなと講座2014 ~みなとを知ってみなとを語ろう~

四日市港管理組合振興課
(☎366-7022 FAX366-7025
✉shinko@yokkaichi-port.or.jp)

時 計8回の連続講座

- 第1回講座 5月24日(土)
- 第2回講座 6月7日(土)
- 第3回講座 6月28日(土)
- 第4回講座 7月12日(土)
- 第5回講座 9月20日(土)
- 第6回講座 10月18日(土)
- 第7回講座 11月中下旬(平日)
- 第8回講座 12月6日(土)
9:30から(2~3時間程度)

所 四日市港ポートビルなど

内 港の歴史や仕組みについて学ぶ座
学と現場視察(散策、乗船など)

定 20人(応募多数の場合は抽選)

料 1,500円(傷害保険料含む)

申 5月15日までに、住所、名前(ふりがな)、年齢、電話番号を、はがきかファクス、Eメールで、〒510-0011 霞二丁目1-1 四日市港管理組合振興課「みなと講座」係へ

◆公開イベント(無料)

時 5月10日(土) 9:30~11:30

内 「四日市みなと講座2014」の開講に先立って開催する、四日市案内人協会による霞ヶ浦地区の散策会と四日市港ポートビル展望展示室「うみてらす14」の見学会

定 50人(応募多数の場合は抽選)

申 5月1日までに、住所、名前(ふりがな)、電話番号を、はがきかファクス、Eメールで、〒510-0011 霞二丁目1-1 四日市港管理組合振興課「公開イベント」係へ

他詳しくは、四日市港管理組合ホームページ(☎http://www.yokkaichi-port.or.jp/)をご覧ください

募集

Jr.ロボコン2014 in 三重 参加者募集

工業振興課(☎354-8178 FAX354-8307)
三重県ジュニアロボコン実行委員会
(☎059-231-9307 FAX059-231-9307)

対 県内に在住する中学生、または本市近隣に在住する小学5~6年生

時 8月20日(水)~23日(土)
(3泊4日)

所 少年自然の家

内 ロボット製作教室

定 中学生36人、小学生6人(応募多数の場合は抽選) 料 15,000円

申 5月31日までに、郵便番号、住所、名前、電話番号、学校名・学年、性別を、ファクスかEメールで、三重県ジュニアロボコン実行委員会 魚住(☎uozumi@edu.mie-u.ac.jp)へ

第63回親と子のよい歯のコンクール参加者募集

こども保健福祉課
☎354-8187 FAX354-8061

対市内または三重郡に在住し、平成21年10月1日～平成22年9月30日生まれの幼児とその親で、歯の手入れが行き届いている人（未処置歯や処置歯が少ないこと）

■診査日時 5月22日(木) 10:00

所歯科医療センター（本町）

■表彰 最優秀1組・優秀2組は、6月5日(木)に開催される「歯と口の健康週間表彰式」で賞状と賞品を贈呈します

申5月9日までに、住所、名前（親と子）、生年月日（子）、電話番号を、はがきか封書で、〒510-0093

本町9-12 四日市歯科医師会「親と子のよい歯のコンクール」係へ



他応募された人には、歯科医師会からあらためて診査当日のご案内をします。全員に参加賞を用意しています

問四日市歯科医師会(☎354-8512)

高齢者の就職・就業のための技能講習

シルバー人材センター
☎354-3670 FAX351-4830

対55歳以上で、求職中の人（ハローワークの求職番号が必要です）

定各20人 料無料

◆調理スタッフ講習

時5月19日(月)・22日(木)・26日(月)・29日(木)、6月2日(月)・5日(木)・12日(木)
9:00～16:00

所なやプラザ（蔵町）

内事業所、施設、給食センターなどで調理補助のスタッフとして働くため、食品衛生、栄養、食材の基礎知識、調理知識を学び、実践を

よっかいち人権大学「あすてっぷ2014」受講生募集

人権センター（☎354-8609 FAX354-8611 日曜日、祝日休館）

時内下表のとおり 所総合会館、文化会館（12月7日のみ）

定80人（応募多数の場合は抽選）

料無料（ただし、一部自己負担のある講座があります）

申5月29日（必着）までに、住所、名前（ふりがな）、電話番号を、人権センター（総合会館7階）、各地区市民センター、楠総合支所にある所定の用紙かはがき、ファクス、Eメールで、〒510-0085 諏訪町2-2 人権センター（✉jinkencenter@city.yokkaichi.mie.jp）へ。詳しくは、ホームページ（HP）http://www5.city.yokkaichi.mie.jp/menu73268.html）でもご覧いただけます

他手話、要約筆記が必要な人は各講座の3週間前までに、託児が必要な人は各講座の1週間前までに人権センターへ

時	内
6月14日(土) 13:30～15:45	開講式／記念上映 【公開講座】 映画「ペコロスの母に会いに行く」 ～認知症の母との何気ない日常～
7月12日(土) 13:30～15:30	〔あすてっぷ修了生企画〕 師四日市市ろうあ福祉会会長 山本喜秀 ^{よしひで} さん あすてっぷ修了生 加藤孝子 ^{かとうたかこ} さん、柳君代 ^{やなぎみよ} さん
7月26日(土) 13:30～15:30	【公開講座】 映画「新・あつい壁」 ～ハンセン病問題のいまとこれから～
8月23日(土) 13:30～15:30	【公開講座】 おとなmo ^も こどもmo ^も 一緒にうたおう！ 師声楽家 森やよい ^{もりやよい} さん
9月6日(土) 13:30～15:30	きっと毎日が楽しくなる！ 心地いい家族のカタチ 師家事ジャーナリスト・楽家サゼミ主宰 山田亮 ^{りょう} さん
9月27日(土) 13:30～15:30	さいこうまんきち 西光万吉の半生から学ぶ水平社 「三月三日の風」 解説 人権センター職員
10月25日(土) 8:00～17:30	〔フィールドワーク〕 滋賀県内人権ゆかりの地を訪ねる 米原市岩脇の戦争遺跡「列車壕跡」ほか 師歴史文化研究家 長谷川博久 ^{ひろひさ} さん
12月7日(日) 時間未定	じんけんフェスタ2014人権週間記念講演 修了式／記念講演 【公開講座】 師作家 乙武洋匡 ^{おつむひろあき} さん

通して技能を取得する

申5月15日までに、直接、シルバー人材センター（十七軒町 平日8:30～17:00）へ

◆総務・労務事務講習

時6月25日(水)・26日(木)・27日(金)・30日(月)、7月2日(水)・3日(木)・4日(金)
9:00～16:00

所勤労者・市民交流センター（中央緑地内）

内働く人の原点となる労働基準法をはじめ、総務事務の実務を中心とした講義を行い、事務職としての知識向上を図る

申4月25日～5月23日に、直接、シルバー人材センター（十七軒町 平日8:30～17:00）へ



毎月 第3日曜日は「家庭の日」!

家族のふれあいを深めましょう!



文化の駅推進事業団体募集

文化振興課(☎354-8239 FAX354-4873)

◆メインステーション活用事業補助金申請団体募集

文化の駅メインステーション(諏訪栄町)を会場として、市民の皆さんの文化活動の発表、創作物の展示のための場などを提供する事業に対して補助金を交付します。

■審査 6月7日(土)

面接などによる審査があります

定6団体程度

申4月21日~5月20日(必着)に、所定の用紙を、文化振興課(市役所5階)へ

他詳しくは、同課にある募集要項をご覧ください。市ホームページでもご覧いただけます

◆文化の駅ローカルステーション協力事業者募集

施設の一部を市民の文化活動の発表の場として提供いただける店舗、事業所などを文化の駅ローカルステーションとして募集します。なお、補助金による支援はありません

■審査 現地確認や書類による審査があります

申随時、電話で文化振興課へ。資料などをお送りします

第64回市民芸術文化祭「四日市2014アート展」作品募集

文化協会(☎/FAX351-3729 火~金曜日13:00~17:00)

対市内に在住、または通勤、通学もしくは出身で、総合アート展にふさわしいレベルの高い作品を出品できる人

時6月13日(金)~15日(日) 10:00~17:00

所文化会館展示棟 第1・3・4展示室

内絵画、写真、彫刻、書、工芸のほか、盆栽、生け花など。1人1作品(団体での合作も可)。作品の大

きは180×200cm以内
料1作品3,000円(開催協力費)
申5月10日(必着)までに、所定の用紙を、郵送かファクスで、〒510-0057 昌栄町21-10 文化協会「2014アート展」係へ

他実行委員会で書類審査を行い、採否決定は5月15日までに連絡します。詳しくは、文化会館、文化振興課(市役所5階)、文化協会にある応募要領をご覧ください

問文化協会 花井(☎090-1825-1595)、伊藤(☎090-3550-1864)

第41回市美展にあなたの力作をご出品ください

文化振興課(☎354-8239 FAX354-4873)

第41回四日市市美術展覧会を7月26日(土)~8月3日(日)に文化会館で開催するに当たり、作品を募集します。審査により、優秀作品には、市長賞ほか各賞を授与します。選外作品は展示しません。

対市内または三重郡に在住、または通勤、通学する15歳以上の人(中学生を除く)

■出品部門と点数

日本画・洋画・彫刻・工芸・写真・書道 1人1部門1点(複数部門への出品は可能)

■作品搬入日

7月17日(木)・18日(金)

申7月13日(必着)までに、所定の出品申込書を、郵送か直接、〒510-0075 安島二丁目5-3 文化会館へ

平成26年度 軽自動車税の納期のお知らせ

収納推進課(☎354-8141 FAX354-8309)

6月2日は軽自動車税の納期限です。納期限までに納付してください。口座振替ご利用の方は前日までに振替口座の残高を確認してください。納税通知書は5月2日に発送する予定です。

情報

◆よっかいち緑の会

●国指定天然記念物御池沼沢植物群落 自然観察会

時5月3日(祝) 9:00から(雨天実施)

所東部指定地(西坂部町御館)集合

持湿地の観察ができる服装、靴

問同会 石川(☎321-0475)

●市民への誘い「森林浴」

時5月25日(日) 7:45 近鉄四日市駅西 三重銀行前集合(雨天別企画) ■行き先 定光寺自然休養林(瀬戸市) 定45人

料3,500円(貸し切りバス代・保険代含む)

申事前に、同会 石川(☎321-0475)へ

◆四日市歩こう会(小雨実施)

料200円 問同会 米川(☎/FAX365-9684)

①時所5月4日(祝) 8:35 近鉄弥富駅集合、14:00ごろ名鉄佐屋駅解散 ■主な行き先

天王川公園、津島神社ほか(13km)

②時所5月25日(日) 9:40 養老鉄道広神戸駅集合、14:45ごろ同駅解散 ■主な行き先

日吉神社、ばら公園いこいの広場ほか(12km)

◆三重県奇術協会マジックショー(無料)

時5月4日(祝) 開場13:00 開演13:30

所文化会館 第2ホール

問同協会 幾田(☎/FAX059-232-9392)

◆パラミタミュージアム子ども写生大会

対小学生以下の人 時5月5日(祝) 9:30~15:00(雨天中止) 所パラミタガーデン(菰野町) 料無料(付き添いは2人まで入館無料)

持画材、画板(画用紙は用意します)

他巡回絵画指導あり 問同ミュージアム(☎391-1088 FAX391-1077)

◆春の花と緑の展示・即売会(入場無料)

時5月5日(祝)・6日(休) 9:30~16:30(6日は16:00まで) 所文化会館展示棟 第3展示室 他両日とも先着250人に、四日市市の花サルビア苗ポットを無料で差し上げます

問四日市市の会連盟(☎/FAX345-9116)

◆5月1日から7日までは、憲法週間です

●無料法律相談所の開設(裁判所・弁護士会)

時5月7日(水) 10:30~15:30(受け付け10:00~15:00) 所総合会館8階 第2会議室 定36人(先着順 1人20分程度) 問津

地方裁判所四日市支部庶務課(☎352-7151)

●三庁合同見学会(裁判員裁判法廷など)

時5月8日(木) 13:30~16:30(集合13:15) 所津地方検察庁集合(津市)

定20人(先着順) 申5月7日までに、津地方検察庁検察広報官(☎059-228-4165)へ

◆ピースネット5・3:糸数慶子講演会(無料)

時5月10日(土) 開場13:00 開演13:30

所総合会館8階 視聴覚室 問つどい実行委員会 伊藤(☎090-2925-0138)

◆日本温泉気候物理医学会 市民公開講座

時5月10日(土) 14:00~16:00(開場13:30) 所文化会館 第3ホール 定100人

問小山田記念温泉病院(☎328-1260 FAX328-1921)

◆バレエアカデミーRELEVE定期公演(無料)

時5月10日(土) 開場17:00 開演17:30

所文化会館 第1ホール

問同アカデミー 久嶋(☎052-823-0179)

◆ふれあいフェスタ講演会(無料)

時5月11日(日) 13:30~15:30

所勤労者・市民交流センター東館3階 大会議室(中央緑地内) 定90人(先着順)

問障害者相談支援センターソシオ(☎345-9016)

暮らしの情報

イベント・講座

募集

その他

保健だより

姉妹都市 米国ロングビーチ市への 交換学生・教師募集

秘書課 (☎354-8097 FAX354-3970)

対定 市内に在住する高校生…2人
市内に在住、または市内の公私立の小・中・高等学校に勤務する教師…1人

■派遣期間

7月22日～8月10日(20日間)

■選考 書類審査と面接(5月17日)

料 10万円程度の自己負担金

申 5月12日までに、願書に学校長の推薦状などを添えて、郵送か直接、〒510-8601 国際交流センター(市役所北館5階 ☎353-9955 FAX355-5931 月曜日、祝日休館)へ

他 募集要項・願書は、市内の各学校および市ホームページから入手できます

市立四日市病院職員募集

市立四日市病院
(☎354-1111 FAX352-1565)

■募集職種・採用予定日

- ①助産師・看護師(正職員)
- ②助産師・看護師(正職員)
- ③助産師・看護師(嘱託職員)

- ①平成27年4月1日
- ②③平成26年7月1日

■募集人数 ①50人程度、
②10人程度、③10人程度

■受験資格 ①～③昭和30年4月2日以降生まれなど(詳しくは、各募集案内をご覧ください)

■試験日 5月24日(土)

■試験開始時間・場所
9:00 市立四日市病院

■応募期限
5月14日(水) 17:15必着

■募集案内請求先と応募先 〒510-8567 芝田二丁目2-37 市立四日市病院看護部(内線5035)

◆臨時看護師随時募集中

勤務時間帯・曜日相談に応じます。

消費生活相談員(嘱託職員)募集

市民・消費生活相談室
(☎354-8147 FAX354-8452)

■募集職種・採用予定日

消費生活相談員(常勤嘱託)
7月1日

■募集人数 1人

■受験資格

- ①～④の条件をすべて満たし、パソコンの基本操作ができる人
- ①昭和30年4月2日以降生まれ
- ②地方公務員法第16条に定める欠格条項に該当しない
- ③外国籍の人は永住者または特別永住者の在留資格を有する
- ④消費生活専門相談員、消費生活アドバイザーもしくは消費生活コンサルタントのいずれかの資格を有する

■職務内容 消費生活相談、消費者啓発および関連業務

■試験日時・場所

6月1日(日) 9:30
総合会館7階 第2研修室

■応募期限

4月21日～5月16日必着

他 詳しくは、市民・消費生活相談室(市役所1階)で配布する採用試験要項をご覧ください。市ホームページ「職員募集」からもダウンロードできます

保育園看護師(嘱託職員)募集

保育幼稚園課
(☎354-8173 FAX357-5260)

市立保育園における園児などの健康管理、保健指導などを担当する看護師の嘱託職員採用試験を行います。



■募集人数 2人

■受験資格 昭和30年4月2日以降生まれで、看護師または准看護師の免許を有する人(見込み可)で、地方公務員法第16条に定める欠格条項に該当しない人。外国籍の人は、永住者または特別永住者の在留資格を有する人

■採用予定日 7月1日

■試験日時・場所

5月25日(日) 9:00 総合会館

■応募期限 5月14日必着

他 詳しくは、保育幼稚園課(総合会館3階)で配布する採用試験要項をご覧ください。市ホームページ「職員募集」からもダウンロードできます

■願書請求先 願書の郵送を希望する人は、82円切手を貼った返信用封筒を同封し、〒510-8601 保育幼稚園課へ

平成26年度 市立四日市病院 助産師・看護師採用試験日程

市立四日市病院総務課 [☎354-1111 (内線5211) FAX352-1565]

採用予定人数など詳しくは、試験月の前月の広報よっかいち下旬号に掲載し、募集案内を配布します。

採用試験日	応募締切日	採用年月日
5月24日(土)	5月14日(水)	7月1日または平成27年4月1日
6月21日(土)	6月11日(水)	10月1日または平成27年4月1日
7月27日(日)	7月16日(水)	
8月21日(木)	8月11日(月)	
9月21日(日)	9月11日(木)	平成27年1月1日または平成27年4月1日
11月22日(土)	11月12日(水)	
平成27年1月23日(金)	平成27年1月14日(水)	平成27年4月1日
平成27年2月20日(金)	平成27年2月10日(火)	

■試験科目 小論文、適性検査、面接



「早ね 早おき 朝ごはん」市民運動 推進中！
地域ぐるみで、子どもの生活リズムを向上させよう！

住宅リフォームを支援します

商業勤務課(☎354-8175 FAX354-8307)

本市では、地域経済の活性化および居住環境の向上を図ることを目的として、市内の建設業者により、現在お住まいの住宅を改修する場合に、その費用の一部を助成します。



対市内に在住し、自己の所有する住宅に居住しており、世帯全員が、市税を滞納していない人

■対象となる工事

- 自己の所有する住宅のリフォームで、次の条件をすべて満たす工事
- ①リフォームに要する費用(消費税および地方消費税の額を除く)が20万円以上であること
 - ②リフォームを業として行う事業者(市内に事業所を有する法人または個人に限る)が施工する工事であること
 - ③平成27年3月31日までに工事が完了し、実績報告書を提出することができる工事

※補助金の交付決定前に契約、着工している工事や、他の助成を受けている工事は対象となりません。また、過去にこの補助金を利用したことがある人は対象となりません

■対象工事の例 屋根の修繕、浴室・トイレ・キッチンの改修、壁クロスの張り替え、畳の取り替えなど。具体的な対象工事の事例は、市ホームページからダウンロードできます

■対象とならない工事の例 別棟の倉庫や車庫などの工事、造園・門扉・塀などの工事、解体工事など

定150件程度(応募多数の場合は抽選)

■補助額 対象となる工事に要した費用の20%(1,000円未満切り捨て)で、20万円まで

申5月14日～28日(土・日曜日を除く)

く) 8:30～17:15に、111会議室(市役所11階)へ

他申請書は、商業勤務課(市役所7階)、各地区市民センター、楠総合支所で配布する他、市ホームページからもダウンロードできます。書類を提出する人が申請者と異なる場合は、委任状を提出してください。木造耐震住宅補強工事に関する無料耐震診断を受けた人は、必ず事前に、建築指導課(☎354-8208)へお問い合わせください。今年度の募集は、2回に分けて行う予定です。2回目の募集は、10月ごろ(50件程度)を予定しています(詳しくは、広報よっかいち8月下旬でお知らせする予定です)

健康づくりよっかいち2014 ～キレイに!かっこよく! 大变身してみませんか～

健康づくり課(☎354-8291 FAX353-6385)

対健康づくりに興味のある人で、おおむね20～74歳の人(心臓病・不整脈のある人は事前に相談、運動制限のある人は参加不可)

時6月6日～8月8日の金曜日
9:30～11:30

所勤労者・市民交流センター(中央緑地内)

内ストレッチ・筋力トレーニング・ボール運動、調理実習、健康づくりについての講義など。食習慣、運動方法を身につける9回シリーズの教室

定50人(応募多数の場合は抽選。結果は応募者全員に通知)

料1,600円(調理実習費など)

申5月21日までに、郵便番号、住所、名前、生年月日、電話番号、これまでになかったことのある病気、現在治療中の病気、服用している薬、心臓病・不整脈の有無、運動制限の有無を、はがきかファクス、または直接、〒510-8601 健康づくり課(市役所3階)へ

情報

◆アイデア・発明を楽しむ会

時5月11日(日) 13:30～16:00

所なやプラザ **料**500円

問同会 堀内(☎090-8074-5412)

◆子どもスペース四日市(子育て支援プログラム)

申事前に、同所(☎/FAX321-0883)へ

●教えて、三原先生

時5月15日(木) 11:00～12:00 **所**同所

●絵本³(えほんさんじょう)

時5月16日(金) 10:30～11:00 **所**同所

●よしのさんとあそぼ!

時5月21日(水) 10:00～11:30 **所**同所

●あべっくままん

時5月29日(木) 10:00～12:00 **所**同所

◆高齢期の整理収納講座

対50歳以上の人 **時**5月15日・22日・29日、

6月5日(いずれも木曜日) 14:00～16:00

所本町プラザ3階 はもりあ四日市 会議室

定12人(先着順) **料**各回500円

申事前に、中村(☎/FAX321-2970)へ

◆6月開講職業訓練生募集(無料)

対ハローワークへ求職申し込みをした再就職

希望者 **所**ポリテクセンター三重(西日野町)

内溶接技術科、住宅アドバイザー科 **他**希望者は、

5月15日までの職業訓練ガイダンス(毎

週木曜日実施)に1回参加必須 **申**同センター

(☎320-2645 FAX322-2890)へ

◆刺し子手作り小展 藤岡光代さん

時5月15日(木)～6月10日(火)

所ギャラリーゆき(沖の島町 昭和薬品店内)

問同ギャラリー(☎/FAX352-2277)

◆三重水墨画展(無料)

時5月16日(金) 10:30～17:00・17日(土)

10:00～17:00・18日(日) 10:00～16:00

所文化会館展示棟2階

問同会 江川(☎/FAX352-6703)

◆楠町田んぼアート田植え参加者募集(無料)

時5月17日(土) 8:30から[雨天時は18日(日)

に順延] **所**近鉄名古屋線楠町小倉鉄橋 南西

側の田んぼ **持**田植えのできる服装、帽子

他現地までの案内など詳しくは、楠まちづくり

コミュニティまたは楠総合支所ホームページ

をご覧ください

問楠地区団体事務局(☎/FAX398-3121)

◆Biz Cafe(起業家交流会)(無料)

時5月17日(土) 10:00～12:30

所ビズ・スクエアよっかいち(栄町)

問同所(☎329-5407 FAX329-5408)

◆御池沼沢植物群落・周辺文化財をたずねて

時5月18日(日) 9:00 大池中学校前バス停

集合、12:00 メリノール女子学院前バス停

解散(雨天実施) **料**200円 **問**四日市内人

協会 飯田(☎/FAX345-0862)

◆和楽ハーモニカコンサート(無料)

時5月18日(日) 開場12:30 開演13:00

所楠福祉会館 **問**竹中(☎383-5015)

◆生年月日出生地でオーラカラーを読み解く

時5月19日(月) 10:00から・13:30から

所暮らしを楽しむ^{かまど}家(采女町)

料1,500円(抹茶と和菓子付き) **申**5月16日

までに、古市(☎090-2181-3824)へ

◆親力アップセミナー 父親の役割・母親の役割

時5月21日(水) 10:00～11:30(受け付け

9:30) **所**あさけプラザ 第2会議室

問スコレ東海事務所(☎058-231-8892

平日10:00～15:00)

◆海の好きな子あつまれ 四日市海洋少年団 団員募集

対小学生以上の人

問同団 林(☎345-5378)

暮らしの情報

イベント・講座

募集

その他

保健だより

長崎への平和の取材 「親子記者」参加者募集

市民生活課(☎354-8179 FAX354-8316)

対小学4～6年生の子どもとその保護者(二人一組)

時8月8日(金)～11日(月)

定全国の対象自治体から9組18人(応募多数の場合は抽選)

申5月9日(当日消印有効)までに、住所、名前、性別、学校名・学年、電話番号、保護者の名前・性別、平和を願う一言メッセージを、はがきかEメールで、〒852-8117 長崎市平野町7-8 日本非核宣言自治体協議会事務局(長崎市平和推進課内 ☎095-844-9923 info@nucfreejapan.com)へ

他詳しくは、同事務局にお問い合わせいただくか、ホームページ(<http://www.nucfreejapan.com>)をご覧ください

ぜん息児のための 「チャレンジ・デイキャンプ」 参加者募集

環境保全課(☎354-8278 FAX354-4412)

ぜん息だから激しい運動はできない、多少の発作は仕方ないと思っていませんか。小児アレルギー専門医の指導のもと、正しい治療法や自己管理の仕方を、楽しみながら学びます。保護者対象の講話もあります。

また、運動による肺機能の変化を調べたり、気道の炎症の程度が分かる呼気NO測定検査が受けたりできます。

対ぜん息をもつ小学1～6年生とその保護者で4回すべてに参加できる人

時第1回 7月19日(土)

問診・肺機能測定など

第2回 7月27日(日)

デイキャンプ1回目

第3回 10月26日(日)

デイキャンプ2回目

第4回 11月29日(土)

問診・肺機能測定など

所第1・4回はヘルスプラザ(塩浜町)、第2・3回は少年自然の家
定20組(応募多数の場合は、医師により選考。6月下旬に申込者全員に通知) **料**無料

申6月13日までに、所定の申込書を、郵送か直接、〒510-8601 環境保全課(市役所5階)へ

他申込書は、市内小学校に設置するほか、市ホームページからもダウンロードできます

バラを育ててみませんか

市街地整備・公園課
(☎354-8197 FAX354-8404)

南部丘陵公園のバラ園でバラを育ててみませんか。「四郷栗の木林をつくる会」が、丁寧に指導してくれますので、初心者でも安心して参加できます。



対時南部丘陵公園のバラ園で、月3回以上、金曜日の午前中の作業に参加でき、少なくとも1年以上は継続できる人

所南部丘陵公園北ゾーン バラ園

対各自が一区画のバラ(8～10株程度)を育成・管理します

定2人(先着順)

申5月7日～16日(平日の8:30～17:15)に、電話で、市街地整備・公園課へ

他活動の様子は、毎週金曜日午前中に南部丘陵公園バラ園でご覧いただけます

平成26年度 「在宅医療市民啓発活動補助」 申請者募集

健康福祉課(☎354-8281 FAX359-0288)

対市民または、本市を活動拠点とする市民活動団体など

事業内容 在宅医療を広く市民に

知ってもらうための市民企画による啓発活動(講演会・勉強会など)にかかる経費を補助する。7月1日～平成27年2月28日に実施する活動[同一申請者(団体)による申請は、年度1回のみ]

補助限度額 活動に直接必要な経費の2分の1(講師料については全額補助。申請金額の上限は10万円)

申5月1日～6月2日に、必要書類を、郵送か直接、健康福祉課(市役所3階)へ。申請書の内容を審査し、補助金交付が決定した場合は、決定通知を送付します。1回目の募集で補助金交付決定額が予算額に達しなかった場合は、予定額に達するまで引き続き募集を行います

他必要書類など詳しくは、健康福祉課、各地区市民センター、楠総合支所にある募集要項をご覧ください。また、市ホームページからもダウンロードできます

毎年5月12日は 「民生委員・児童委員の日」

健康福祉課(☎354-8109 FAX359-0288)

本市では、約600人の民生委員・児童委員と主任児童委員が活動しています。

民生委員は、民生委員法により住民の中から選ばれ、厚生労働大臣から委嘱されています。また、児童委員は、児童福祉法によって民生委員が兼ねており、児童福祉問題を専門に担当する主任児童委員もいます。

民生委員・児童委員、主任児童委員は、自らも地域住民の一員として、それぞれが担当する区域において、住民の生活上のさまざまな相談に応じ、行政をはじめ、適切な支援やサービスへの「つなぎ役」として、さまざまな活動に取り組んでいます。福祉に関する悩みがある人は気軽に相談ください。

パブリックコメント

(仮称)四日市市防犯カメラの設置及び運用に関する条例(案)についての意見を募集します

市民生活課(☎354-8179 FAX354-8316)

犯罪などの防止・抑止を目的とした防犯カメラの適正な設置・運用に関し、遵守すべき義務などを定める条例案について、皆さんの意見を募集します。

■素案の入手先 市ホームページ
(HP<http://www5.city.yokkaichi.mie.jp/menu73267.html>)、市民生活課(市役所5階)、市政情報センター(市役所北館1階)、市民窓口サービスセンター(近鉄四日市駅高架下)、各地区市民センターおよび楠総合支所

■募集期間

4月28日(月)～5月27日(火)

■意見の提出方法 住所、名前を記入の上、市民生活課、市民窓口サービスセンター、各地区市民センター、楠総合支所へ直接お持ちいただくか、郵送(当日消印有効)、ファクス、Eメールで、〒510-8601 市民生活課(☎shiminseikatsu@city.yokkaichi.mie.jp)へ

(仮称)四日市市公契約条例骨子(案)についての意見を募集します

調達契約課(☎354-8124 FAX354-8379)

本市では、これまでに入札制度における透明性、公正性および競争性の確保に向けて、さまざまな取り組みを進めてきましたが、公契約に係る事業のより一層の質の向上を目指して「(仮称)四日市市公契約条例」を策定することとし、その骨子(案)をまとめましたので、皆さんの意見を募集します。

■資料の入手先 市ホームページ

(HP<http://www5.city.yokkaichi.mie.jp/menu73267.html>)、調達契約課(市役所5階)、市政情報センター(市役所北館1階)、市民窓口サービスセンター(近鉄四日市駅高架下)、各地区市民センターおよび楠総合支所

aichi.mie.jp/menu73267.html)、調達契約課(市役所5階)、市政情報センター(市役所北館1階)、市民窓口サービスセンター(近鉄四日市駅高架下)、各地区市民センターおよび楠総合支所

■募集期間

4月21日(月)～5月20日(火)

■意見の提出方法 住所、名前を記入の上、調達契約課、市民窓口サービスセンター、各地区市民センター、楠総合支所へ直接お持ちいただくか、郵送(当日消印有効)、ファクス、Eメールで、〒510-8601 調達契約課(☎choutatsu@city.yokkaichi.mie.jp)へ

その他

平成26年度分の国民年金保険料の学生納付特例の申請受け付けが始まりました

保険年金課(☎340-0221 FAX359-0288)

学生の人には、申請によって国民年金保険料の支払いが猶予される学生納付特例制度があります。承認されれば病気やけがなどが原因で障害が残ったときなどにも安心です。

手続きには、年金手帳・学生証の写しまたは在学証明書(原本)・印鑑をお持ちください。

また、2月下旬までに平成25年度の学生納付特例の承認通知が送付された人で、引き続き在学予定の人には日本年金機構からはがき形式の申請書が送付されます。

申請を希望する人は、必要事項を記入の上、はがきを返送してください。

◆免除申請対象期間が延長されました

平成26年4月からは、申請時点の2年1カ月前の月分まで免除(学生納付特例、若年者納付猶予含む)申請ができるようになりました。過去2年間に未納期間がある人は申請してください。

情報

◆子ども文化NET

アンディ先生のストリートマジック

時5月24日(土) ①開場14:00 開演14:30
②開場18:00 開演18:30 所じばさん三重6階 ホール 料2,500円 申事前に、こどもスペース四日市(☎/FAX321-0883)へ

◆一日体験・護身術

対中学生以上の人 時5月24日(土) 19:00～21:00 所朝明中学校 武道場 料500円 申事前に、市スポーツ指導員 有松(☎365-9753 19:00～21:00)へ

◆自然農法セミナー 夏野菜の栽培管理

時5月25日(日) 10:00から 所ばんこの里会館(陶栄町) 料500円 問MOA自然農法四日市普及会 加藤(☎/FAX363-6073)

◆四日市吹奏楽団 定期演奏会

時5月25日(日) 開場13:30 開演14:00 所文化会館 第1ホール 料一般1,000円(当日1,300円)、中学・高校生500円(当日700円)、小学生無料(チケットは文化会館などで発売) 問同団事務局(☎386-4196)

◆三重就職セミナー(無料)

対平成27年3月大学・短大・専門学校卒業予定者、34歳ぐらいまでの若年就職希望者(1ターン・Uターン含む) 時5月28日(水) 13:00～17:00 所文化会館展示棟

問四日市商工会議所産業振興課(☎352-8194 FAX354-3737)

◆みえ歴史街道 初夏の桜地区を訪ねる(無料)

時5月31日(土) 9:00～13:00(受け付け8:30。雨天実施) 近鉄高角駅前集合

行き先 智積養水、酒蔵ほか(5km)

定80人(応募多数の場合は抽選)

申5月20日までに、参加者(5人まで)の住所、名前、電話番号を、往復はがきで、〒510-8511 新正四丁目21-5 みえ歴史街道事務局(☎352-0761 FAX352-0589)へ

他集合場所に駐車場はありません。公共交通機関を利用してください

◆講演会:知的障がい児のための成年後見制度

時5月31日(土) 14:00～15:30 所勤労者・市民交流センター東館3階 大会議室(中央緑地内) 料500円

申5月24日までに、特別支援学校聖母の家学園 大橋(☎321-4502 FAX321-4513)へ

◆フリーマーケット in 聖 出店者募集(無料)

時6月7日(土) 10:00～14:00[雨天時は8日(日)に順延] 所喫茶聖 駐車場(伊坂町)

出店スペース 1組1区画(ヨコ1.8m×タテ1.8m) 定12組(先着順)

申5月1日10:00以降に、電話かファクスで、虹の会 水谷(☎090-1238-3574 ☎/FAX364-8755)へ

◆三重県立美術館 ボランティア会員募集

対18歳以上(高校生を除く)68歳以下で、月4回以上半日活動できる人で養成講座(講習2回、実習数回)を受講できる人 定20人

申5月1日～6月30日に、郵便番号、住所、名前、年齢、生年月日、電話番号を、往復はがきで、〒514-0007 津市大谷町11番地 三重県立美術館 ボランティア「櫻の会」(☎059-227-2100)へ

◆NPO俳句みえ スクーリング生募集

時①若葉 毎月第1木曜日 9:30～11:30、②あかやしお 毎月第1土曜日 13:30～15:30、③みなと 毎月第3木曜日 13:30～15:30 所文化会館 料4カ月目から700円/月

申同会 勝又(☎/FAX326-1407)へ

暮らしの情報

イベント・講座

募集

その他

保健だより

図書館システムと市立図書館ホームページが新しくなりました

市立図書館 (☎352-5108 FAX352-9897 月曜日、第2・4火曜日休館)

市立図書館とあさけプラザ図書館、楠公民館図書室、環境学習センターを結ぶ図書館情報システムの更新により、さらに便利に図書館を活用していただけるようになりました。

◆ホームページや各館(室)内の検索端末(OPAC)が便利です

市立図書館ホームページ: <http://www.yokkaichi-lib.jp>

- 図書の予約ができます
 - 自分の貸出状況や予約状況が確認できます
 - メールアドレスやパスワードの変更ができます
 - 貸出期間の延長ができます。ただし、予約が入っていたり、延滞している図書は延長できません。また、延長手続きは1回限りです
- ※上記の操作には、パスワードの登録が必要です。登録手続きは、各図書館(室)で行ってください。すでにインターネット予約を利用している人は、登録する必要はありません[詳しくは、各図書館(室)まで、お尋ねください]

◆館内検索端末(OPAC)を使おう

自分で検索した本が、図書館のどこにあるかを画面で表示します。また、検索結果をレシートに印刷することができるので、今までのように自分で書き写す必要がなくなります。

求職者の資格取得を支援します

商業勤労課 (☎354-8175 FAX354-8307)

市では、市内に在住する求職者が円滑に就職できるよう、就職に有利とされる資格の取得にかかる費用の一部を助成します。

■対象となる資格

- ①フォークリフト運転技能講習修了資格
- ②介護職員初任者研修課程

- ☑ 市内に在住する人
- ハローワークで求職登録をし、求職活動を行っている人
- 過去に同一の助成金を受けていない人
- 18歳以上の人 (①のみ)

■補助額 受講料のうち、自己負担額の2分の1 (ただし、①は上限2万円、②は上限4万円)

※受講修了後、実績報告書を提出いただいたあと、助成金を支給します

☑ 所定の申請用紙に、添付書類を添えて、郵送か直接、〒510-8601 商業勤労課 (市役所7階) へ

※受講の申し込みをする前に、必ず申請してください。受講の申し込み後の申請は受け付けません

☑ 申請用紙は、商業勤労課、各地区市民センター、楠総合支所で配布する他、市ホームページからもダウンロードできます

※平成27年3月末までに資格を取得し、実績報告書を提出してください

四日市都市計画生産緑地地区の変更に伴う公聴会の開催

(平成25年中に行方制限の解除となった生産緑地などの都市計画からの除外手続き)

都市計画課 (☎354-8194 FAX354-8404)

都市計画の変更案を作成するに当たり、原案の縦覧および公聴会を開催します。原案に対して意見を述べたいことを希望する人は、事前に公述申出書の提出が必要です。

☑ 5月29日(木) 19:00から

☑ 総合会館7階 第2研修室

■対象の都市計画変更原案

四日市都市計画生産緑地地区の変更

- ①平成25年4月1日～平成26年3月31日に、死亡、病气・けがなどで維持できなくなった農地や公共施設を設置する通知があった農地を生産緑地地区から除外します

- ②生産緑地としての指定要件が満たせなくなった農地を生産緑地地区から除外します

■縦覧・公述申出書の提出期限

5月8日(木)～22日(木)

8:30～17:15 (土・日曜日を除く)

■縦覧場所

都市計画課 (市役所4階)

■公述申出書の提出先 四日市市長

(〒510-8601 都市計画課)

公述申出書の提出がない場合は、公聴会に代えて説明会を開催します

西老人福祉センター無料送迎バスが便利になりました

介護・高齢福祉課
(☎354-8425 FAX354-8280)

☑ 市内または三重郡に在住する60歳以上の人 料無料

■火曜日 (三交バス)

9:30 近鉄四日市駅南乗り場発
⇒9:40 JR四日市駅⇒9:45 老松橋北詰め⇒9:55 本郷郵便局前⇒10:05 坂部⇒10:15ごろ 西老人福祉センター着

■金曜日 (三交バス)

9:30 JR四日市駅発⇒9:40 近鉄四日市駅南乗り場⇒10:00 川島市民センター⇒10:15 坂部⇒10:25ごろ 西老人福祉センター着

■水曜日 (三岐バス)

9:50 保々地区市民センター発 (小牧町、山城駅、八千代台、あさけが丘、あがたハイツ経由) ⇒10:20ごろ 西老人福祉センター着

■土曜日 (三岐バス)

9:50 あかつき学園前発 (山城駅、八千代台、あさけが丘、あがたハイツ経由) ⇒10:20ごろ 西老人福祉センター着

☑ 三岐バスは、経路・時間とも今までどおり。いずれも帰りは、西老人福祉センター 14:30発

☑ 西老人福祉センター (西坂部町) ☎326-5888)

肝炎ウイルス検査を無料で実施しています

健康づくり課
(☎354-8282 FAX353-6385)

ウイルス性肝炎は、ウイルスの感染によって起こる肝臓の病気です。肝炎は、感染した状態を放置すると慢性肝炎から肝硬変、肝がんに進行する場合があります。今までに肝炎ウイルス検査を受けたことのない人は、検査を受けましょう。

対市内に住民登録があり、今までに肝炎ウイルスの検査を受けたことのない人

■期間 平成27年3月31日まで

所委託医療機関

料無料

申所定の申込書を、直接、健康づくり課（市役所3階）へ。受診券を発行します

他申込書の郵送、ファクスを希望する場合は、同課まで連絡してください

風しん抗体検査を無料で実施しています

健康づくり課
(☎354-8282 FAX353-6385)

妊婦が風しんにかかることを予防し、生まれてくる子どもの「先天性風しん症候群」の発症を防ぐために風しんの抗体検査を受けましょう。

■期間 平成27年3月31日まで

対市内に住民登録があり、次のいずれかの条件を満たす人

- ①妊娠を希望する女性
- ②妊娠を希望する女性の配偶者などの同居者
- ③風しんの抗体が低い妊婦の配偶者などの同居者

※過去に、妊婦健康診査などで、風しんの抗体検査を受けた人、風しん（麻しん・風しん混合ワクチンを含む）の予防接種を受けたことのある人、風しんにかかったことがある人は、対象に

なりません

所委託医療機関

料無料

申所定の申込書を、直接、健康づくり課（市役所3階）へ。受診券を発行します

他申込書の郵送、ファクスを希望する場合は、同課まで連絡してください。風しんの抗体が低い場合は、風しんワクチンの予防接種をお勧めします。風しんワクチンの予防接種は実費となります

70～74歳の人の医療機関での一部負担金割合見直しについて

保険年金課(☎354-8159 FAX359-0288)

70～74歳の人の医療費の一部負担金割合は、法律上2割または3割になっています。2割の人については、特例措置でこれまで1割負担になっていましたが、平成26年4月から以下のとおり見直されました。(後期高齢者医療制度以外の公的医療保険が対象となります。)

- 昭和19年4月1日以前生まれの人は、特例措置の継続により「1割」
 - 昭和19年4月2日以降生まれの人は、特例措置の廃止により70歳の誕生日の翌月（1日が誕生日の人はその月）から「2割」
 - 現役並み所得者の一部負担金割合は、「3割」のまま変更なし
- なお、一部負担金割合は、70歳の誕生日（1日が誕生日の人は前月）下旬ごろに送付する高齢受給者証に記載されますので、確認してください。

また、1カ月の医療費の負担が一定の額を超えた場合に、申請により払い戻される高額療養費の自己負担限度額は、一部負担金割合が2割の人も、1割の人と同額になります。国民健康保険では該当する人に「高額療養費支給申請書」を郵送しますが、通常、通知は該当月から2カ月後の20日すぎになります。申請時には医療費の領収書が必要です。

情報

◆内部学童保育所 保育スタッフ募集

■勤務時間 平日14:00～18:00（日曜日・祝日休み）土曜日・長期休み 8:00～18:00

■時給 750円（土曜日は850円）

■待遇 昇給、賞与年2回、通勤費別途支給、ユニフォーム貸与 **他**時間・曜日は相談に応じまず **問**同所 今田(☎347-4412 平日12:00～18:30)

◆ライア・グロッケンなど音遊び

ピアチェーヴォ

対未就園児 **時**毎月第1・3水曜日 10:10～11:00（受け付け10:00）

所三浦台公会所 **料**子ども1人1,000円/回（楽器使用・材料費含む）**申**第1・3月曜日までに、同事務局(☎090-5610-2158)へ

◆最新型通信カラオケでカラオケしませんか

対月8回以上来られる人 **所**中部マンション406（中部）**料**3,000円/月

申事前に、電話で、佐藤(☎/FAX352-8641)へ

◆ハーモニエ 会員募集

時毎月第2・4木曜日 10:00～16:00

所文化会館 練習室

問同会 藤井(☎090-4163-2864)

◆ボーイスカウト募集 四日市第15団

対ビーバースカウト 5歳～小学2年生

カブスカウト 小学3～5年生

ボーイスカウト 小学6～中学2年生

■活動拠点 吉田神社（八王子町）

他見学や体験入隊も歓迎します

問同会 内山(☎/FAX332-5054)

◆国家公務員募集 一般職試験（高卒者試験）

■受験案内などの人事院ホームページ掲載および配布 5月12日(月)から

■申込期間 インターネット：6月23日～7月2日、郵送・持参：6月23日～26日

■第一次試験日 9月7日(日)

問人事院中部事務局(☎052-961-6838)

◆JR東海からのお願い

耕作地やあぜなどの野焼きの火が鉄道用地に飛び火し、列車を止めるという事象が続けて発生しています。野焼きをする際は、関係消防署へ連絡の上で、火の動向をしっかり監視するとともに、消火用水などを常に準備して、隣地に燃え広がることのないよう火気の管理を厳重にお願いします。

問東海旅客鉄道株式会社三重支店 四日市電気区(☎353-8816 FAX351-8906)

◆ご存じですか「法テラス」

日本司法支援センター（法テラス）は、国により設立された公的な法人です。金銭問題、離婚、相続、労働問題など法的トラブルでお困りの人、どこに相談したらいいかわからない時は、一人で悩まずにお気軽にご利用ください。

■法テラスサポートダイヤル(☎0570-078374)

問法テラス三重(☎050-3383-5470)

◆「国の教育ローン」のご案内

入学時や在学中に必要な資金を融資する公的な制度です。

対融資の対象となる学校に入学・在学する人の保護者（所得制限あり）

■融資額 学生・生徒1人当たり350万円以内

■利率 年2.35%（平成26年4月1日現在）

■返済期間 15年以内

他母子家庭・交通遺児家庭または世帯収入（所得）200万円（122万円）以内の家庭は、利率、返済期間に優遇があります

問教育ローンコールセンター(☎0570-008656（ナビダイヤル）、☎03-5321-8656)

国民健康保険では脳ドックの 受診料の一部を補助します

保険年金課(☎354-8158 FAX359-0288)

対 次の条件を全て満たす人

- ① 四日市市国民健康保険に加入している人
- ② 申請日の前月分までの1年間の保険料を完納している世帯員
- ③ MRIを含む脳ドックを受診する人(保険診療によるものは除く)

内 補助金額は、MRI検査にかかる費用で、10,000円を限度とする

申 脳ドック受診前に、国民健康保険証と印鑑を持って、直接、保険年金課(市役所3階)、各地区市民センター(中部を除く)、楠総合支所または市民窓口サービスセンター(近鉄四日市駅高架下)へ

他 脳ドック受診後の申請は受け付けできません。必ず受診前に申請し、決定通知を受けた後に受診してください

人工内耳用スピーチプロセッサの 買い替え費用を助成します

障害福祉課

(☎354-8171・8527 FAX354-3016)

重度障害者(児)日常生活用具給付事業の対象用具に人工内耳用音声信号処理装置(スピーチプロセッサ)が加わりました。①~③の条件をすべて満たす場合に、買い替え費用の一部を助成します。

■条件

- ① 身体障害者手帳(聴覚障害)を持っている人で、人工内耳埋め込み手術から5年以上が経過している人
- ② 装置の買い替えが医療保険の対象にならないとき
- ③ 所得の条件を満たす人

他 申請前に購入した装置は、助成の対象となりません。必ず購入前に障害福祉課までお問い合わせください

就学援助制度の 認定基準変更のお知らせ

学校教育課(☎354-8250 FAX354-8475)

就学援助制度においては、所得によって認定基準を設けていますが、所得審査の基準が変更になりました。

対 市立小・中学校に在学中のお子さんの保護者で、学校集金の支払いなど、経済的に困っている人

内 学用品費、給食費などの一部に対する援助

申 新しく申し込まれる人は、各学校または学校教育課に相談してください。援助を受けられるかどうかは、所得審査後、学校を通じてお知らせします。

すでに申し込みをした人は、再度申し込む必要はありません

他 地区の民生委員・児童委員が家庭訪問する場合があります

日本赤十字社の 社資募集にご協力を

日赤四日市市地区

(健康福祉課内 ☎354-8109 FAX359-0288)

5月は、赤十字運動月間です。

日本赤十字社(日赤)では、災害や紛争・飢餓などで苦しむ人々への支援活動を行っています。

また、日赤四日市市地区では、水害・火災などの被災者にお見舞いをお届けしています。こうした活動の資金となる社資募集にご理解とご協力をお願いします。

勤労者・市民交流センターに フリースポット(Wi-Fi)を設置

勤労者・市民交流センター(☎347-3000 FAX45-3286 8:30~20:30 火曜日休館)

Wi-Fi対応のパソコン、携帯電話、携帯ゲーム機などで、インターネット、無線LANが利用できます。

時 平日 17:30~21:00、土・日曜日 19:30~21:00(ただし、火曜日、祝日は利用できません) ↗

所 勤労者・市民交流センター北館1階(中央緑地内)

料 無料

茶室「泗翠庵」 立礼席のご案内

泗翠庵[鶴の森公園内 ☎/FAX352-4960 月曜日休館(祝日の場合はその翌日)]

茶室泗翠庵「立礼席」についてQ&A形式でご案内します。



Q立礼席とは何ですか

A日本の伝統文化である茶道に気軽に触れていただきながら、和菓子と抹茶がいただける「いす席」の呈茶席です(正座する必要はありません)。予約なしで、どなたでも利用できます

Q茶道のマナーを知らないのですが利用できますか

A茶道のマナーを気にせず、気楽に利用できます。なお、茶道の事を知りたい人、施設見学を希望される人は、遠慮なく係の者へお尋ねください

Qイベントなどはありますか

A毎月第2日曜日には、全国の小京都と呼ばれる市や町から、銘菓を取り寄せ提供したり、毎月第1木曜日はサービスデーとして、和菓子に時季のものなどを添えてお待ちしています(いずれも数に限りがあります)。また、毎年2月中と8月中に萬古陶芸作家の茶わんを選んで抹茶をいただく催しもあります。駐車場など詳しくは、お問い合わせください



時 10:00~16:00(入室は15:40まで)

料 400円

平成26年度 市役所の組織・機構

総務課(☎354-8115 FAX359-0286)

本市では、
新たな市政運
営に向けて、
平成26年度
の組織・機構
の見直しを行
いました。



平成26年度から変わった組織・機
構(変更部分のみ)は下記のとおり
です。

◆政策推進部・市民文化部

■国際交流業務を秘書課に移管

姉妹(友好)都市交流などの国際
交流業務を秘書課(☎354-8097
Fax354-3970)に移管しました。

■多文化共生推進室を市民生活課に 移管

日本人市民と外国人市民の共生を
推進する多文化共生推進室を市民生
活課(☎354-8114 Fax354-8316)
に移管しました。

■文化国際課の名称変更

文化国際課の名称を文化振興課
(☎354-8239 Fax354-4873)に
変更しました。

◆健康福祉部

■保護課保護第4係の新設

(☎354-8076 Fax354-8341)
保護課にこれまでの3係に加え、
保護第4係を設置しました。

■臨時福祉給付金室の新設

(☎354-8092 Fax354-8093)
臨時福祉給付金室を設置し、臨時
福祉給付金の支給事務を行います。

◆都市整備部

■公共交通推進室の新設

(☎354-8194 Fax354-8404)
都市計画課に公共交通推進室を設
置し、内部・八王子線をはじめ本市
の公共交通政策を総合的に推進しま
す。

■グループ制の見直し

公共交通推進室の設置に伴い、都
市計画課のグループを「総務・土地
利用グループ」「都市施設グループ」
「まちづくり支援グループ」に再編し
ました。

◆上下水道局

■総務課管財契約係を管財係と契約 係の2係に再編

水路使用許可などの財産管理は管
財係(☎354-8354 Fax354-8249)、
入札・契約や物品購入などは契約係
(☎354-8352 Fax354-8249)が
担当します。

■水道移設工事の一元化

下水道建設課が行っていた下水道工
事に伴う水道移設工事を水道維持課
(☎354-8361 Fax354-8460)に
移管しました。

◆市立四日市病院

■総務課経理係の名称変更

経理係の名称を経営係(☎354-
1111 Fax352-1565)に変更しま
した。

■新病棟整備課の名称変更

新病棟整備課の名称を施設課(☎
354-1111 Fax352-1565)に変
更しました。

■医事課の係制を廃止

医事課(☎354-1111 Fax354-
1218)の係制を廃止しました。

土・日曜日、祝日も利用できます (10:00~19:00 ただし、火曜日は休業)

◆市民窓口サービスセンター(近鉄四日市駅高架下・☎359-6521)

(住民票、戸籍、税、印鑑登録証明書発行や住民異動届、戸籍届、印鑑登録受付、市税収納など)

※転入、転居、国保加入届など平日17:00以降と土日祝日には取り扱いのできない業務があります



四日市けいりん

本場…5月13・14・15日

場外発売…5月3・4・5・6・12・13・14・15・16・
17・18・22・23・24・25・26・27・29・30・31日

(払い戻しは、開催日を除いた土、日、祝、休日にはできません)

市の情報発信源

CTY

地デジ12ch

ちゃんねる
よっかいち

手話
付いています

放送時間(20分間)

毎日 9:00・19:30

内容(予定)

1日(木)~10日(土) 市内のお出かけスポット~北部編~
11日(日)~20日(火) 四日市けいりんに行ってみよう!
21日(水)~31日(土) 多文化共生の取り組み

※番組DVDを市政情報センタ
ー、図書館(自動車文庫を含
む)、楠公民館図書室、あさ
けプラザ図書室で貸し出し
ています。博物館では視聴で
きます



エフエムよっかいち
WAVE 76.8

「よっかいち わいわい人探訪!」(5分間)

日曜日 14:00・17:30
…四日市で生き生きと活動している人の
活動現場の声をお届けします

「ALO! YOKKAICHI」(5分間)

土曜日 19:54
…ポルトガル語による市からのお知らせ

「人権を確かめあう日」(5分間)

毎月22日
5月は7:30・13:00・16:30・18:30

「なるほど! 防災」(5分間)

月曜日 17:30、木曜日 8:30
…災害への心構えなど防災に関する
お知らせ

市ホームページ

<http://www5.city.yokkaichi.mie.jp>

体育館・四日市ドームなどの一般公開

A = 9:00~12:00 D = 9:00~16:30
B = 13:00~16:30 E = 13:00~21:00
C = 17:30~21:00 F = 9:00~21:00

中央緑地体育館(☎345-4111)

バドミントン 5/9 A 5/12・19・26 C
5/2・16・20・27 D
5/15 E

卓球 5/8 B 5/13・23 D

バスケットボール 5/8 C 5/22 E

バレー・ソフトバレーボール 5/14・28 D 5/1 E 5/7 F

中央緑地第2体育館(☎345-4111)

バドミントン 5/8・13・23 B 5/28 E

卓球 5/1・2・9・12・15・16・19・22・29・30 B

5/5 C 5/7・21・27 E

バレー・ソフトバレーボール 5/14・20 E

四日市ドーム(☎330-3131)

グラウンドゴルフ 5/23 D 5/1 F

あさけプラザ体育館(☎363-0123)

バドミントン・卓球 5/3・10・24・31 A (9:30から)・B

四日市ドーム・あさけプラザは月曜日休み



急な病気やけがのとき受診可能な医療機関を、24時間案内
 ◆四日市地域救急医療情報センター ☎353-1199
 ◆音声・FAX案内 ☎/FAX 0800-100-1199

★母子健康手帳・健康診査票・予防接種予診票など手元にない場合は、こども保健福祉課まで連絡してください

妊婦・乳幼児健診 問こども保健福祉課 ☎354-8187 FAX354-8061

名称	対象	場所
幼児(1歳6カ月・歳6カ月)健診	対象児に個別通知します	総合会館5階
妊婦・乳児一般健康診査	妊婦・乳児(4カ月・10カ月)	各医療機関

○妊婦健康診査を、県外の医療機関で受診した場合の受診費用を助成します。該当する人はこども保健福祉課まで連絡してください

予防接種 問こども保健福祉課 ☎354-8187 FAX354-8061

接種時は母子健康手帳と予診票をお持ちください

名称(個別接種)	対象
ポリオ BCG 日本脳炎 三種混合 二種混合 四種混合 麻しん、風しん混合 Hibワクチン 小児用肺炎球菌ワクチン 子宮頸がん予防ワクチン	○対象年齢は、予防接種予診票についている説明書で確認してください ○保護者以外が同伴する場合は委任状が必要です(委任状がない人は、連絡してください) <日本脳炎予防接種について> 平成7年4月2日~平成19年4月1日に生まれた人は、20歳未満まで日本脳炎第Ⅰ期・第Ⅱ期を接種することができます。未接種の人は連絡してください。

※平成26年4月1日から水ぼうそうとおたふくかぜの予防接種費用一部補助が開始されました。1~4歳の人を対象で、3,000円までの補助です。接種前に必ず申請してください

育児学級など 所総合会館3階・4階・5階 教室など利用時は、母子健康手帳をお持ちください

申こども保健福祉課(総合会館3階) 窓口・はがき・電話・ファクス

※歯ハハの教室は電話では不可

問こども保健福祉課 〒510-0085 諏訪町2-2 ☎354-8187 FAX354-8061

各教室とも応募多数の場合は抽選

名称	対象など	日時	締め切り	申し込み時必要事項など
パパママ教室 (妊娠中の生活の話、沐浴体験、 妊娠模擬体験など)	出産予定日9月12日以降(教室参加時、妊娠28週未満)の妊婦・その家族 定15組	6月20日(金) 9:30~12:00	6月6日	受講希望日、住所、名前、電話番号、出産経験の有無、妊娠週数、出産予定日
乳幼児食教室 (講話と調理実演など) ※乳児同伴も可	5~8カ月児 定35人 9~12カ月児	6月3日(火) 10:30~11:50 6月10日(火)	開催日の1週間前	受講希望日、住所、対象児の名前(ふりがな)、生年月日、電話番号 定だっこひもなど
デンタルマタニティスクール (講話と歯科健診・歯磨き指導など)	妊娠16~32週の妊婦 定約10人	6月20日(金) 13:30~15:30		受講希望日、住所、名前、電話番号、妊娠週数 定歯ブラシなど
歯ハハの教室 (講話と歯科健診・歯磨き指導など) ※希望者にフッ素塗布	2~4歳未満の幼児 定各15組 ※抽選の結果は、申込者全員に連絡します	6月17日・24日(火) 10:00からのみ 6月27日(金) 10:00からまたは13:30から	5月23日	受講希望日時、住所、保護者名、幼児の名前(ふりがな)、生年月日、電話番号(ファクス番号)、フッ素塗布希望の有無 定歯ブラシ(フッ素塗布時に必要)、タオル ※4カ月以内にフッ素塗布をした人、受講日に2歳未満または4歳の誕生日を過ぎた人は教室を受講できません。歯ブラシをお忘れの場合、フッ素塗布できないことがあります
育児相談	乳幼児	5月26日(月) 9:30~11:00		申し込み不要 定総合会館5階
家庭訪問・電話相談	妊婦、産婦、新生児、乳幼児	月~金曜日(祝日除く) 8:30~17:15	随時	家庭訪問：電話にてお申し込みください 電話相談：直接電話してください

イベント・講座

募集

その他

保健だより

急な病気やけがのとき受診可能な医療機関を、24時間案内

◆インターネット <http://www.qq.pref.mie.lg.jp/>

◆携帯電話による案内 <http://www.qq.pref.mie.lg.jp/k/>

◎病気かな?と思ったら、まずは身近なかかりつけ医に相談してください

休日救急医療など		
名称	診療科・診療時間など	
応急診療所 (西新地14-20) ☎353-1759	内 小 児 科 科	日曜日、祝・休日、年末年始(12/31、1/1・2・3) 10:00~12:00、13:00~16:00
	耳 鼻 咽 喉 科	日曜日 10:00~12:00、13:00~16:00(年末年始休み)
歯科医療センター (本町9-12) ☎354-5130	障 害 者 (児) の 歯 科 診 療 (予 約 制)	火・木曜日 13:30~16:30 日曜日(月2回程度) 9:30~12:30 (祝・休日と12/28~1/3を除く)
	休 日 診 療	年末年始(12/30・31、1/1・2) 9:00~11:30
薬の相談(本町9-8) ☎354-8440	薬剤師による薬の相談	毎月第3土曜日 14:00~16:00 ■担当(社)四日市薬剤師会
みえ子ども医療ダイヤル ☎#8000 または☎059-232-9955	子どもの病気などの電話相談	毎日 19:30~23:30 ■担当 小児科医師 相談内容の秘密は厳守します

四日市市不妊治療費助成制度が変わります 問こども保健福祉課 ☎354-8083 FAX354-8061

特定不妊治療費助成の制度改正に伴い、本市の不妊治療費助成についても、平成26年度申請(治療開始日が平成26年4月1日以降)から、以下の通り改正します。詳しくは、こども保健福祉課までお問い合わせください。

	年齢制限	所得制限	助成上限額	助成回数	治療内容	申請期限
旧制度	なし	なし	10万円 (不妊治療に要した費用の1/2)	通算5回 1年度1回	特定不妊治療(体外受精・顕微受精)、保険診療分(高額療養費などを除いた自己負担額)	治療を受けた年度の翌年度の初日から起算して2年間
改正後	夫婦合算所得400万円未満	39歳以下	10万円	通算6回 (年間制限なし)		
		40歳以上		通算3回 (年間制限なし)		
	夫婦合算所得400~730万円未満	39歳以下	10万円 (不妊治療に要した費用の1/2)	通算5回 (1年度1回)		
		40歳以上		通算3回 (1年度1回)		
730万円以上	助成対象外					

こころ、難病、感染症の相談・検査 料無料 問保健予防課 ☎352-0594・0596 FAX351-3304

相談・検査項目	日程・時間	場所
こころの相談 (精神保健福祉相談)	精神科医師による相談(来所)…3日前までに要予約(先着順) 5月9日・23日(金) 10:00~12:00、13:00~16:00	総合会館5階
	精神保健福祉士による相談(来所)…要予約 月~木曜日 9:00~16:00	総合会館4階
結核相談・エイズなどの相談・難病相談	保健師による相談…電話相談(随時)・来所相談(要予約)	
エイズ・B型C型肝炎・梅毒検査(匿名) ※予約不要。検査結果連絡のため、再度来所が必要	5月7日・14日・21日・28日(水) 13:00~15:00 5月28日(第4水曜日) 17:30~19:00	総合会館5階

三重北勢健康増進センター(ヘルスプラザ) 〒510-0851 塩浜町1-11 問☎349-3311 FAX348-0017

三重北勢健康増進センターで、運動実践指導・トレーニングジムをご利用の前に受けていただいていた、「健康度測定」、「総合力測定」は、平成26年5月末で廃止となります。運動実践指導・トレーニングジムは、当分の間ご利用いただけますが、運動実践指導などの利用期間が切れた場合には、手続きが必要となりますので、お問い合わせください。

なお、ランニングトラックおよびランニングトラック内フィールド、温水プール、グラウンドゴルフ場、会議施設、休養施設、軽運動室は今までどおりご利用いただけます。

※プールの天井崩落防止のための工事が平成26年3月末で完了し、現在、通常どおりご利用いただけます。工事中は大変ご迷惑をおかけしました

※プールをご利用の際は、水泳帽、必要な人はゴーグル(一般の眼鏡は使用不可)をお持ちください。また、ランニングトラック、軽運動室を利用する人は、上靴、運動できる服装が必要です

「教科書無償化運動から 人権を考える」

人権のひろば～人権・同和教育シリーズ～



現在、義務教育の小・中学校において無償で配られている教科書は、かつては有料であったことをご存じですか。

無償となったのは、当時の民主化運動や同和地区の解放運動の影響が大きく、昭和37年に無償化に関する法律が制定されたことによります。

【子どもに十分な教育を】

きっかけの一つとなった解放運動の背景には、同和地区に対する厳しい差別がありました。多くの人たちは不安定な仕事にしか就くことができず、子どもに教科書を買うこともままならないほど生活が苦しい状況

におかれていました。

そんな中でも、母親たちは働く傍ら、学校の教師と学習会を自主的に開いていました。その会で、憲法第26条に「義務教育はこれを無償とする」とあることを学び、誰もが等しく教育を受けられるという、当たり前の人権が守られていないことに気がきました。

それが、教科書無償化を求める運動へとつながっていったのです。

【人権意識で住みよい社会に】

皆さんは普段の生活の中で、不合理な決まりや制度だと感じていても、「仕方がない」とあきらめてしま

っていることはありませんか。

教科書無償化運動のように、身近なところから人権について考え、行動することが、大きく社会を動かし、それにより、新しい仕組みなどが整えられ、誰もが住みよい社会になっていくのです。



問い合わせ先

人権・同和政策課

(☎354-8293 FAX354-8611)

5月の予定

相談

午前= 9:00~12:00 午後=13:00~16:00 祝・休日を除く

分類	相談名	問い合わせ	とき	ところ				
市民	消費生活相談 ※1	354-8264	月～金曜日	市民・消費生活相談室				
	市民相談 ※2	354-8153		※1 訪問販売での消費者被害など 市民相談コーナー				
	弁護士相談 ※3	354-8153	1(木)・8(木)・15(木)・22(木)・29(木)	午後	市役所 1階			
	司法書士相談 ※3 ※4		12(月)・19(月)・26(月)					
	行政書士相談 ※5		20(火)					
	公証相談 ※6		13(火)					
	社会保険労務士相談 ※7		21(水)					
	行政相談 ※8		20(火)					
	交通事故相談 ※9		354-8155			月～金曜日	午前と13:00~15:45	弁護士・司法書士、行政書士、公証、社会保険労務士相談の予約は、平日9:00~12:00、13:00~16:00に電話(☎354-8153)か面談(市民相談コーナー)が必要
	建築相談(市民向け)		354-8206			9(金)・23(金)	13:00~15:00	建築指導課 市役所4階
建築相談(専門家向け)		14(水)・28(水)	午後					
日曜市税納付相談	354-8140 354-8143	25(日)	10:00~16:00	収納推進課 市役所2階				
日曜国保納付相談	354-8160							
福祉	障害者相談 ※10	354-2550	月～金曜日	8:30~17:15	障害者相談支援事業所 ※10 かがやき(身体) 354-8450 ソシオ(精神) 345-9016 HANA(精神) 320-2761 陽だまり(知的) 328-5881 総合会館3階			
	障害者の就業に関する相談							
	福祉総合相談					354-2411		
	ボランティア活動相談					354-8144		
	子どもの悩み等相談					354-8276		
	ひとり親家庭生活相談							
	児童虐待相談						353-5110	
	児童発達相談						354-8064	
教育	発達・不登校等教育相談	354-8285	月～金曜日	8:30~12:00 13:00~17:15	教育支援課(相談支援センター) 総合会館6階 指導課 市役所9階 青少年育成室 総合会館3階			
	いじめ・体罰等教育相談	354-8169						
	青少年と家庭の悩み相談	352-4188						
人権	人権相談	354-8610	月～土曜日	午前と午後	人権センター 総合会館7階			
	女性のための	電話相談	354-8335	火～土曜日	9:00~16:00	男女共同参画センター 本町プラザ3階		
		面接相談(要予約)						
		夜間電話相談					7(水)・14(水)・21(水)・28(水)	
	外国人のための生活相談		毎日(火曜日、祝日を除く)	9:00~17:00	(公財)四日市市文化まちづくり財団 四日市国際交流センター 市役所北館5階			
	外国人のための法律相談	353-9955	28(水)(要予約)	13:00~16:00				
出入国・在留手続き相談		11(日)(要予約)	13:00~15:00					